40
Liturg.
697 b

4 Stück. 692 gr.

Zimmer

2

Joh. Zahn
K. Seminarinspektor.

Dies Buch ist nach brieflicher Mittheilung des Verfassers
im Altmärkischen u. im Priegnitzschen Seminar
Osterburg Neuruppin
amtlich eingeführt u. vom Consistorium der
Provinz den Kirchen, in denen das altmärk. priegnitz.
Gesangb. benützt wird z. Benutzung empfohlen.

Vor diesem Choralbuch war im Priegnitzschen
u. Altmärkischen das Choralbuch v. Mühling 1842.
u. v. Kollenbach (1819) in Gebrauch.

2te Auflage 1875.

Vollständiges

CHORALBUCH

zum

Altmärkisch-Priegnitzischen Gesangbuch

unter Mitberücksichtigung des Neuen Magdeburger Gesangbuches

vierstimmig

für Orgel und Klavier bearbeitet

von

FR. ZIMMER,
Lehrer am Königlichen Seminar zu Osterburg.

Mit einem Anhange, enthaltend: eine Auswahl rhythmischer Choräle und die liturgischen Chöre für gemischten und für Männerchor.

Preis: 2 Thlr.

Osterburg.
Druck und Verlag der Georg Doeger'schen Buchhandlung.

1861.

BIBLIOTHECA
REGIA
MONACENSIS

Vorbemerkungen.

Das gegenwärtige Choralbuch giebt die Melodien in der Gestalt, wie sie in dem „Vollständigen Schul-Choralbuche für das Altmärkisch-Priegnitzische Gesangbuch, herausgegeben von Sadewasser und Zimmer“ enthalten sind. In der Harmonisirung ist mit Einfachheit Kraft und Würde zu verbinden gesucht und die möglichste Selbstständigkeit der Mittelstimmen erstrebt. Die Choräle sind so bearbeitet, dass sie auch ohne Benutzung eines Pedals, ohne grosse Schwierigkeit gespielt werden können. An einzelnen Stellen sind die kräftiger wirkenden tiefern Basstöne für das Pedal in Viertelnoten angegeben.

Die für den Choral unwesentlichen Zwischenspiele sind zwischen den einzelnen Zeilen weggelassen und sind, dem weitverbreiteten Gebrauche gemäss, dergleichen nur an den Schluss der Choräle gesetzt, zur Verbindung der einzelnen Strophen. In Rücksicht auf das Streben der Neuzeit, neben dem wohl berechtigten ausgeglichenen Chorale auch den rhythmischen in kirchlichen Gebrauch zu nehmen, ist eine Auswahl von Chorälen in ihrer ursprünglichen rhythmischen und melodischen Gestalt im Anhange gegeben worden. Die bei denselben angewendeten Tactstriche haben keine weitere Bedeutung, als die Zeilen zu begrenzen und die Uebersicht für den Spieler zu erleichtern. Die liturgischen Chöre (zumeist nach Koch) für gemischten und für Männerchor dürften vielleicht eine nicht unwillkommene Beigabe sein. Was die erstern, für gemischten Chor, betrifft, so sei bemerkt, dass die beiden Oberstimmen auch für sich allein gesungen werden können.

Möchte diese Arbeit, welche mit Ernst begonnen und mit Fleiss ausgeführt wurde, mithelfen zu der lange vermissten Melodien-Einheit in dem Kreise zunächst, für welchen sie bestimmt ist.

Fr. Zimmer.

Alphabetisches Register der Melodien.

Die mit * bezeichneten Choräle finden sich auch rhythmisch im Anhange.

A.	No.
Abermal ist eins dahin	154
Ach bleib bei uns Herr Jesu Christ .	1
Ach bleib mit deiner Gnade . . .	2
Ach Gott erhör' mein Seufzen . .	3
Ach Gott thu' dich erbarmen . . .	4
Ach Gott und Herr	5
Ach Gott vom Himmel sieh darein .	6
Ach Gott wie schrecklich ist dein .	39
Ach Herr Gott meine Missethat . .	19
Ach Herr, schone meiner, schone .	7
Ach Herr, lehre mich bedenken . .	48
Ach Jesu, dessen Treu	126
Ach lieben Christen, seid getrost .	127
Ach was soll ich Sünder machen .	8
Ach wie nichtig, ach wie flüchtig .	9
Allein Gott in der Höh' sei Ehr' .	10
Allein zu dir, Herr Jesu Christ . .	11
Alle Menschen müssen sterben . .	12
Allenthalben, wo ich gehe	13
Alles ist an Gottes Segen	14
Als Jesus in der Nacht	74
Also heilig ist der Tag	15
Amen, Gott Vat'r und Sohne . . .	182
An Wasserflüssen! Babylon . . *	38
Auch jetzt macht Gott uns offenbar .	183
Auf, auf, mein Geist, zu loben . .	157
Auf, auf, mein Herz, mit Freuden .	16
Auf, Christenmensch	120
Auf Christi Himmelfahrt allein . .	10
Auf hinauf zu deiner Freud' . . .	153
Auf, ihr Christen, Christi Glieder .	112
Auf meinen lieben Gott	17
Aus meines Herzens Grunde . . *	18
Aus tiefer Noth schrei ich zu dir .	19
B.	
Befiehl du deine Wege . . . . *	69
Bleiches Antlitz sei gegrüsset . .	20
Brich entzwei mein armes Herze . .	21

C.	No.
Christ, der du bist der helle Tag .	40
Christe, der du bist Tag und Licht .	40
Christe, du Lamm Gottes	22
Christe, mein Leben	106
Christ fuhr gen Himmel	23
Christ ist erstanden	23
Christ lag in Todesbanden	24
Christus, der ist mein Leben . . .	2
Christus, der uns selig macht . .	25
Christ, unser Herr, zum Jordan kam	184
D.	
Da Jesus an dem Kreuze starb . .	185
Danket dem Herrn, denn er ist . .	26
Das wallt mein Gott	27
Den Vater dort oben	28
Der am Kreuz ist meine Liebe . .	171
Der Höllen Pforten sind zerstört .	127
Der Herr hat alles wohl gemacht .	42
Der lieben Sonne Licht und Pracht .	29
Der Tag, der ist so freudenreich .	30
Der Tag ist hin, mein Jesu . . .	32
Die Nacht ist vor der Thür . . .	31
Die Sonn' hat sich mit ihrem Glanz	32
Dies sind die heil'gen zehn Gebot .	33
Die Tugend wird durchs Kreuz geübet	174
Dir, dir Jehovah, will ich singen. .	34
Du liebe Unschuld, du	111
Du Friedefürst, Herr Jesu Christ .	35
Du, o schönes Weltgebäude . . .	12
Du Tochter Zion freue dich . . .	35
Du weinest vor Jerusalem	11
Durch Adams Fall ist ganz verderbt	166
E.	
Ein' feste Burg ist unser Gott . .	36
Ein Kindelein so löbelich	30
Ein Kind gebor'n zu Bethlehem . .	37
Ein Lämmlein geht und trägt die Schuld	38
Eins ist Noth, ach Herr dies Eine .	156

E.	Nr.
Erbarm dich mein, o Herre Gott .	39
Erhalt uns Herr bei deinem Wort .	40
Erleucht mich Herr, mein Licht . .	41
Ermuntre dich, Herz, Muth und Sinn	163
Ermuntre dich, mein schwacher Geist	42
Erschienen ist der herrlich' Tag .	43
Es ist das Heil uns kommen her .	44
Es ist genug	45
Es ist gewisslich an der Zeit . .	46
Es kostet viel ein Christ zu sein .	186
Es spricht der Unweisen Mund . .	6
Es woll' uns Gott genädig sein . .	47
F.	
Fahre fort	187
Freu' dich sehr o meine Seele . *	48
Freuet euch ihr Christen alle . . .	49
Fröhlich soll mein Herze springen .	164
Früh Morgens, da die Sonn' . . .	158
Fünf Brünnlein sind	5
Für G'richt, Herr Jesu, steh' ich .	67
G.	
Gedanke, der uns Leben giebt . .	50
Gelobet sei der Herr	114
Gelobet seist du, Jesu Christ . . .	51
Gieb dich zufrieden	52
Gott der Vater wohn' uns bei . .	54
Gott, der wirds wohl machen . .	85
Gott des Himmels und der Erden .	53
Gott, du bleibest doch mein Gott .	55
Gott hat das Evangelium	56
Gott sei Dank durch alle Welt . .	128
Gott sei gelobet und gebenedeiet .	57
Gott Vater, sende deinen Geist . .	99
Grosser Prophete mein Herze begehret	58
Gute Nacht, ihr eiteln Freuden . .	62
H.	
Heiligster Jesu, Heiligungsquelle .	162
Helft mir Gott's Güte preisen . .	161

H. No.

Herr Christ, der ein'ge Gott'ssohn . 59
Herr, deinen Zorn wend ab . . . 70
Herr Gott, der du erforschest mich . 38
Herr Gott, dich loben alle wir . . 60
Herr Gott, dich loben wir 61
Herr Gott nun sei gepreiset . . . 59
Herr, ich habe missgehandelt . . . 62
Herr Jesu Christ, dich zu uns wend* 63
Herr Jesu Christ, du höchstes Gut . 44
Herr Jesu Christ, mein's Lebens Licht 64
Herr Jesu Christ, wahr'r Mensch . 65
Herr, lehr mich thun 188
Herr, nicht schicke deine Rache . . 66
Herr, straf mich nicht in deinem Zorn 19
Herr, wie du willst, so schicks mit mir* 68
Herzlich lieb hab ich dich, o Herr . 67
Herzlich thut mich verlangen . . . 69
Herzliebster Jesu, was hast du verbr.* 70
Heut ist des Herren Ruhetag . . . 43
Heut triumphiret Gottes Sohn . . 158
Hier legt mein Sinn sich vor dir nieder 116
Hilf mir mein Gott, hilf 166
Höchster Priester, der du dich . . 71

I.

Ich bin betrübt in meinem Sinn . . 72
Ich bin ja Herr in deiner Macht . . 73
Ich bin müde, mehr zu leben . . . 8
Ich dank' dir schon durch deinen Sohn 74
Ich dank' dir lieber Herre 157
Ich erhebe, Herr zu dir 123
Ich glaub an einen Gott allein . . 75
Ich hab' mein Sach' Gott heimgestellt 76
Ich komm, o höchster Gott, zu dir . 19
Ich ruf zu dir, Herr Jesu Christ . 78
Ich singe dir mit Herz und Mund . 108
Ich trage gross Verlangen 77
Ich weiss, dass mein Erlöser lebt . 79
Ich weiss, dass mich Gott ewig liebet 80
Ich weiss mein Gott dass all' mein Thun 81
Jerusalem, du hochgebaute Stadt . 189
Jesaia, dem Propheten das geschah . 83
Jesu, allerliebster Bruder 87
Jesu, deine tiefen Wunden . . . 82

I. No.

Jesu, der du meine Seele 84
Jesu hilf siegen 58
Jesu, meine Freude 85
Jesu, meiner Seelen Licht 25
Jesu, meines Herzens Freud . . . 86
Jesu, meines Lebens Leben . . 87. 88
Jesu, wollst uns weisen 89
Jesus Christus, unser Heiland, der den Tod 90
Jesus Christus, unser Heiland, der von . 91
Jesus ist mein Hirt 92
Jesus meine Zuversicht . . . . * 93
In allen meinen Thaten 94
In dem Leben hier auf Erden . . . 53
In dich hab ich gehoffet, Herr . . 95
Ist dieser nicht des Höchsten Sohn . 43

K.

Kein Ständlein geht dahin . . . 96
Komm Gott Schöpfer 63
Komm heiliger Geist 97
Komm, o komm du Geist des Lebens 103
Kommt her zu mir spricht Gottes Sohn* 99
Kommt, lasst euch den Herren lehren 48
Kommt und lasst uns Christum ehren 98
Kyrie, ach Vater allerhöchster Gott . 100
Kyrie, Eleison 101
Kyrie, Gott Vater in Ewigkeit . . 100

L.

Lasset uns den Herren preisen, auf . 102
Lasset uns den Herren preisen, o ihr 155
Liebe, die du mich zum Bilde . . 103
Liebster Heiland, Licht der Heiden . 104
Liebster Jesu wir sind hier . . . 105
Litanei 101
Lobe den Herren, den mächtigen König 106
Lobe den Herren, o meine Seele . 190
Lobet den Herren, denn er ist . . 107
Lob sei dem allerhöchsten Gott . . 160
Lobt Gott ihr Christen allzugleich . 108
Lobt Gott unsern Herren 157

M.

Mache dich mein Geist bereit . . . 109
Machs mit mir Gott nach deiner Güt 120

M. No.

Macht hoch die Thür 191
Mag ich Unglück nicht widerstahn . 110
Man lobt dich in der Stille . . . 131
Mein' Augen schliess ich jetzt . . 111
Meine Hoffnung stehet feste . . . 112
Meinen Jesum lass ich nicht . . . 113
Meine Seel' erhebt den Herrn . . . 114
Meine Seel' ermuntre dich 105
Meine Seele willst du ruhn . . . 115
Mein Gott, das Herz ich bringe . . 108
Mein Gott, durch den ich bin und lebe 116
Mein Heiland nimmt die Sünder an 117. 118
Mein Herzens Jesu, meine Lust . . 193
Mein Herz und Seel' den Herren . 32
Mein Jesu, dem die Seraphinen . . 192
Mein Vater zeuge mich 119
Mensch, willst du leben seliglich . 43
Mir nach spricht Christus unser Held* 120
Mit Fried' und Freud' fahr ich dahin 122
Mitten wir im Leben sind 121
Morgenglanz der Ewigkeit 194

N.

Nicht so traurig, nicht so sehr . . 123
Nimm von uns Herr, du 158
Nimm von uns Herre Gott 124
Nun bitten wir den heil'gen Geist . 125
Nun danket alle Gott 126
Nun freut euch lieben Christen g'mein 127
Nun giebt mein Jesus gute Nacht . 129
Nun komm, der Heiden Heiland . . 128
Nun lasset uns den Leib begrab'n . 129
Nun lasst uns Gott dem Herren . * 130
Nun lob mein Seel den Herren . . 131
Nun preiset alle Gottes 195
Mun ruhen alle Wälder 94
Nun sich der Tag geendet hat . . 132
Nun sieh, wie fein und lieblich . . 42
Nun singet und seid froh 133
Nur nicht betrübt 134

O.

O dass ich tausend Zungen hätte . 135
O du allersüss'ste Freude 48
O du dreiein'ger Gott 138

O.

	No.
O du Liebe meiner Liebe	136
O Ewigkeit, du Donnerwort . . *	137
O Gott, der du die Menschenkind .	46
O Gott du frommer Gott 138. 139.	140
O Gottes Stadt, o goldnes Licht . .	141
O Gott, ich dank' dir allezeit . . .	166
O grosser Gott von Macht	142
O grosser Gott in's Himmels Thron	165
O Haupt voll Blut und Wunden . .	69
O heilger Geist, kehr bei uns ein .	175
O heiliger Geist, o heiliger Gott . .	143
O Herre Gott, dein göttlichs Wort .	166
O Herr gedenk in Todespein . . .	169
O Jesu Christ, dein Kripplein ist .	178
O Jesu Christ, du höchstes Gut . .	19
O Jesu Christ, mein schönstes Licht	78
O Jesu Christ, mein's Lebens Licht*	64
O Jesu, du mein Bräutigam . . .	64
O Lamm Gottes unschuldig . . .	144
O schwerer Fall, der Adam hat . .	141
O theures Blut, o rothe Fluth . . .	145
O Traurigkeit	145
O Vater, allmächtiger Gott	146
O Welt, sieh hier dein Leben . . .	94
O wie selig seid ihr doch, ihr Frommen	147
O wir armen Sünder	148

R.

Religion von Gott gegeben . . .	149
Ringe recht, wenn Gottes	196

S.

Schmücke dich, o liebe Seele . . *	150
Schönster Immanuel, Herzog . . .	151
Seelenbräutigam . . . . . *	152
Seele, was ist Schön'res wohl . .	153
Sei Lob und Ehr dem höchsten Gut	44
Sieh, hier bin ich, Ehrenkönig . .	197
Sieh, wie lieblich und wie fein . .	128
Singen wir aus Herzens Grund . .	154
Soll ich mich denn täglich kränken .	66
Sollt ich meinem Gott nicht singen .	155
Straf mich nicht in deinem Zorn .	190

T.

Trautster Jesu, Ehrenkönig . . .	156

V.

Valet will ich dir geben	157
Vater unser im Himmelreich . . .	158
Verleih uns Frieden gnädiglich . .	159
Verzage nicht, o frommer Christ . .	95
Vom Himmel hoch da komm ich her	160
Von Gott will ich nicht lassen . .	161
Vor deinen Thron tret ich hiermit .	65

W.

Wach auf mein Herz und singe . .	130
Wachet auf! ruft uns die Stimme *	162
Warum betrübst du dich mein Herz	163
Warum sollt ich mich denn grämen	164
Was alle Weisheit in der Welt . .	47
Was Gott thut, das ist wohlgethan .	165
Was Lobes soll'n wir dir, o Vater .	26
Was mein Gott will, gescheh' all'zeit*	166
Was sorg ich ängstlich für mein Leben	198
Welt ade, ich bin dein müde . . .	167
Wenn dein herzliebster Sohn . . .	6
Wenn meine Sünd'n mich kränken .	168
Wenn mein Stündlein vorhanden ist	169
Wenn wir in höchsten Nöthen sein*	170
Werde munter mein Gemüthe . . .	171
Wer ist wohl wie du	152
Wer nur den lieben Gott lässt walten* 172.	173
Wer weiss, wie nahe mir mein Ende	172
Wer will, was Gott auserwählet . .	12
Wie fliegt dahin der Menschen . .	76
Wie gross ist des Allmächtgen Güte	174
Wie schön leucht't uns der Morgenst.*	175
Wie selig, Herr, ist der Gerechte .	172
Wie wohl ist mir, o Freund der Seelen 176.	177
Wir Christenleut	178
Wir glauben all' an einen Gott . 179.	180
Wo Gott der Herr nicht bei uns hält	127
Wo Gott zum Haus nicht giebt . .	63
Wollt ihr wissen, was mein Preis .	199
Wo soll ich fliehen hin	17
Wunderbarer König	200

Z.

Zion klagt mit Angst und Schmerzen .	181

Im Anhange: 20 rhythmische Choräle und liturgische Chöre für gemischten und für Männerchor.

Verzeichniss derjenigen Melodien, die gleiches Versmass haben und welche daher nach Maassgabe des Inhalts der Lieder mit einander vertauscht werden können.

1.	No.
Ach bleib bei uns Herr Jesu Christ	1
Erhalt uns Herr bei deinem Wort	40
Herr Gott, dich loben alle wir	60
Herr Jesu Christ, dich zu uns wend	63
Herr Jesu Christ, mein's Lebens Licht	64
Herr Jesu Christ, wahr'r Mensch und Gott	65
Nun lasset uns den Leib begrab'n	129
Vom Himmel hoch da komm ich her	160
Wenn wir in höchsten Nöthen sein	170
2.	
Lobt Gott ihr Christen allzugleich	108
Nun sich der Tag geendet hat	132
3.	
Nun danket alle Gott	126
O Gott du frommer Gott	138

4.	No.
O dass ich tausend Zungen hätte	135
Wer nur den lieben Gott lässt walten	172
5.	
Gott des Himmels und der Erden	53
Komm o komm, du Geist des Lebens	103
Liebe, die du mich zum Bilde	103
6.	
Jesus, meine Zuversicht	93
Meinen Jesum lass ich nicht	113
7.	
Ach Gott, vom Himmel sieh darein	6
Allein Gott in der Höh' sei Ehr	10
Aus tiefer Noth schrei ich zu dir	19
Es ist das Heil uns kommen her	44
Es ist gewisslich an der Zeit	46

	No.
Herr, wie du willst, so schicks mit mir	68
Nun freut euch lieben Christen g'mein	127
Wenn mein Stündlein vorhanden ist	169
8.	
Aus meines Herzens Grunde	18
Von Gott will ich nicht lassen	161
9.	
Herzlich thut mich verlangen	69
Valet will ich dir geben	157
10.	
Freu' dich sehr o meine Seele	48
Jesu deine tiefen Wunden	82
Werde munter mein Gemüthe	171
Zion klagt mit Angst und Schmerzen	181
11.	
Alle Menschen müssen sterben	12
Jesu, der du meine Seele	84
Jesu, meines Lebens Leben	87. 88

BIBLIOTHECA
REGIA
MONACENSIS

1. ***Ach bleib bei uns Herr Jesu Christ.***

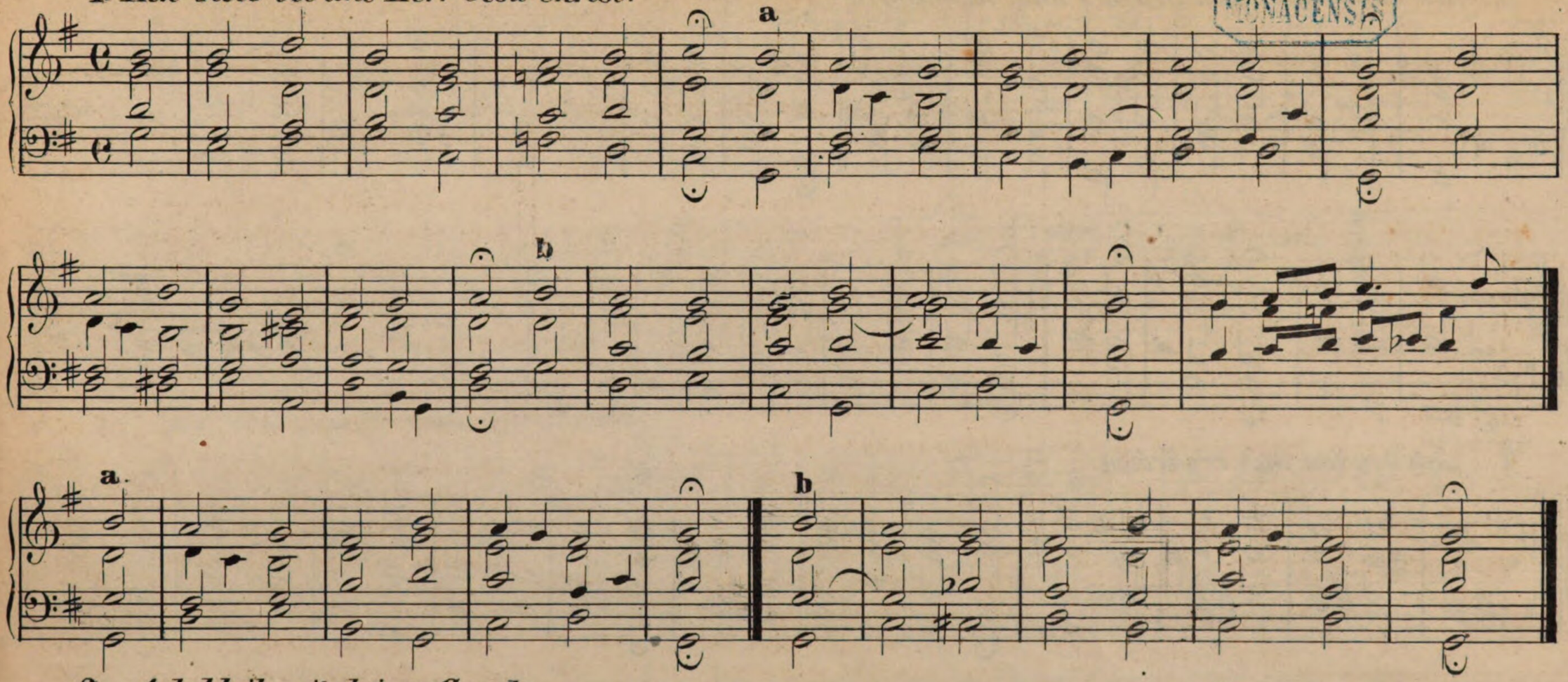

2. ***Ach bleib mit deiner Gnade.***

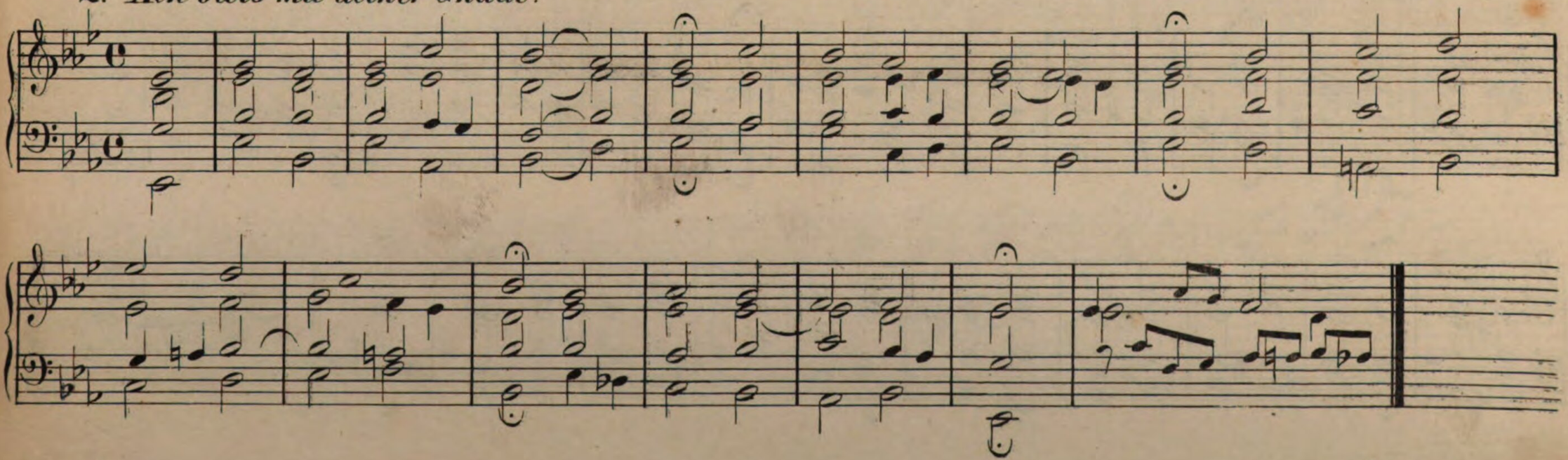

1.

3. *Ach Gott erhör' mein Seufzen und Wehklagen.*

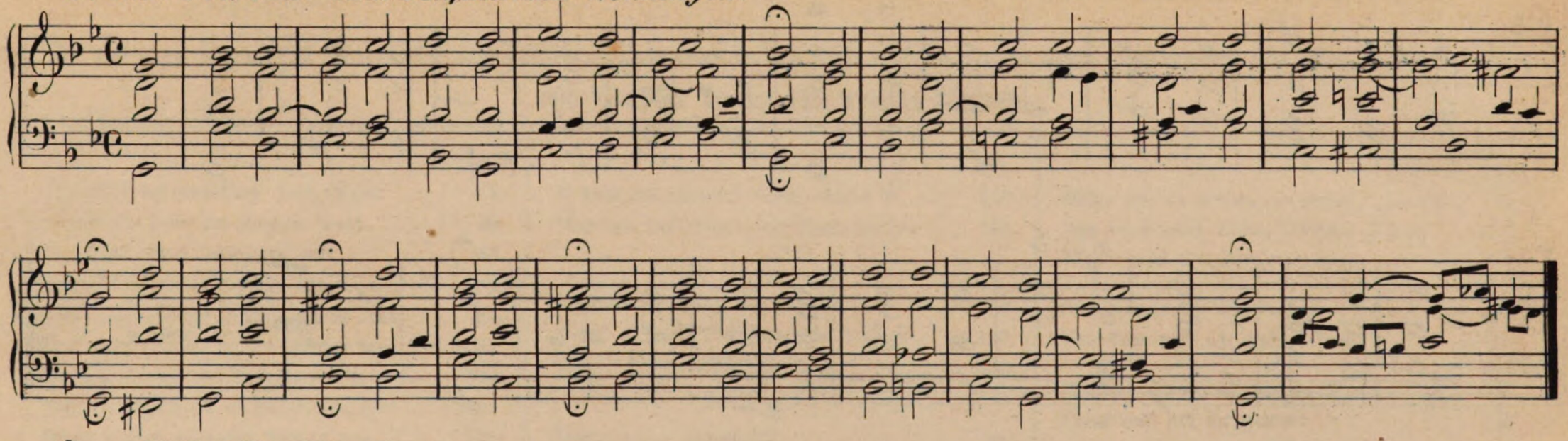

4. *Ach Gott thu' dich erbarmen.*

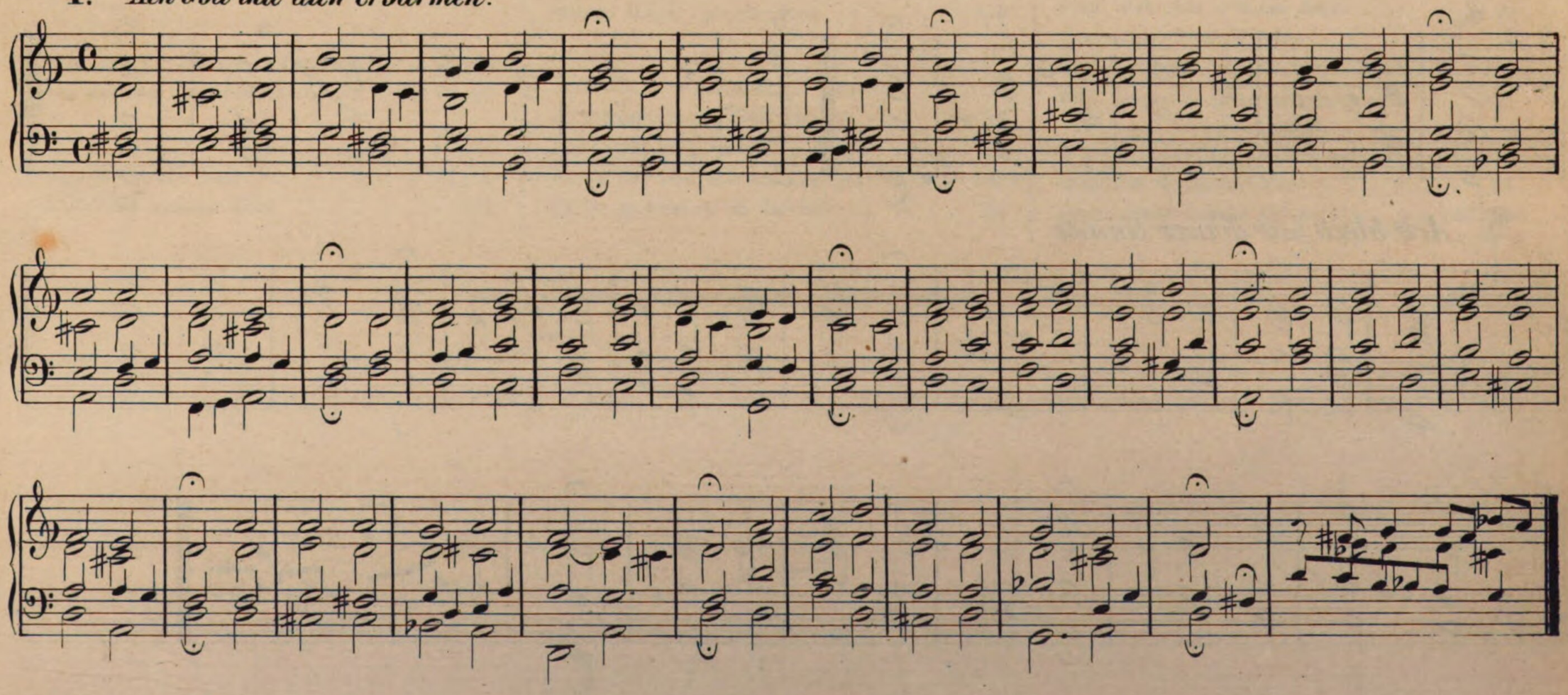

5. *Ach Gott und Herr.*

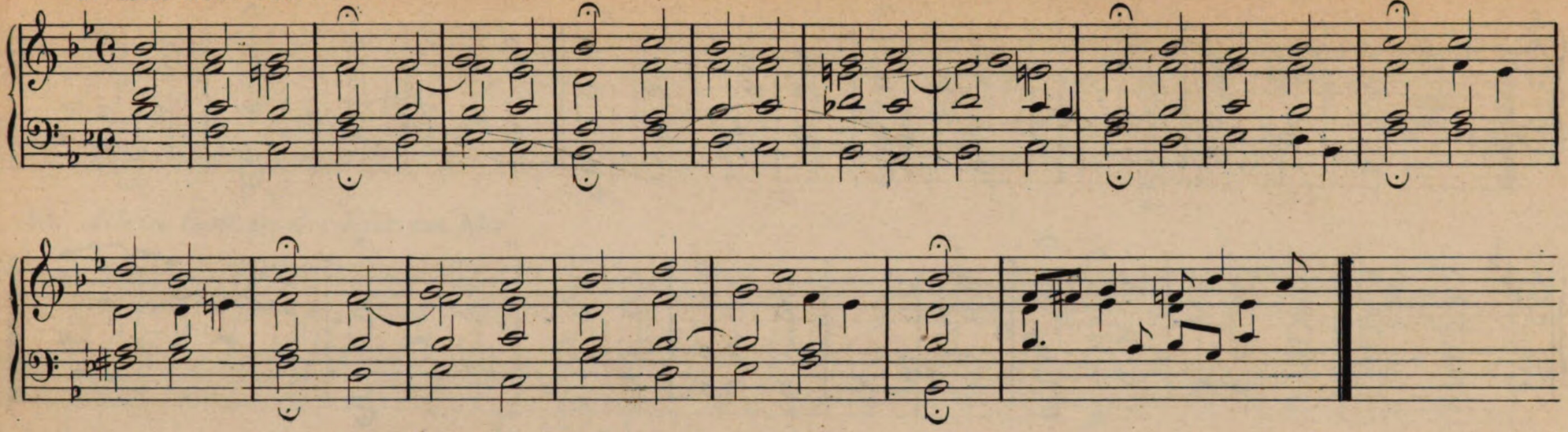

6 *Ach Gott vom Himmel sieh darein.*

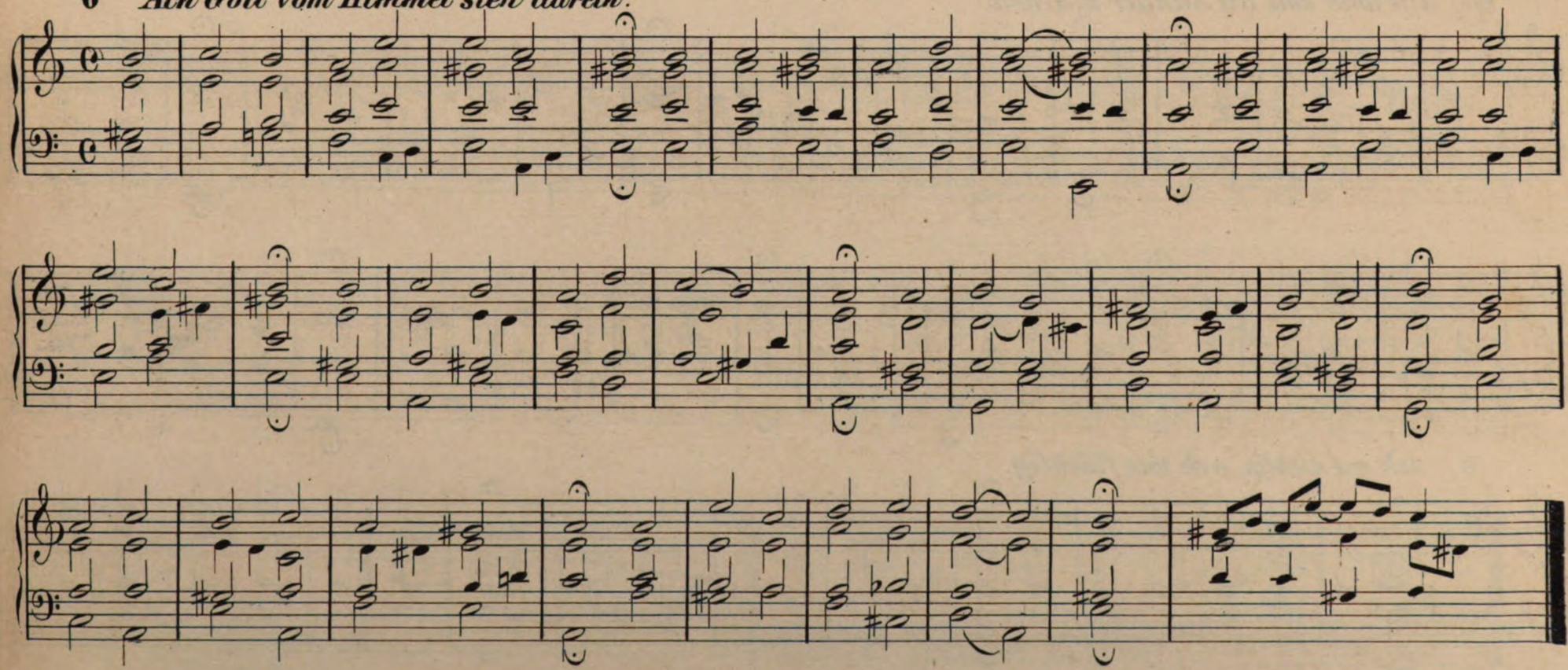

7. *Ach Herr, schone meiner, schone.*

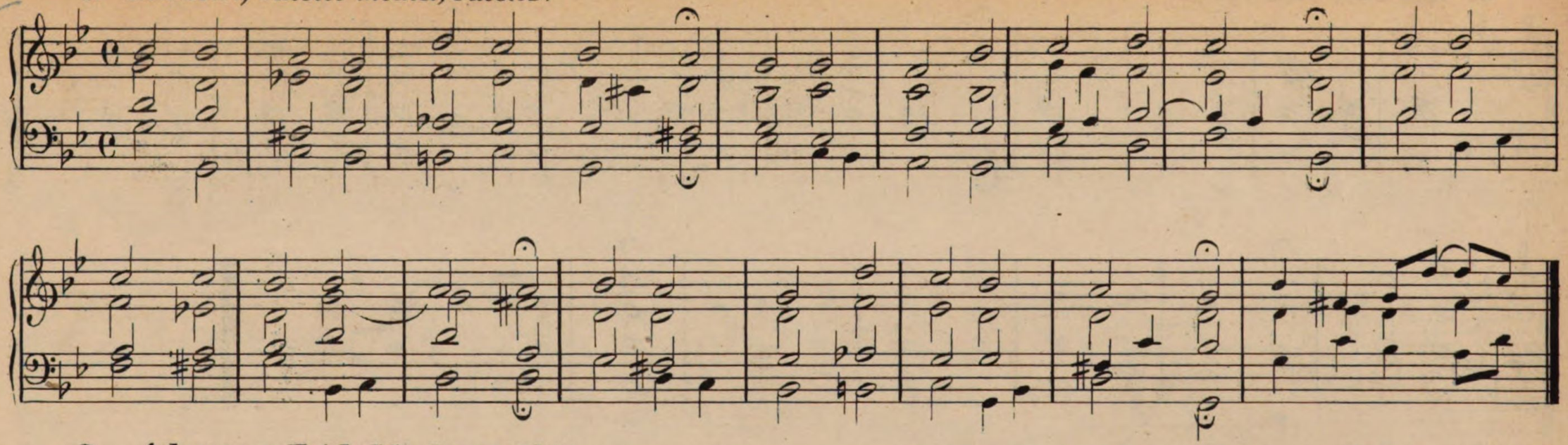

8. *Ach was soll ich Sünder machen.*

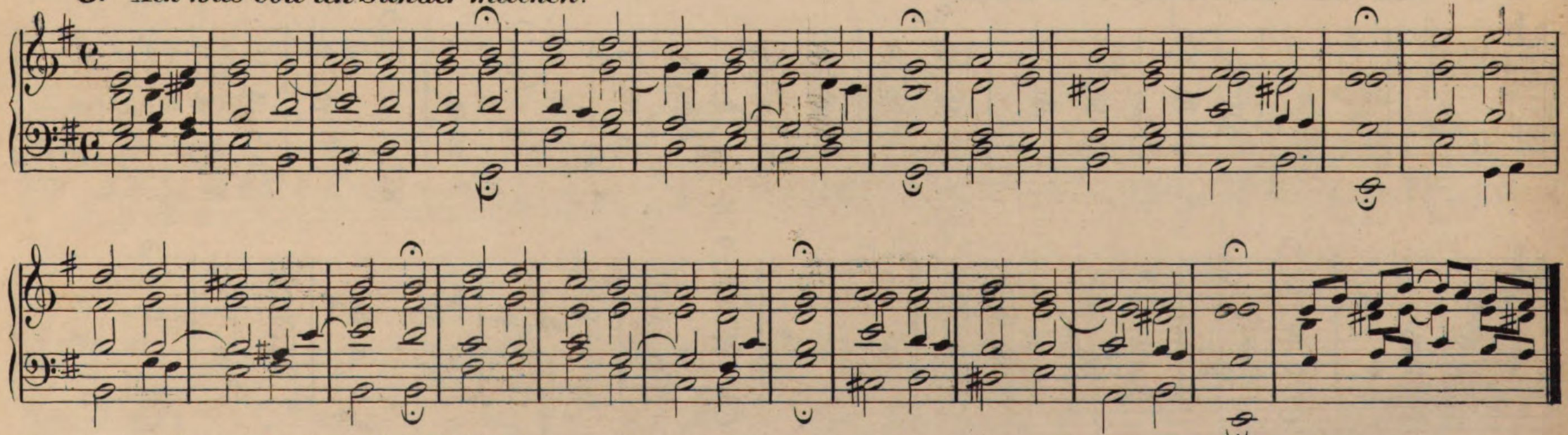

9. *Ach wie nichtig, ach wie flüchtig.*

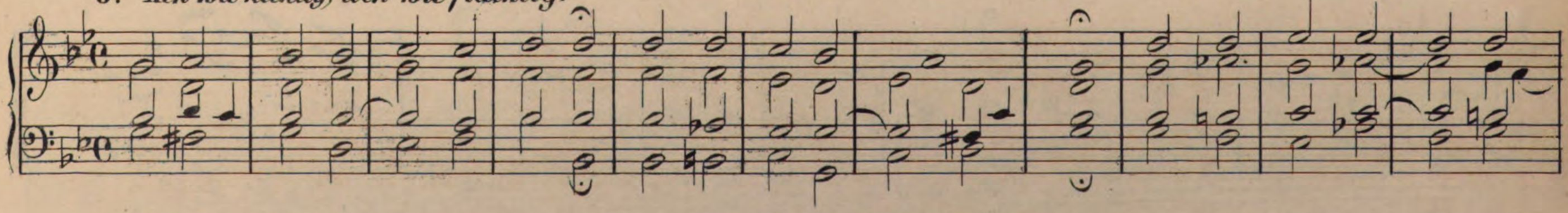

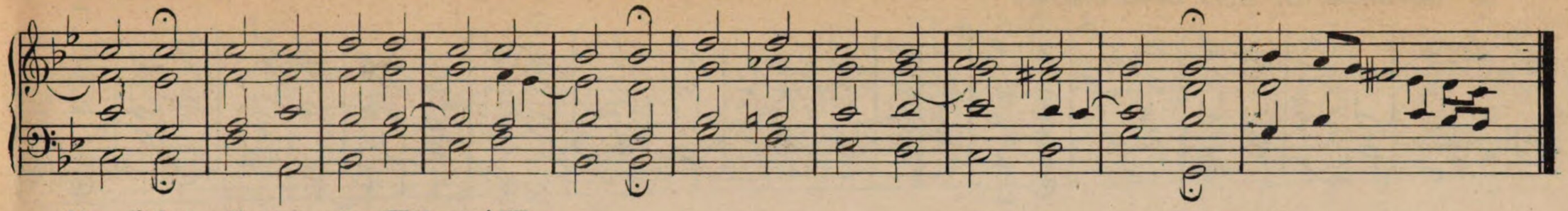

10. ***Allein Gott in der Höh sei Ehr.***

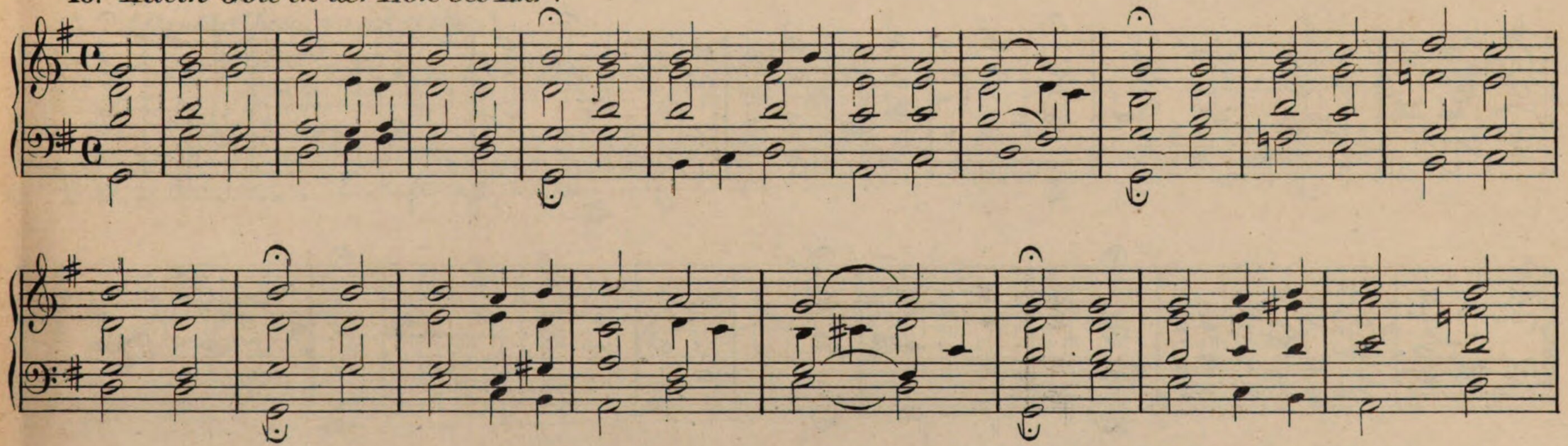

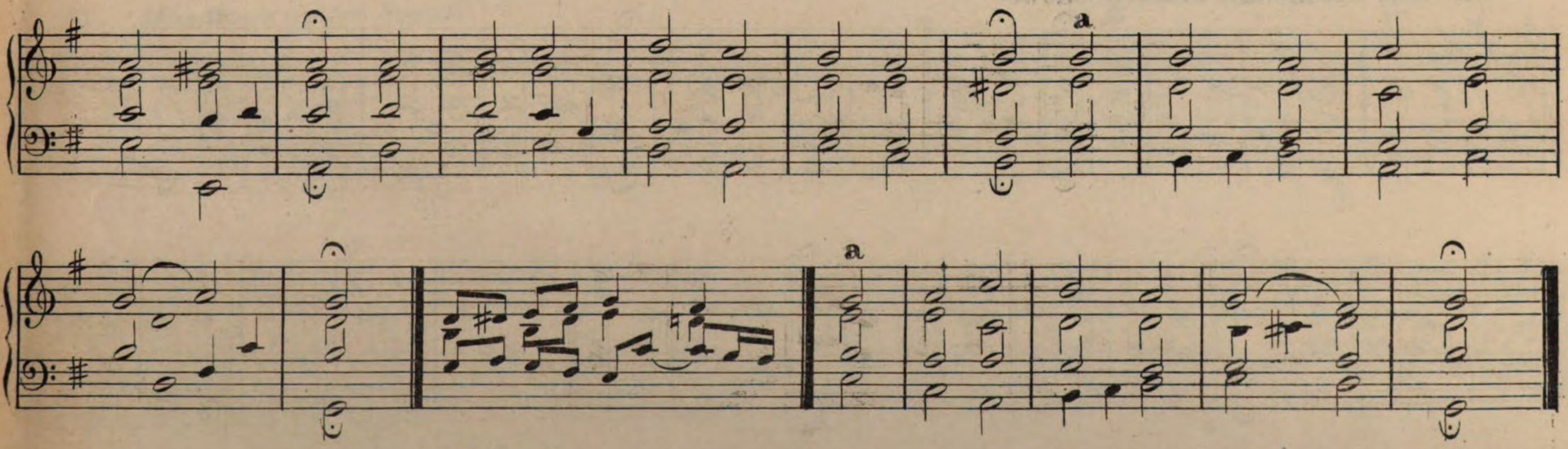

11. *Allein zu dir Herr Jesu Christ.*

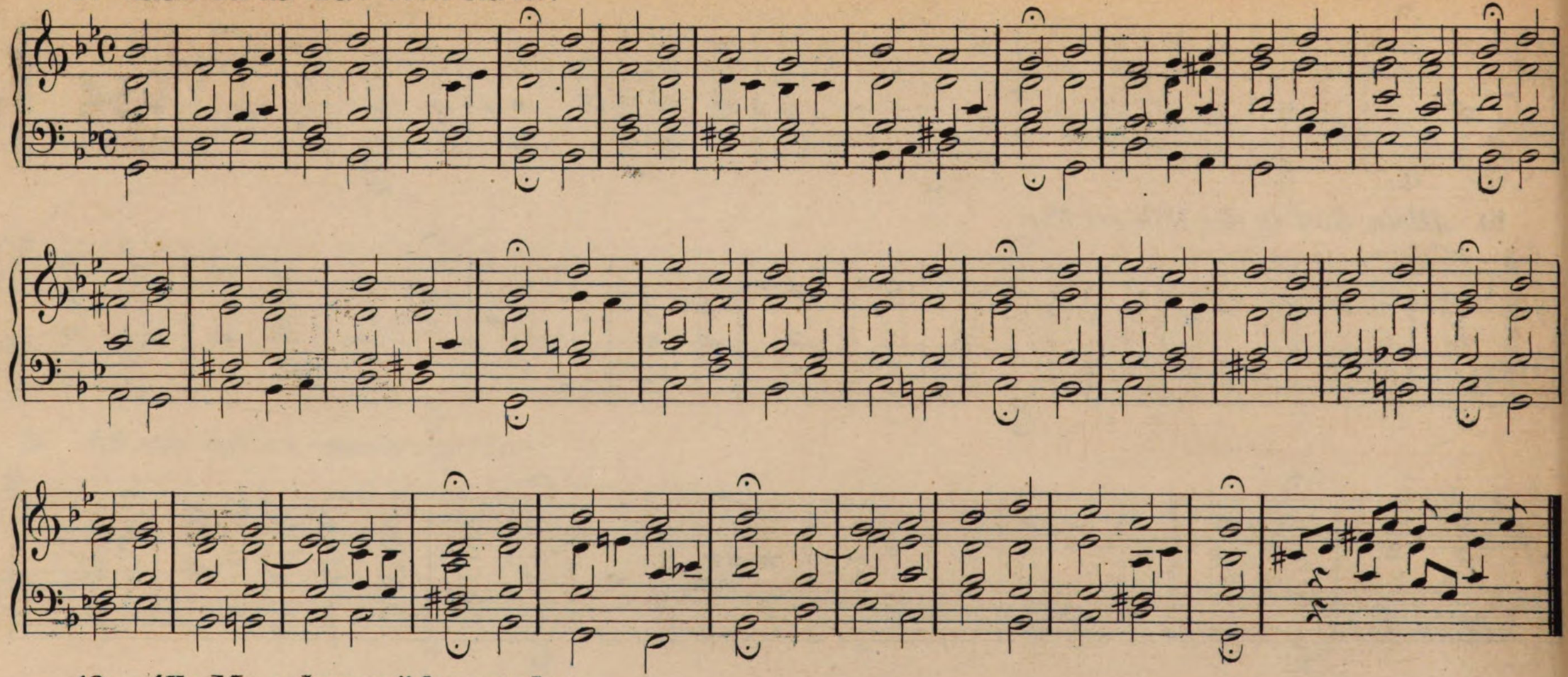

12. *Alle Menschen müßen sterben*

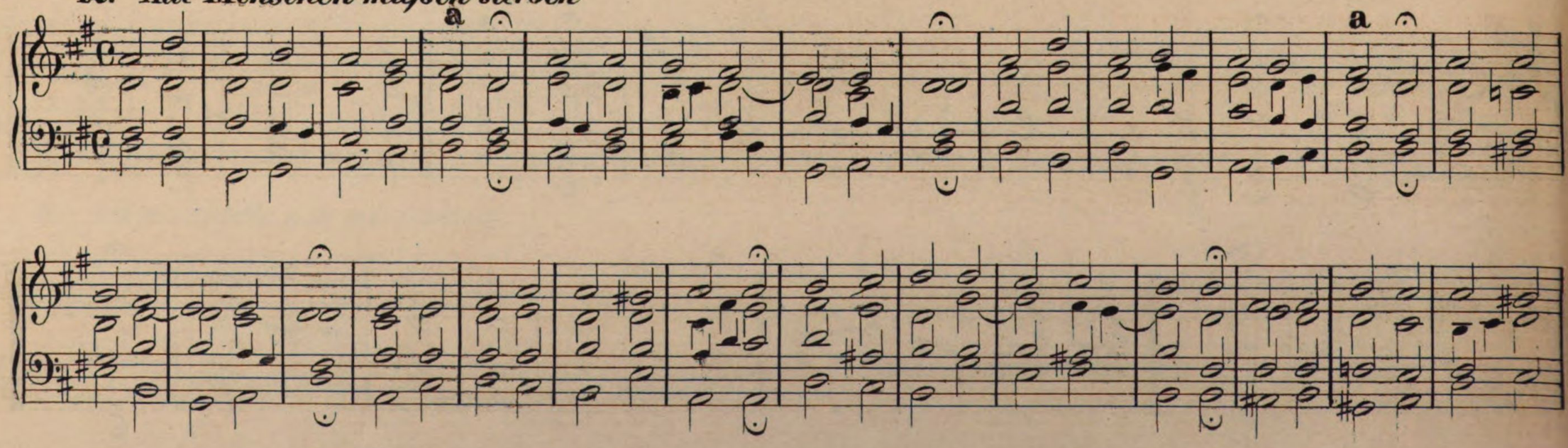

b

a

b

13. *Allenthalben, wo ich gehe.*

14. *Alles ist an Gottes Segen.*

15. *Also heilig ist der Tag.*

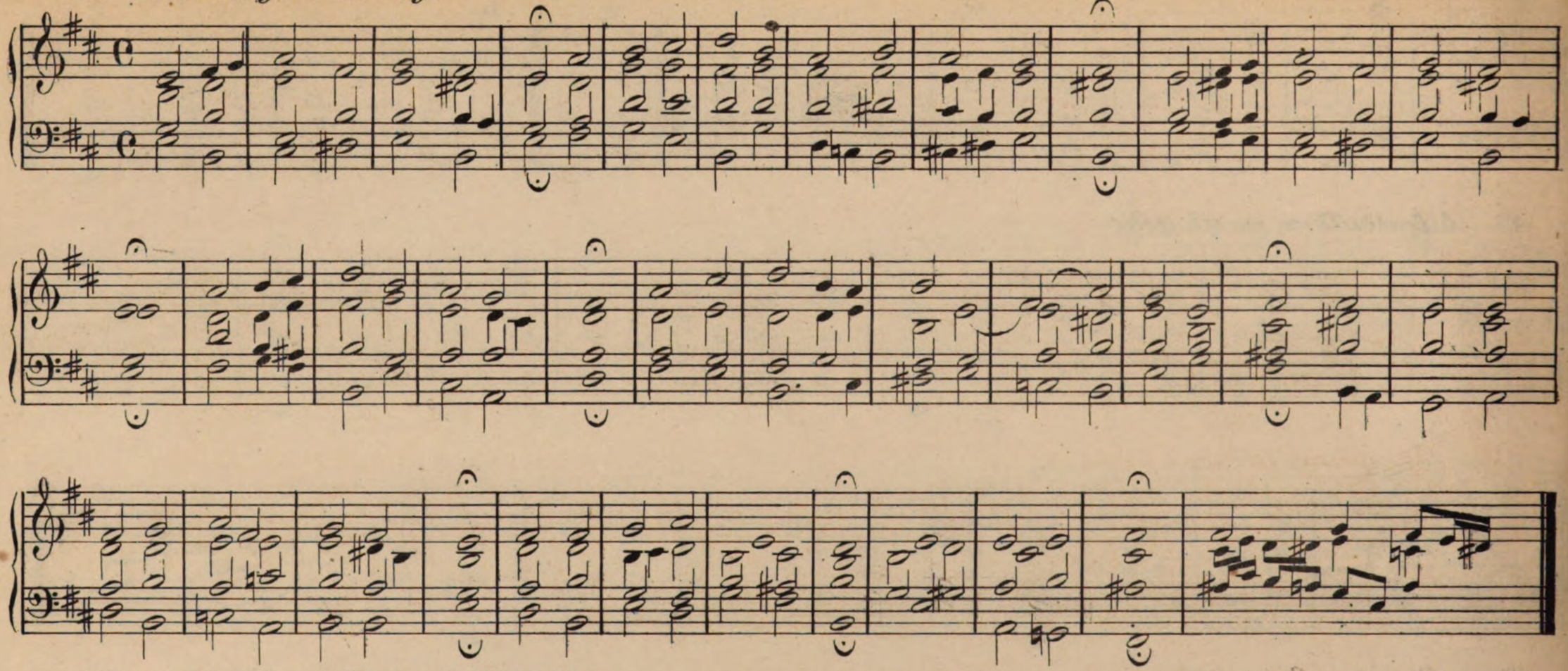

16. *Auf, auf mein Herz mit Freuden.*

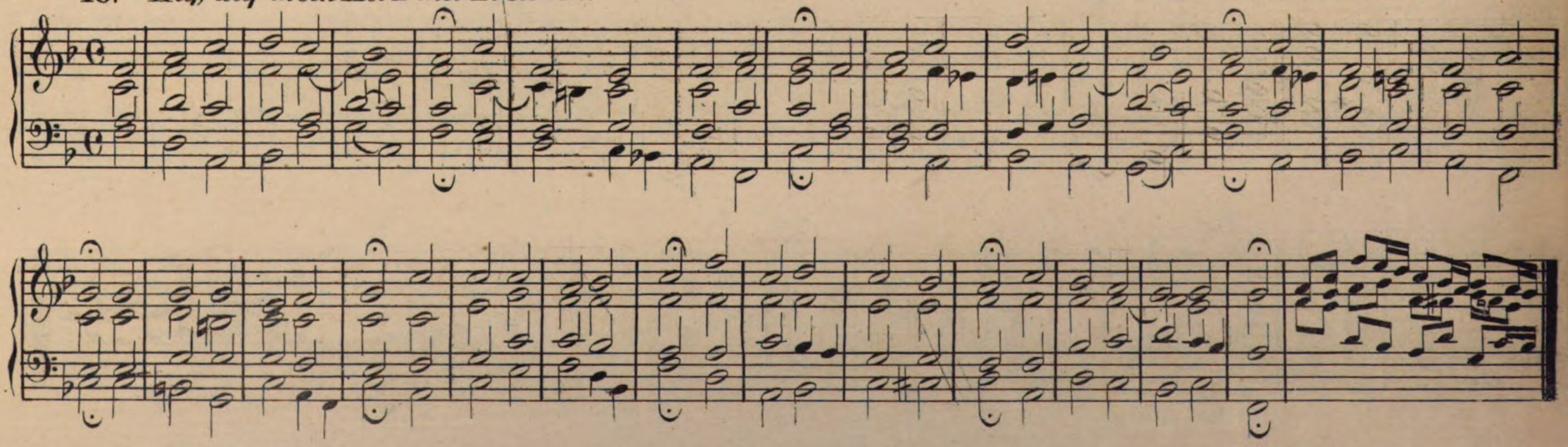

17. *Auf meinen lieben Gott.*

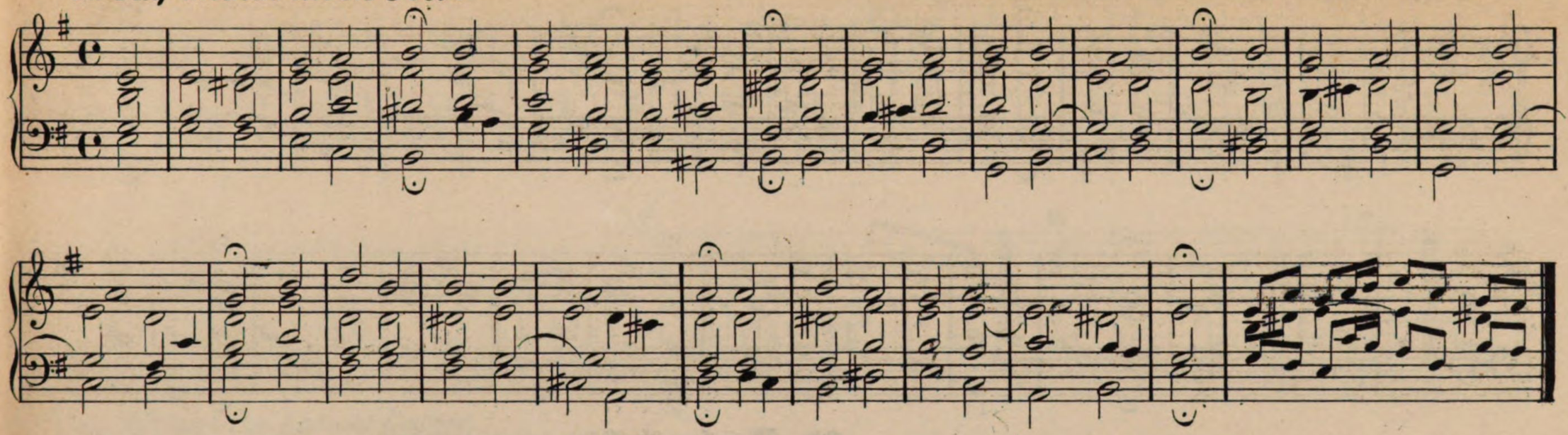

18. *Aus meines Herzens Grunde.*

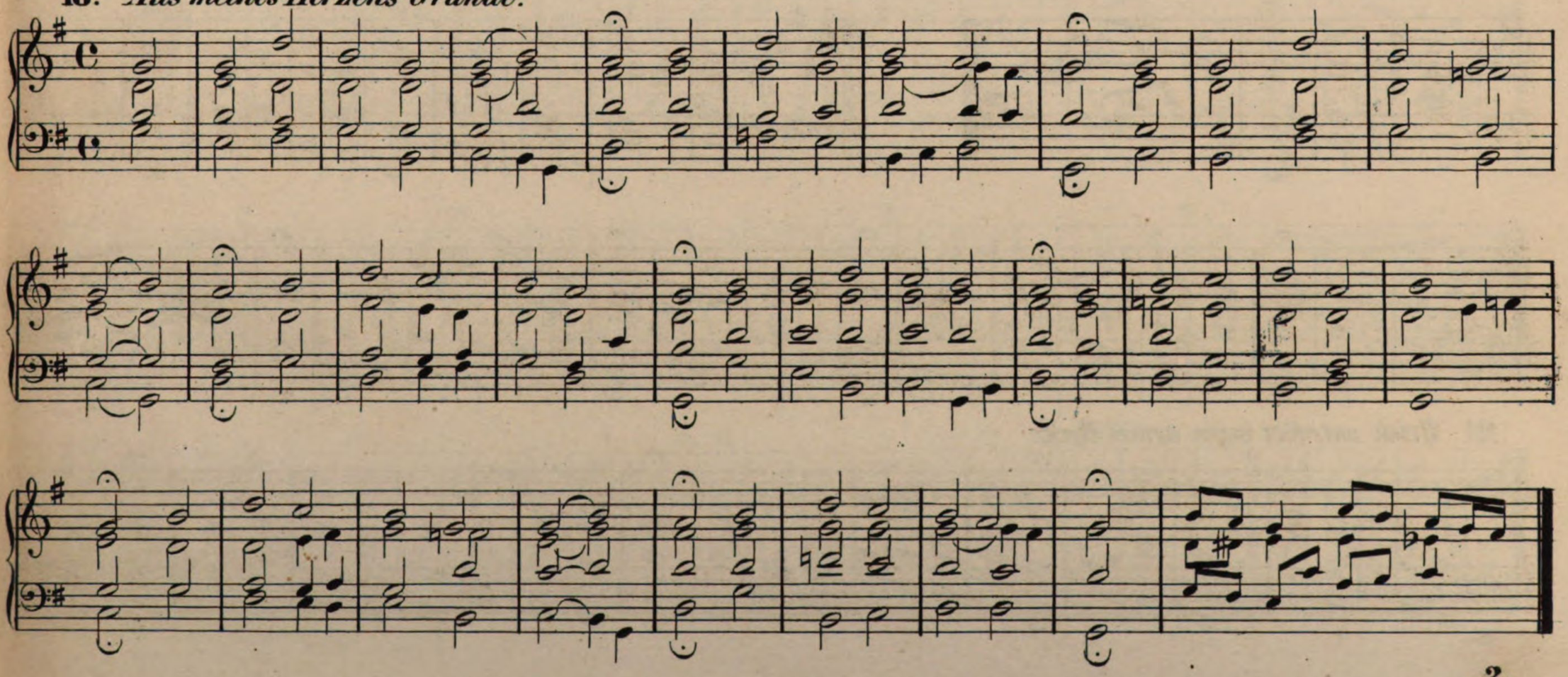

19. *Aus tiefer Noth schrei ich zu dir.*

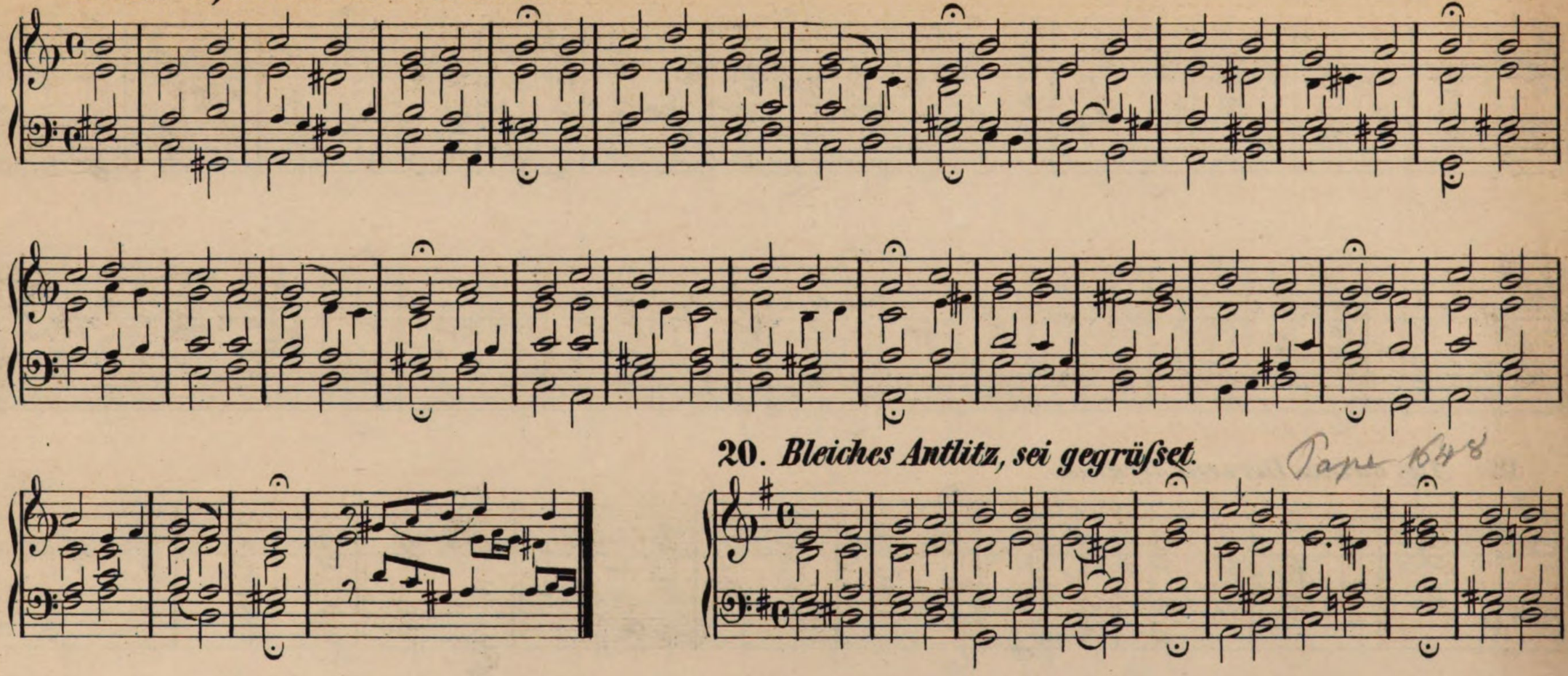

20. *Bleiches Antlitz, sei gegrüßet.*

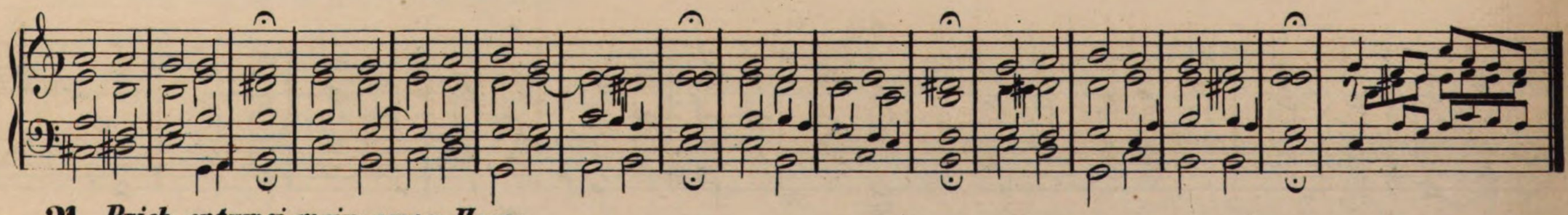

21. *Brich entzwei mein armes Herze.*

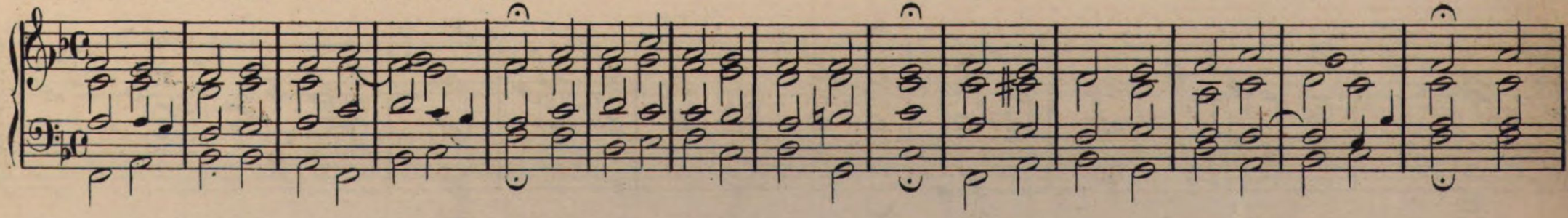

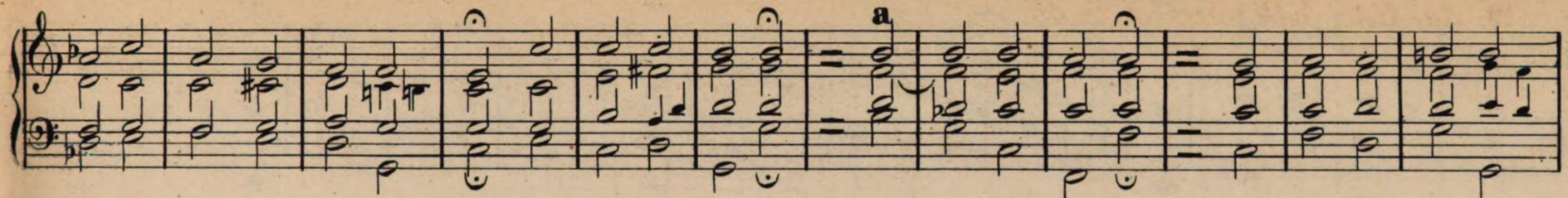

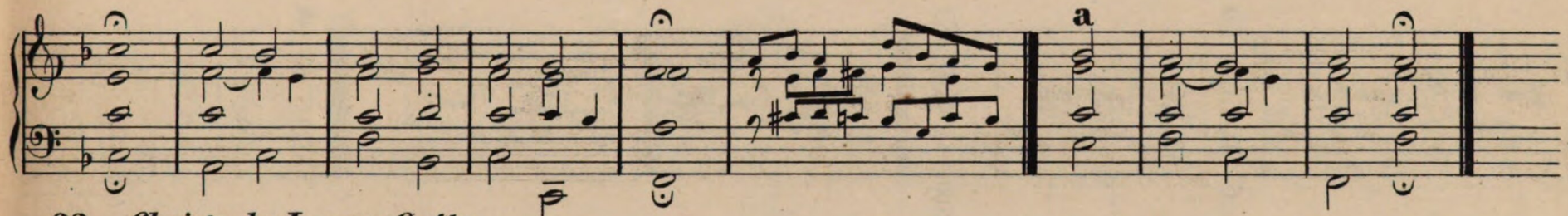

22. *Christe du Lamm Gottes.*

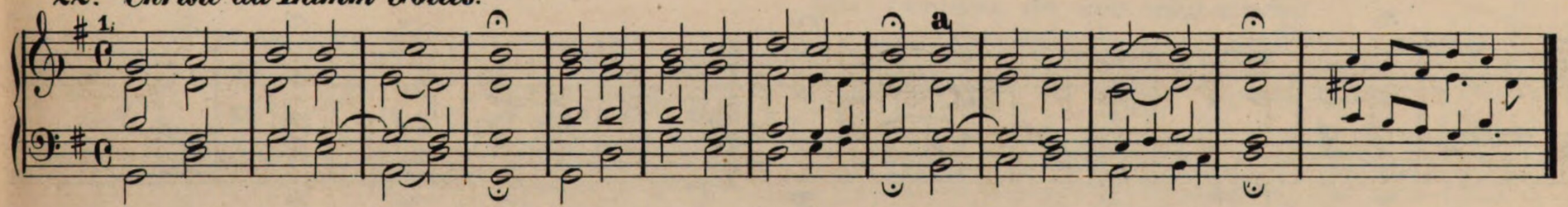

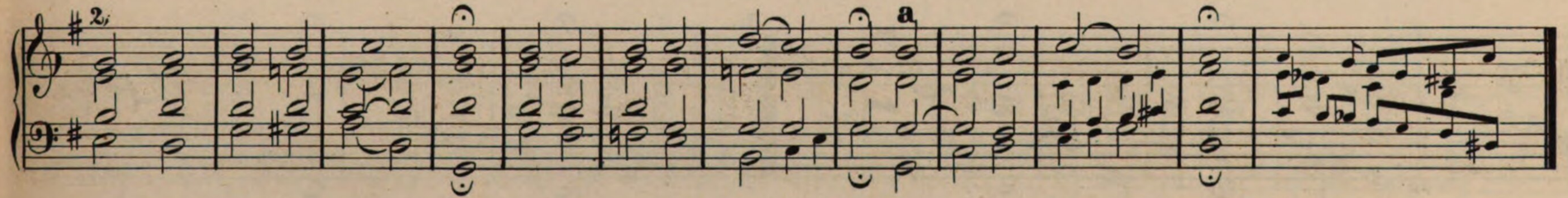

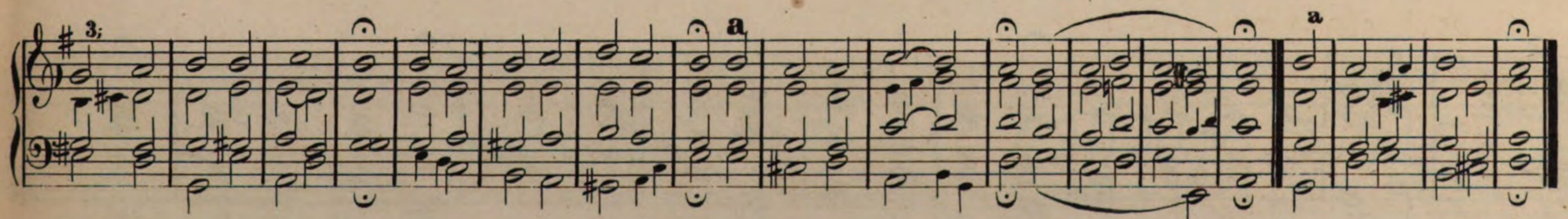

2.

23. *Christ ist erstanden. (Christ fuhr gen Himmel.)*

1.

2.

3.

24. *Christ lag in Todesbanden.*

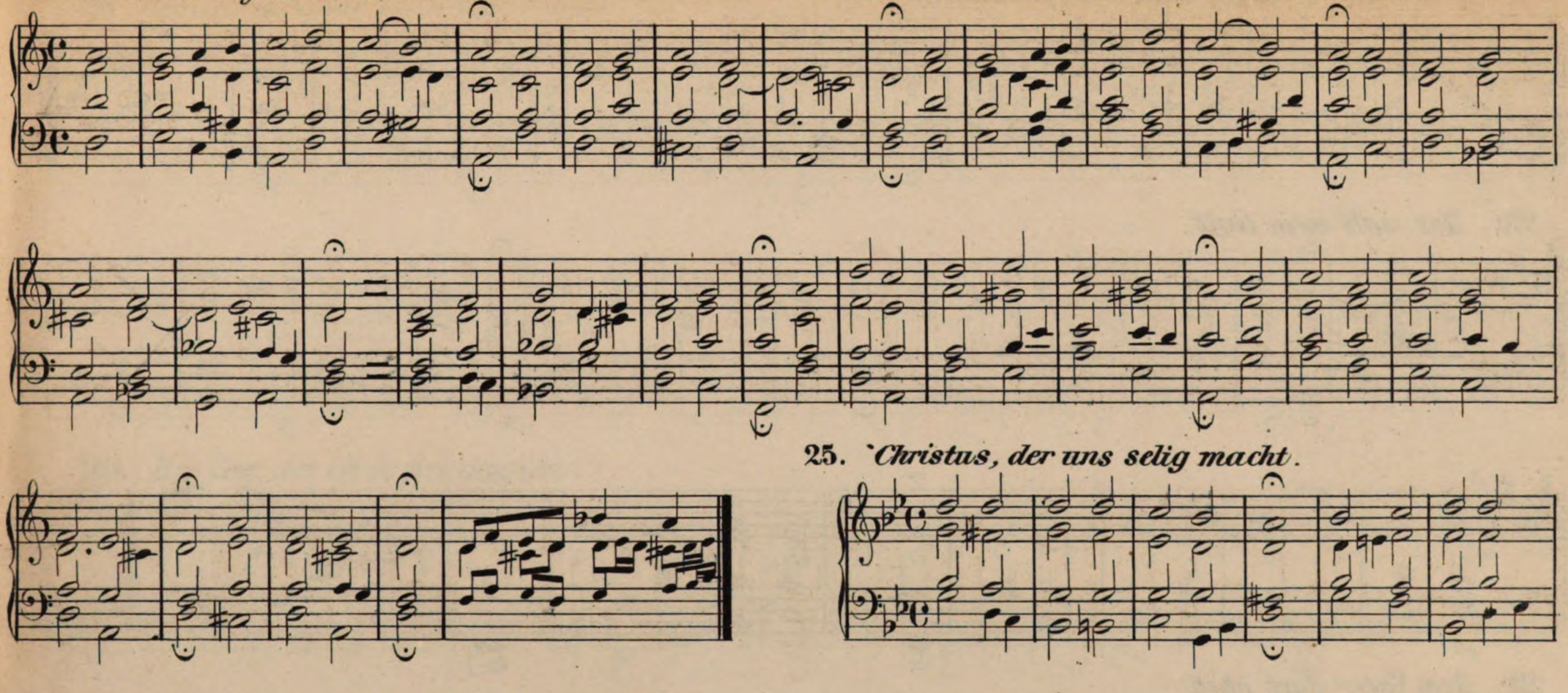

25. *Christus, der uns selig macht.*

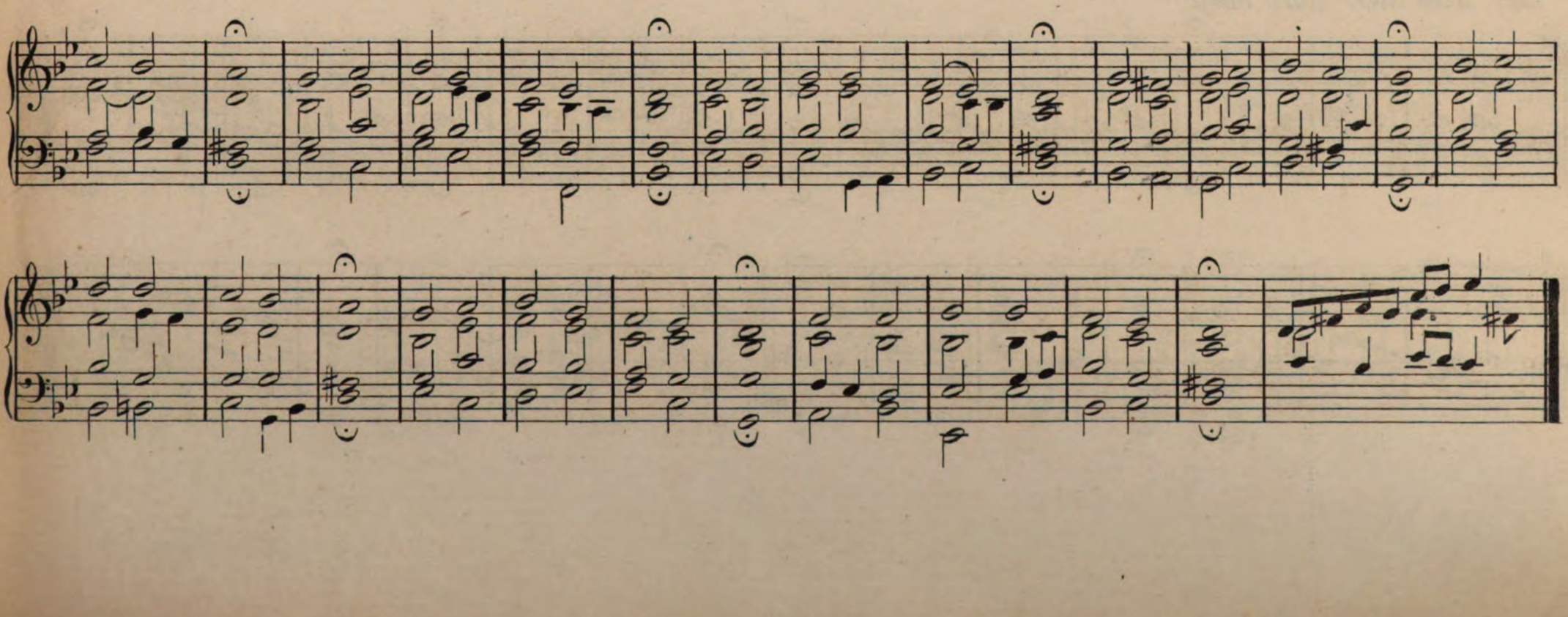

26. ***Danket dem Herrn, denn er ist freundlich.***

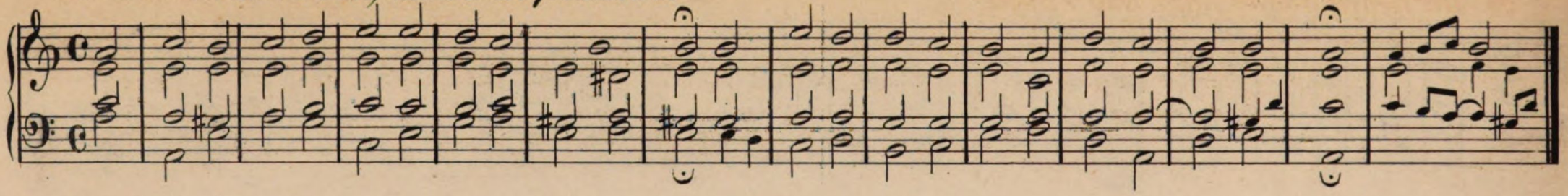

27. ***Das walt mein Gott.***

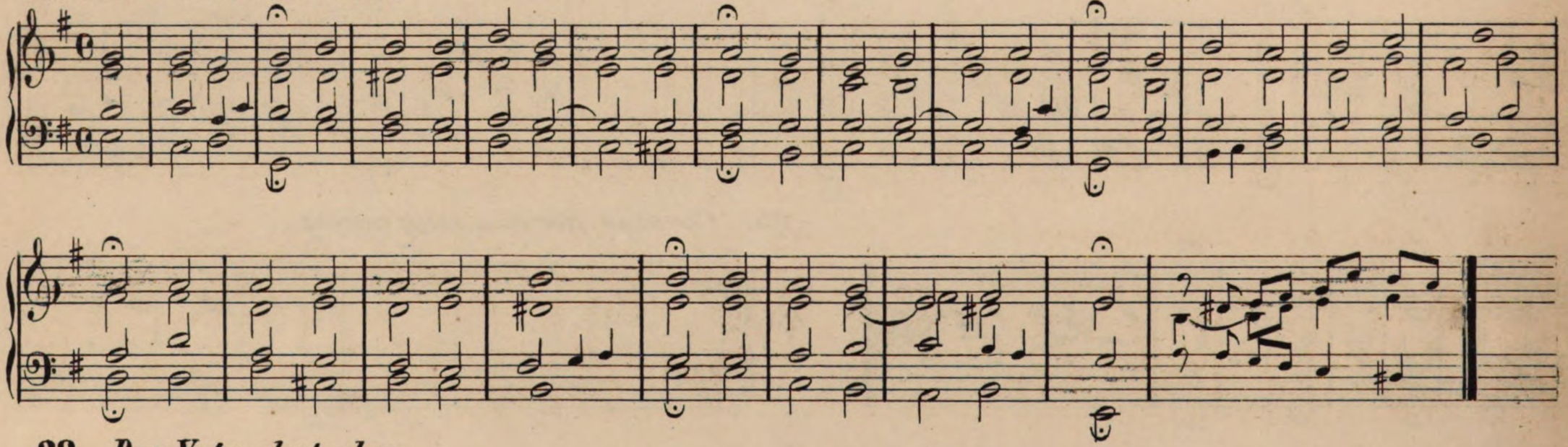

28. ***Den Vater dort oben.***

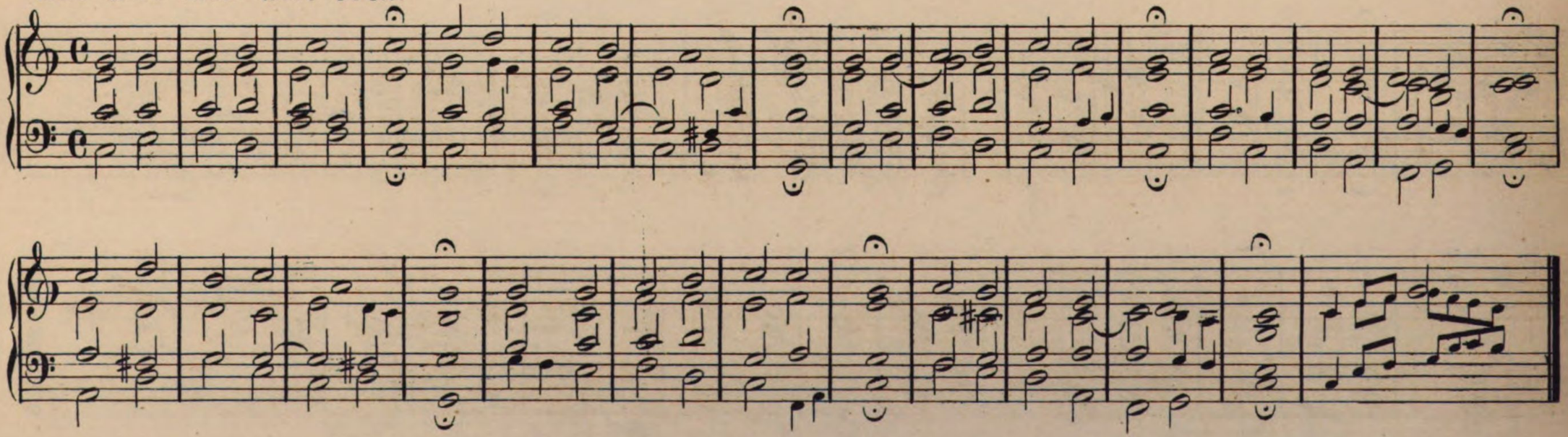

29. ***Der lieben Sonne Licht und Pracht.***

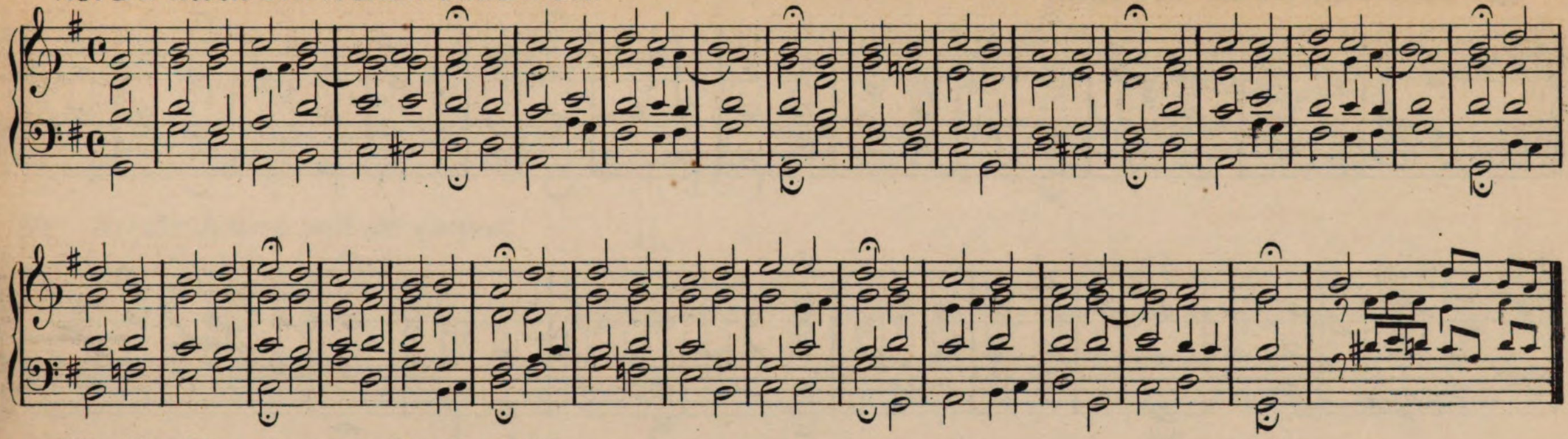

30. ***Der Tag, der ist so freudenreich.***

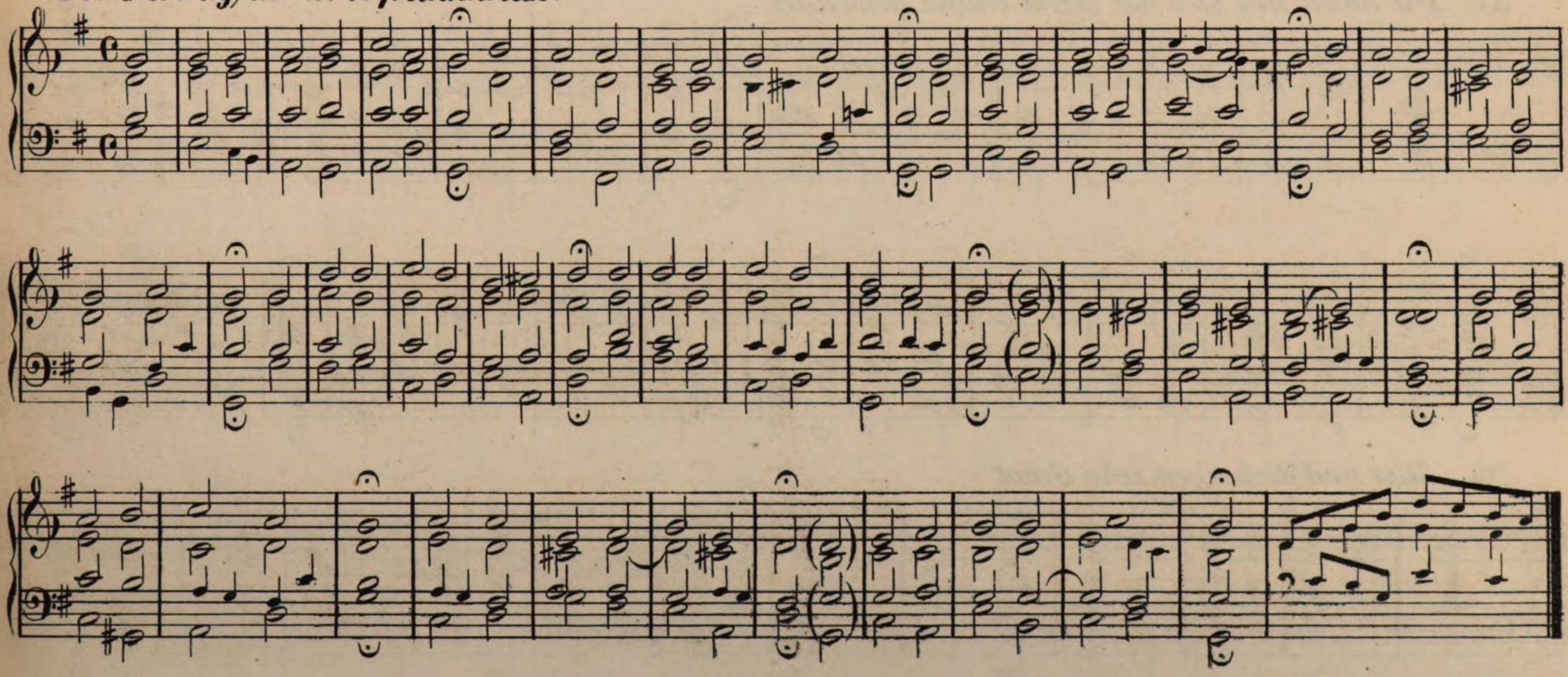

11. *Allein zu dir Herr Jesu Christ.*

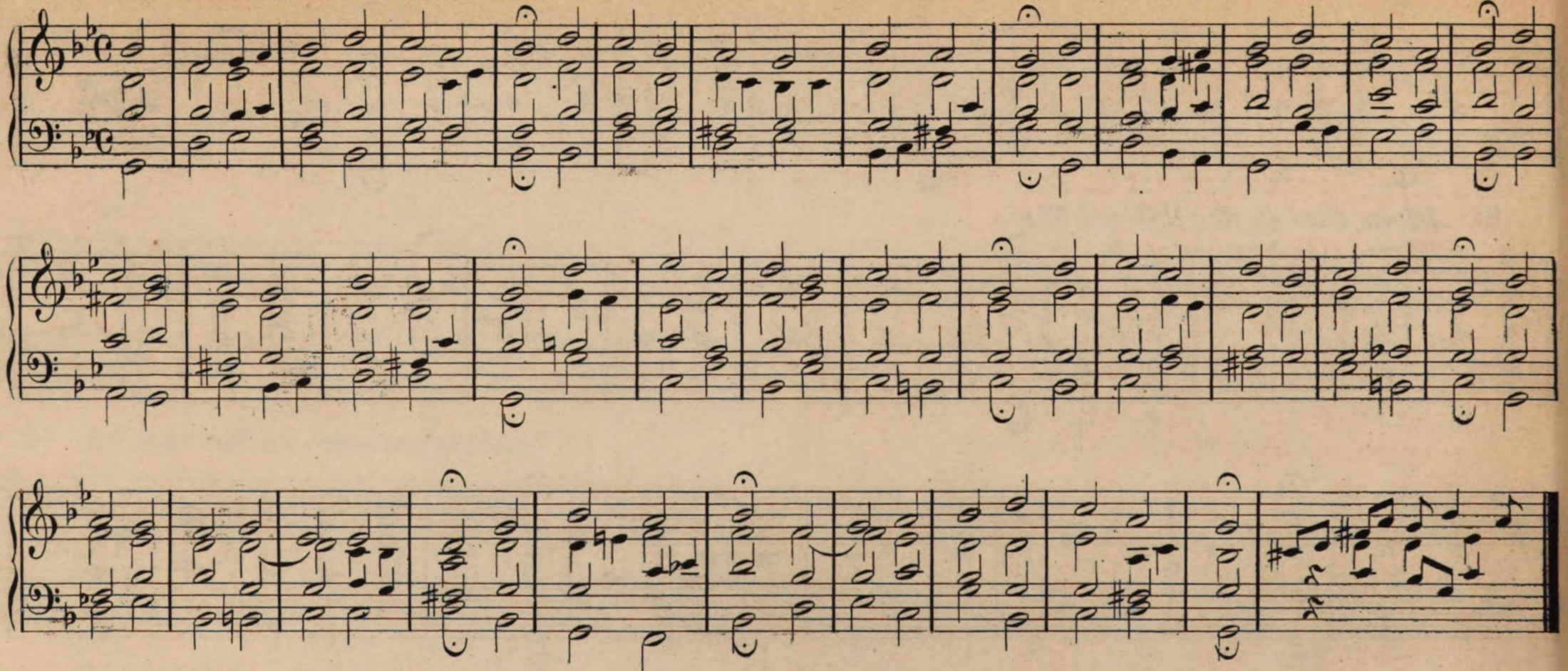

12. *Alle Menschen müßen sterben*

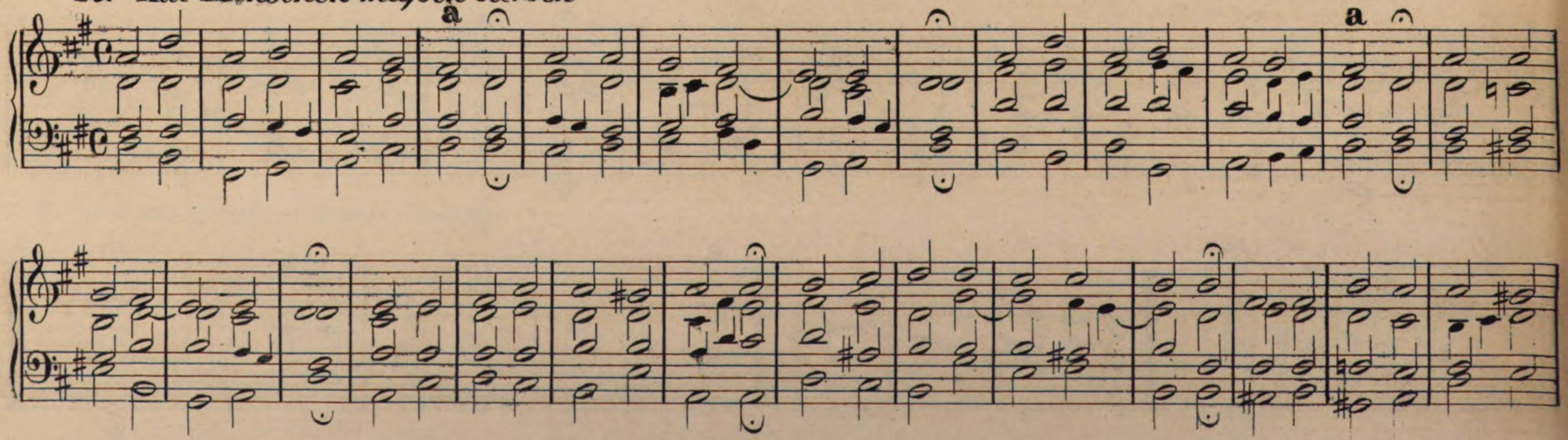

b b a b

13. *Allenthalben, wo ich gehe.*

14. *Alles ist an Gottes Segen.*

15. *Also heilig ist der Tag.*

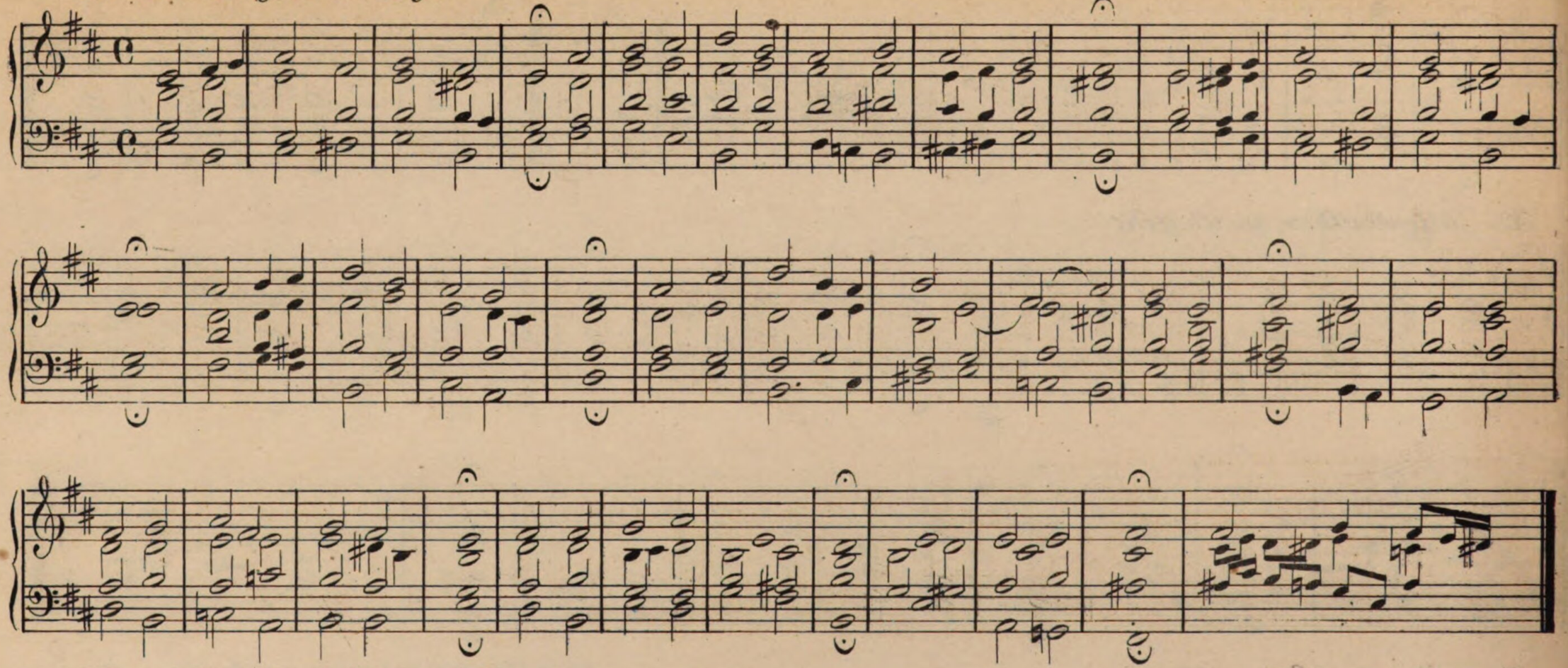

16. *Auf, auf mein Herz mit Freuden.*

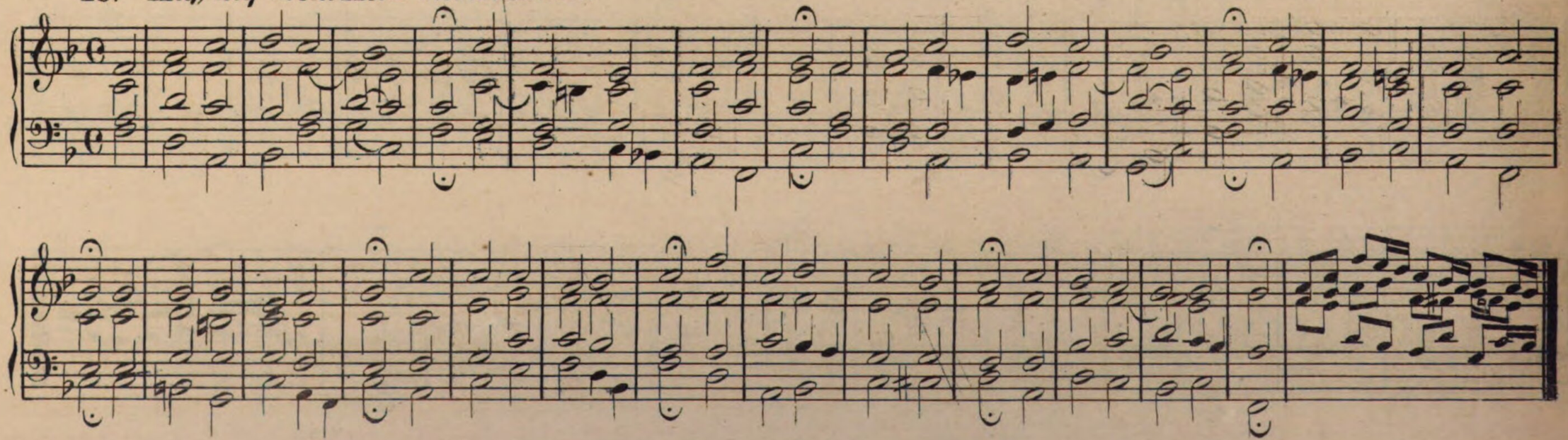

17. *Auf meinen lieben Gott.*

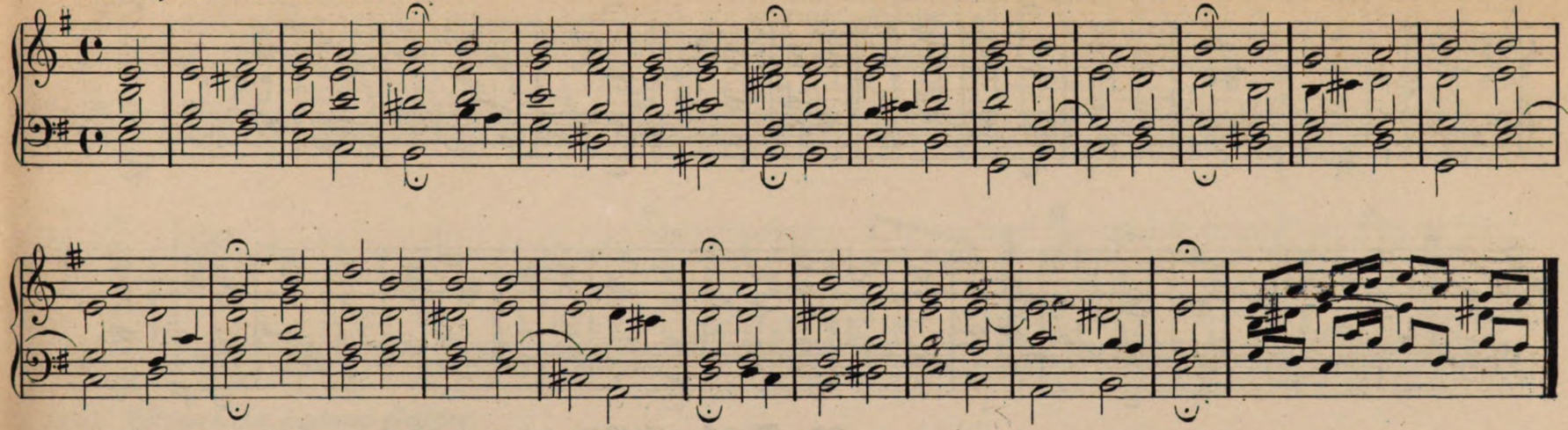

18. *Aus meines Herzens Grunde.*

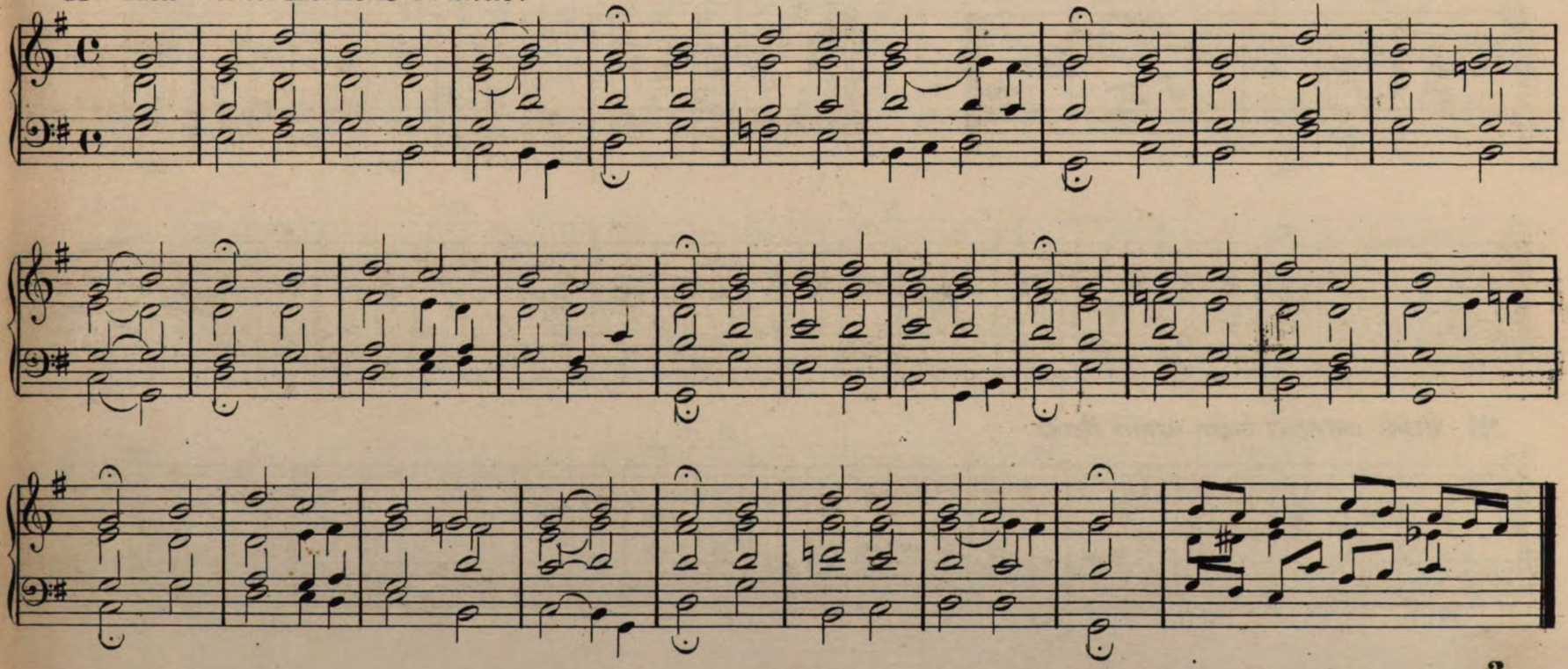

19. *Aus tiefer Noth schrei ich zu dir.*

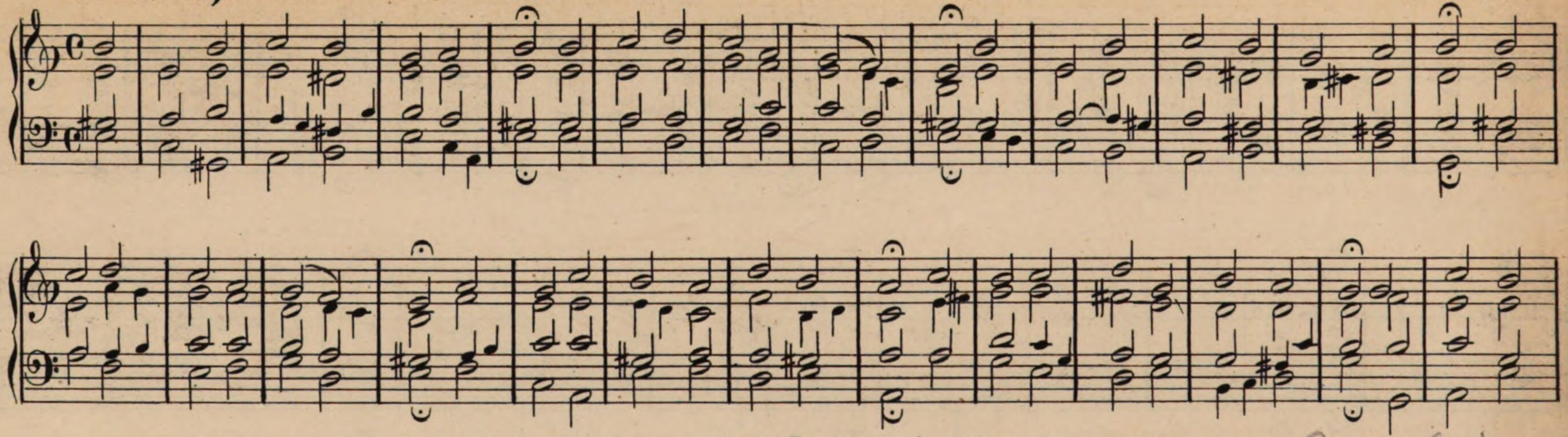

20. *Bleiches Antlitz, sei gegrüßet.*

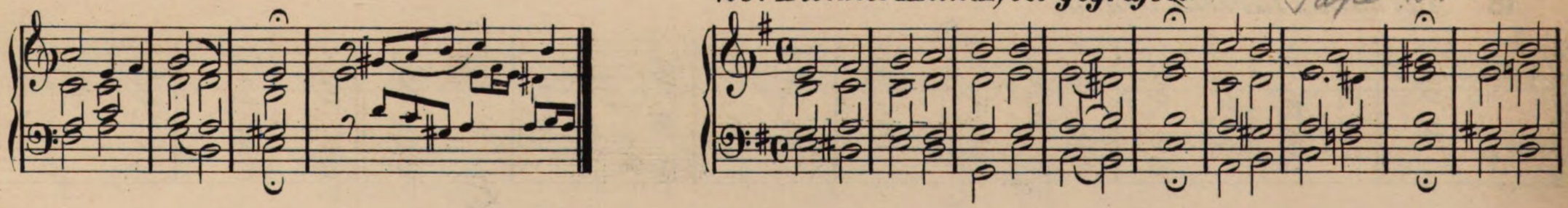

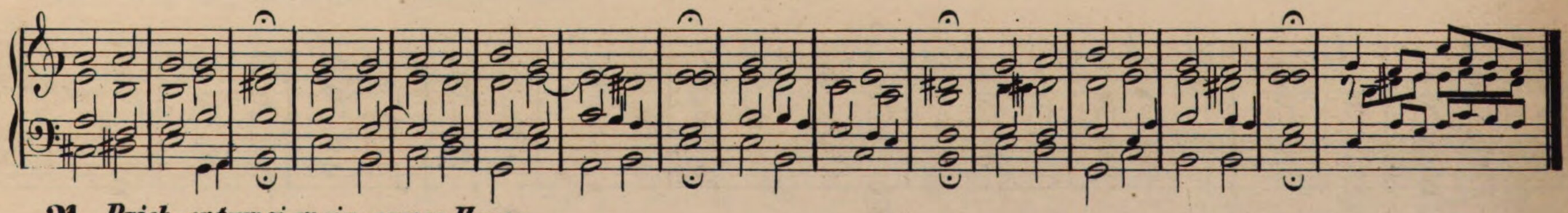

21. *Brich entzwei mein armes Herze.*

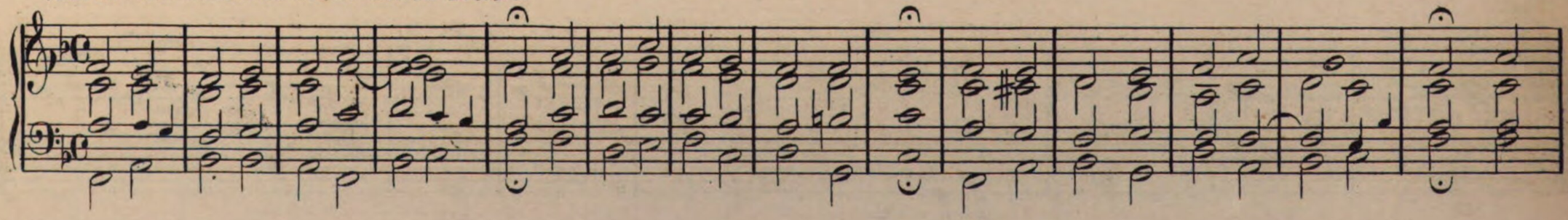

a

a

22. *Christe du Lamm Gottes.*

1.

a

2.

a

3.

a

a

2.

23. *Christ ist erstanden. (Christ fuhr gen Himmel.)*

1.

2.

3.

24. *Christ lag in Todesbanden.*

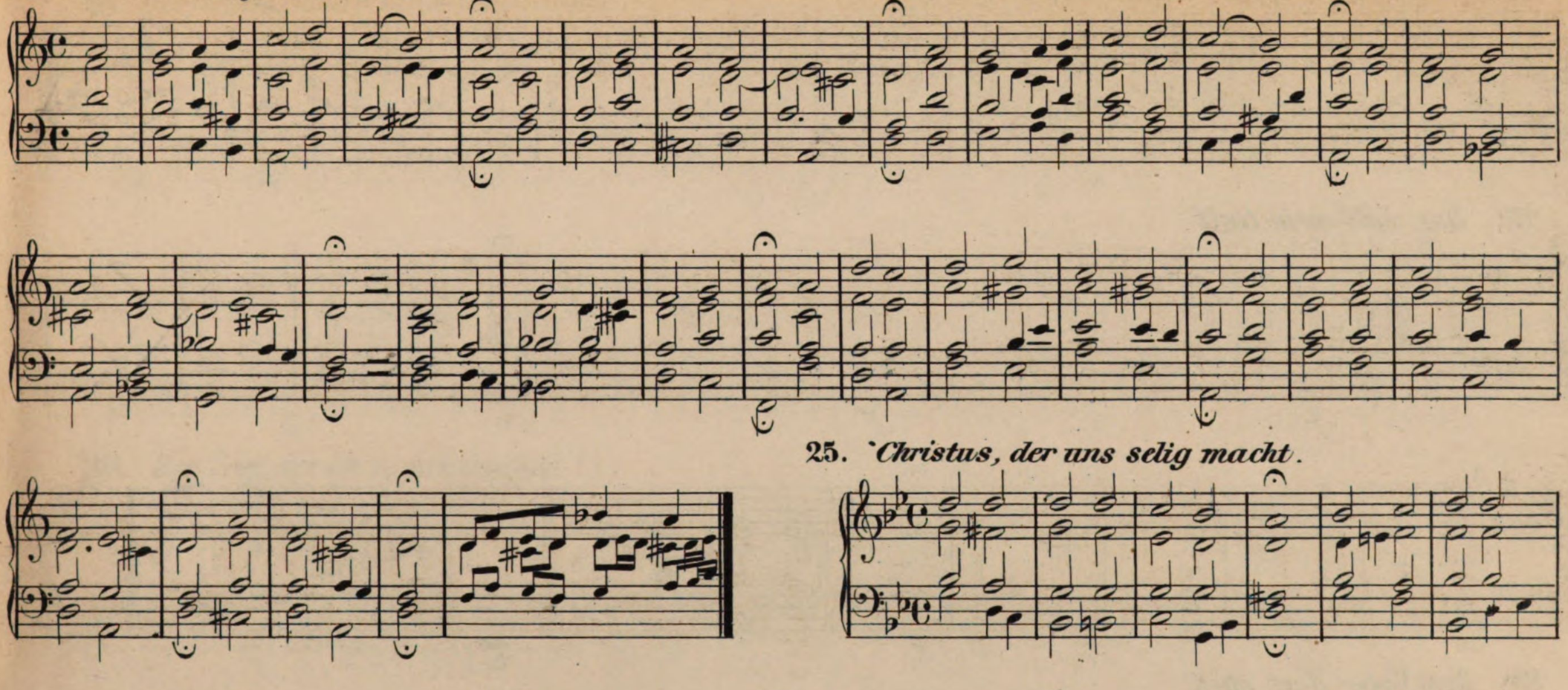

25. *Christus, der uns selig macht.*

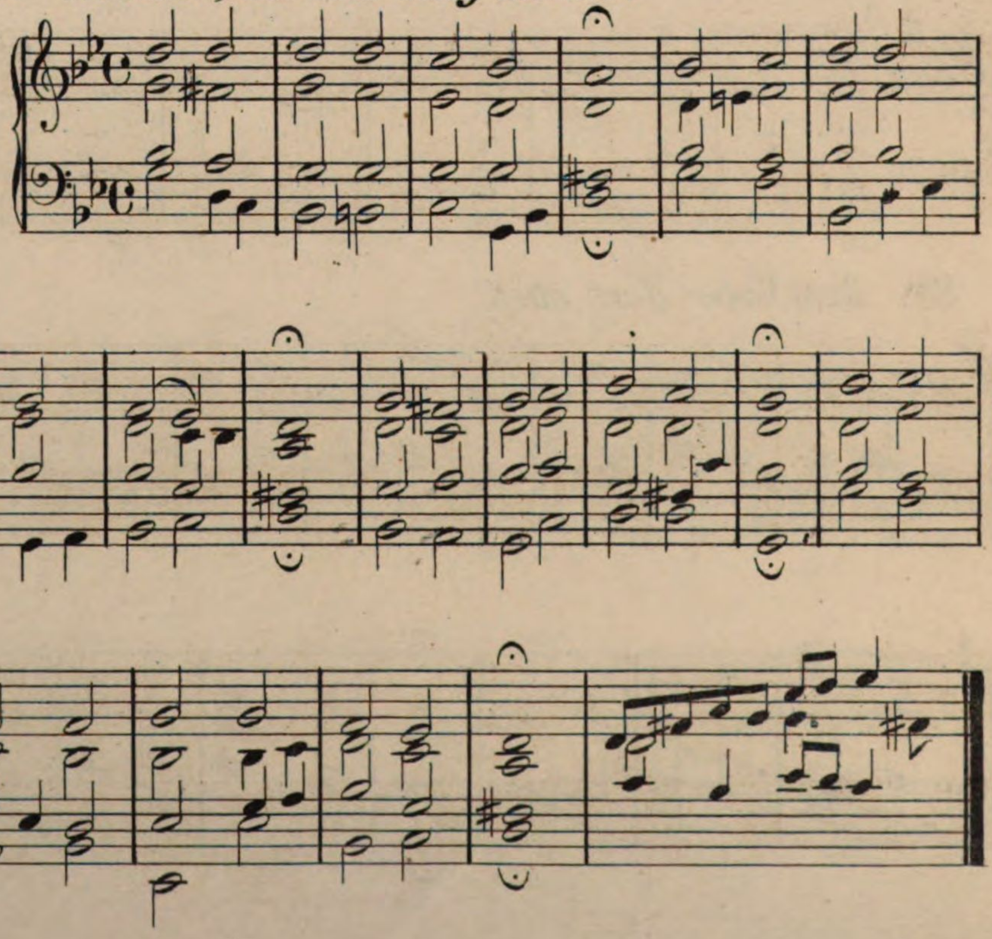

26. ***Danket dem Herrn, denn er ist freundlich.***

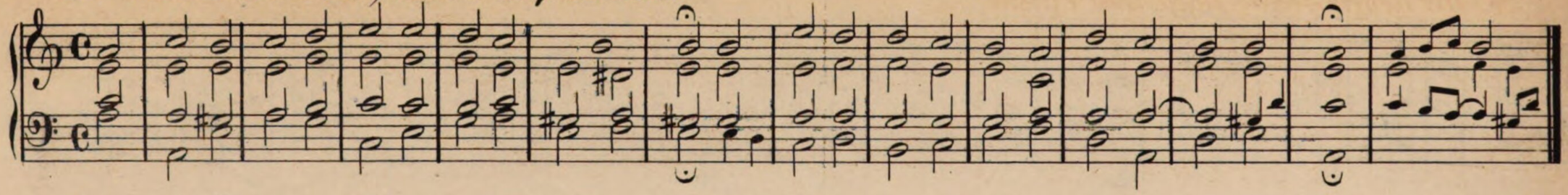

27. ***Das walt mein Gott.***

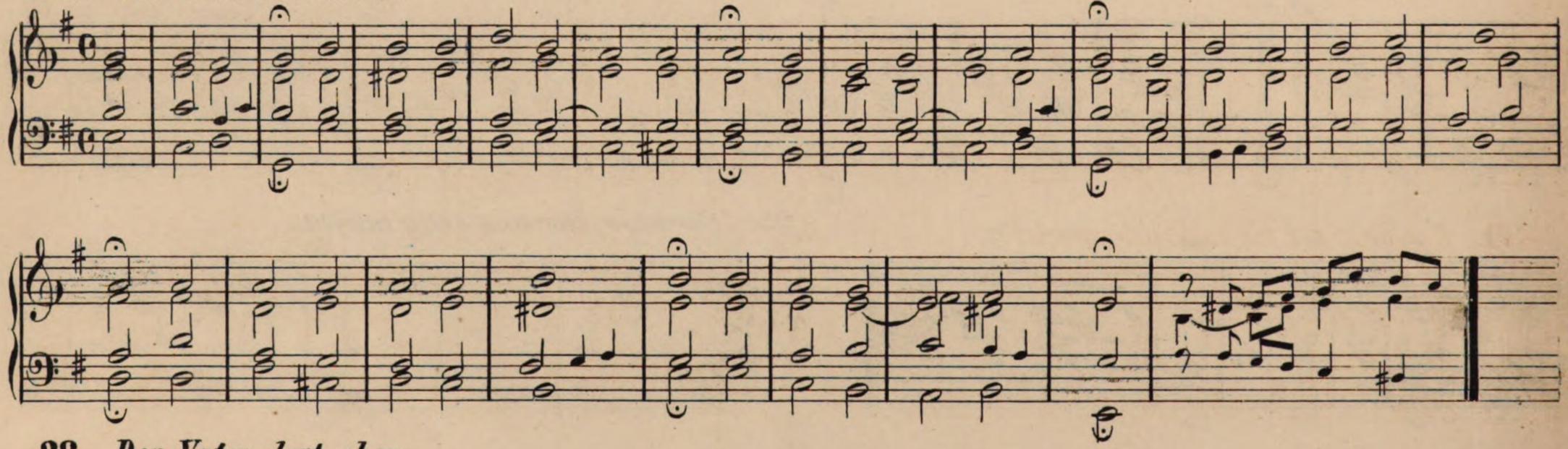

28. ***Den Vater dort oben.***

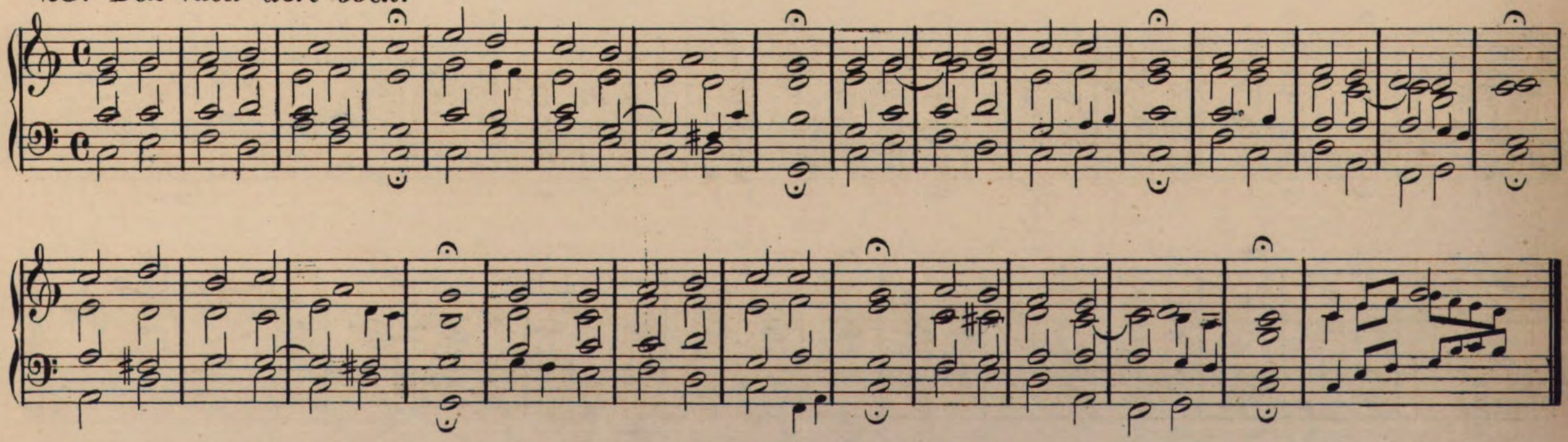

29. ***Der lieben Sonne Licht und Pracht.***

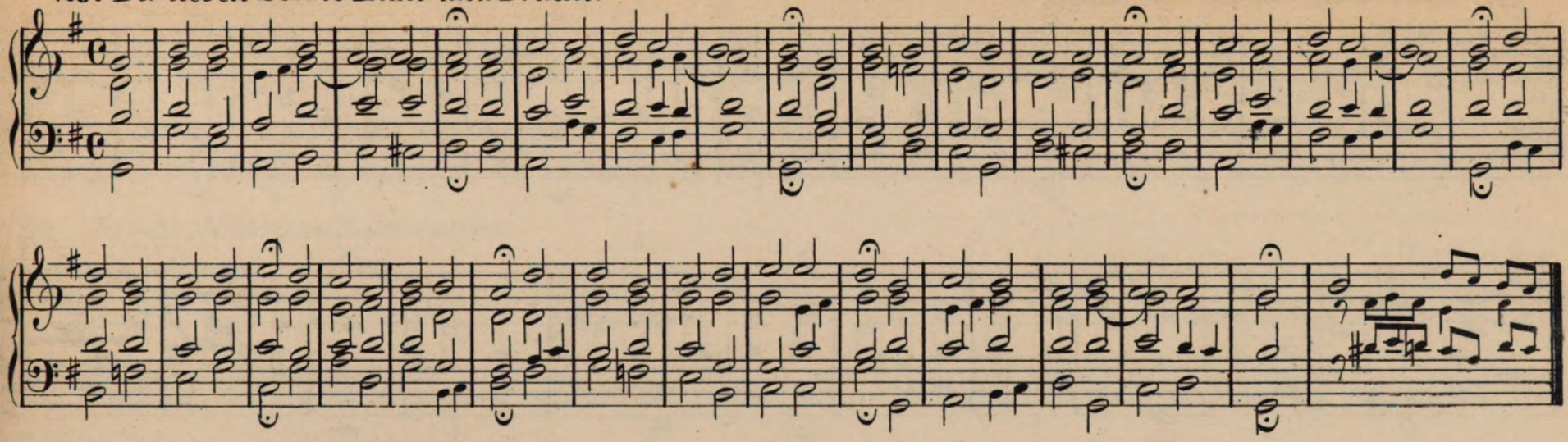

30. ***Der Tag, der ist so freudenreich.***

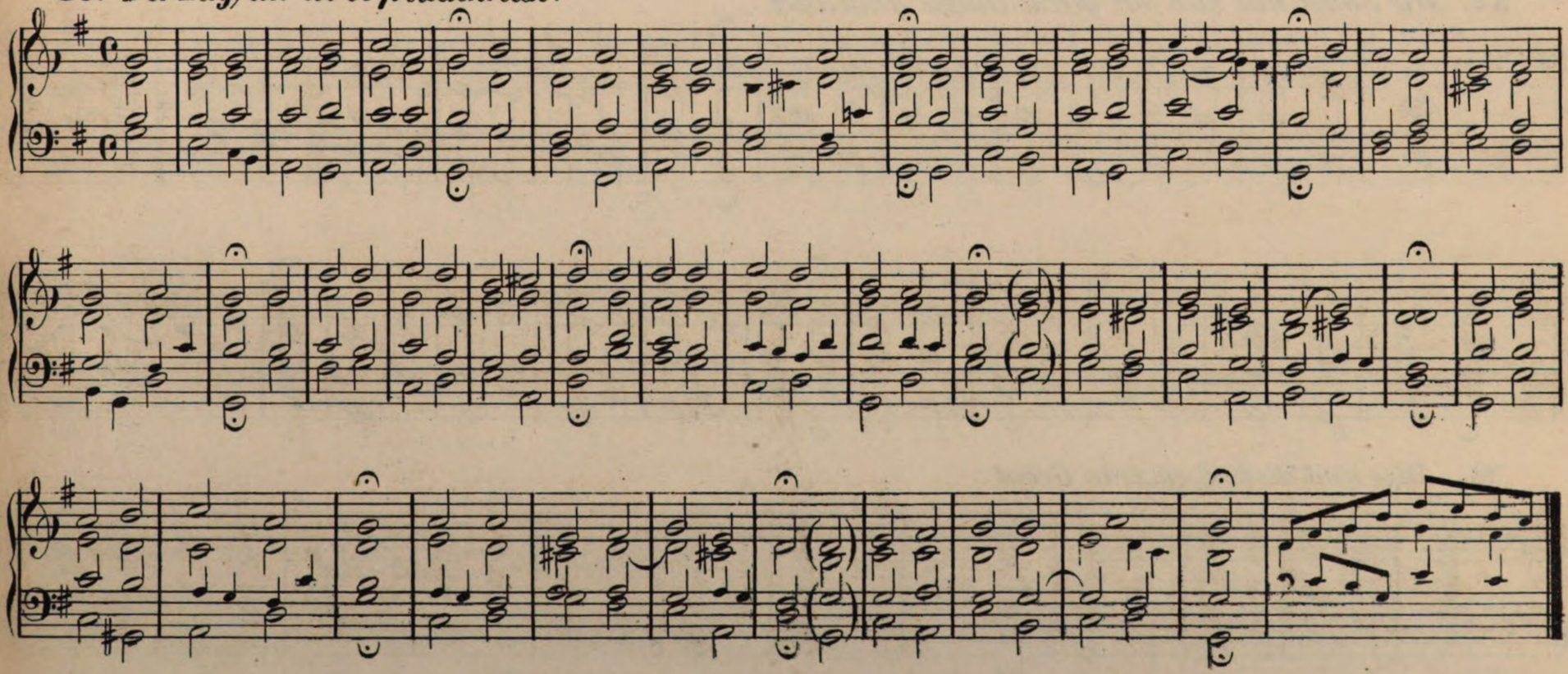

31. *Die Nacht ist vor der Thür.*

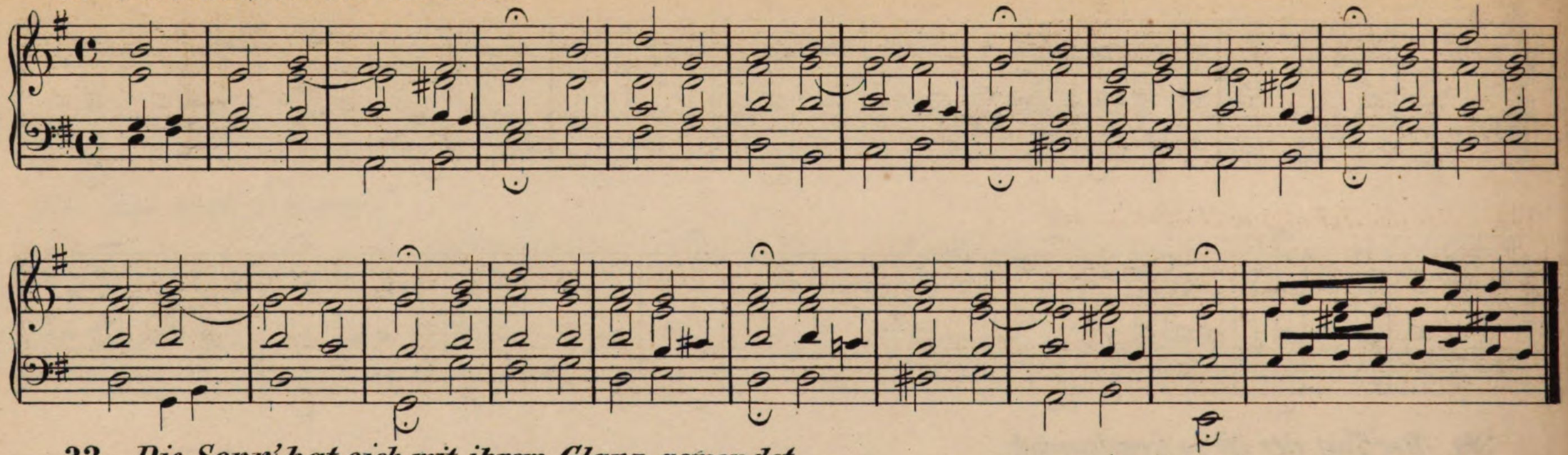

32. *Die Sonn' hat sich mit ihrem Glanz gewendet.*

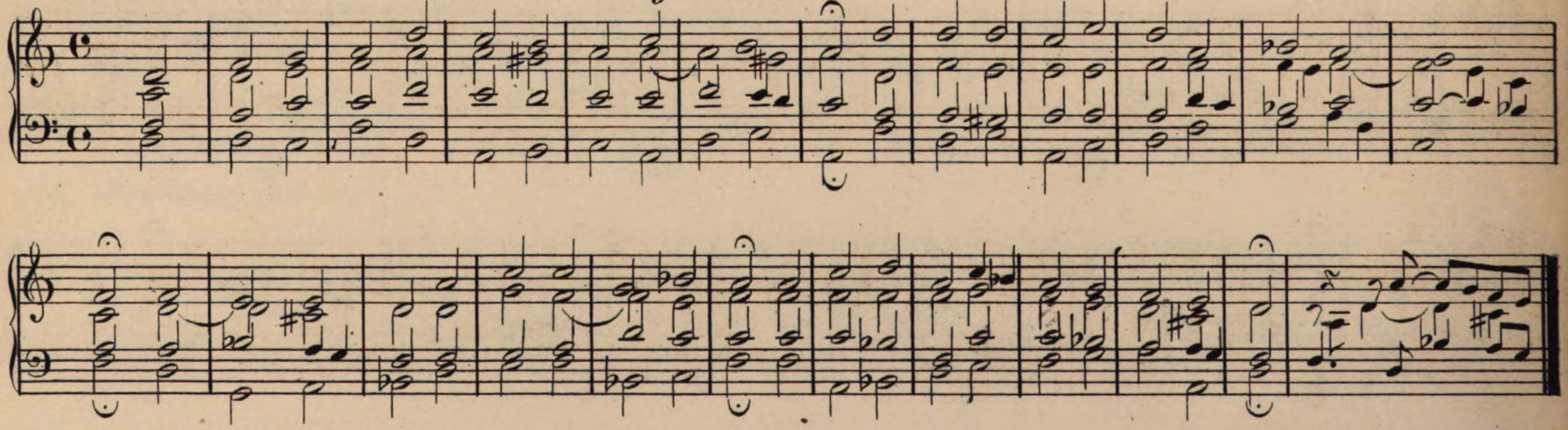

33. *Dies sind die heil'gen zehn Gebot*

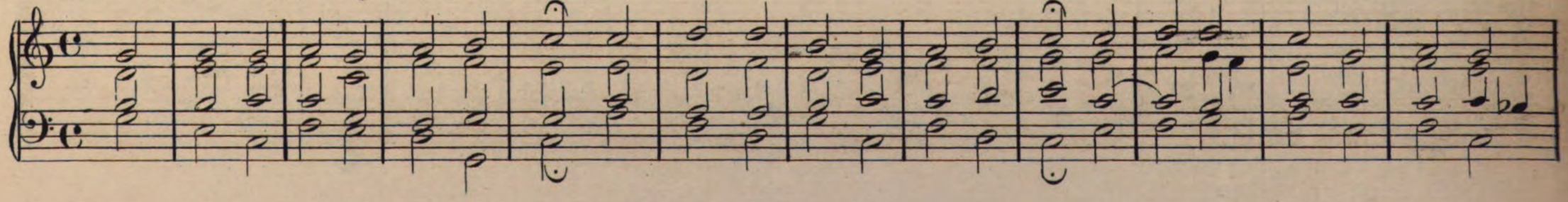

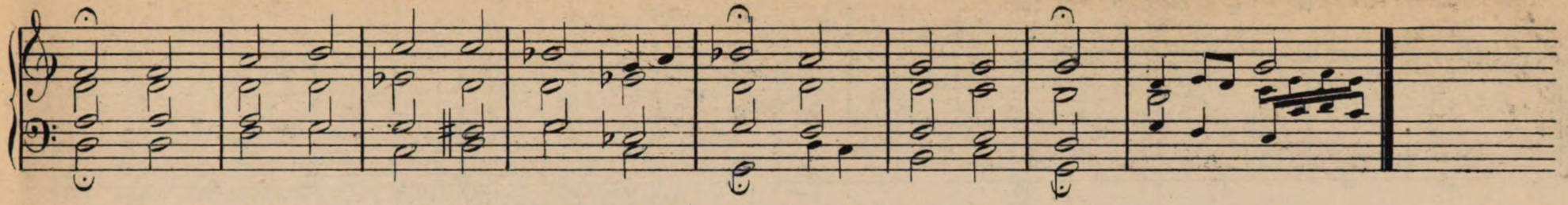

34 ***Dir dir Jehova will ich singen.***

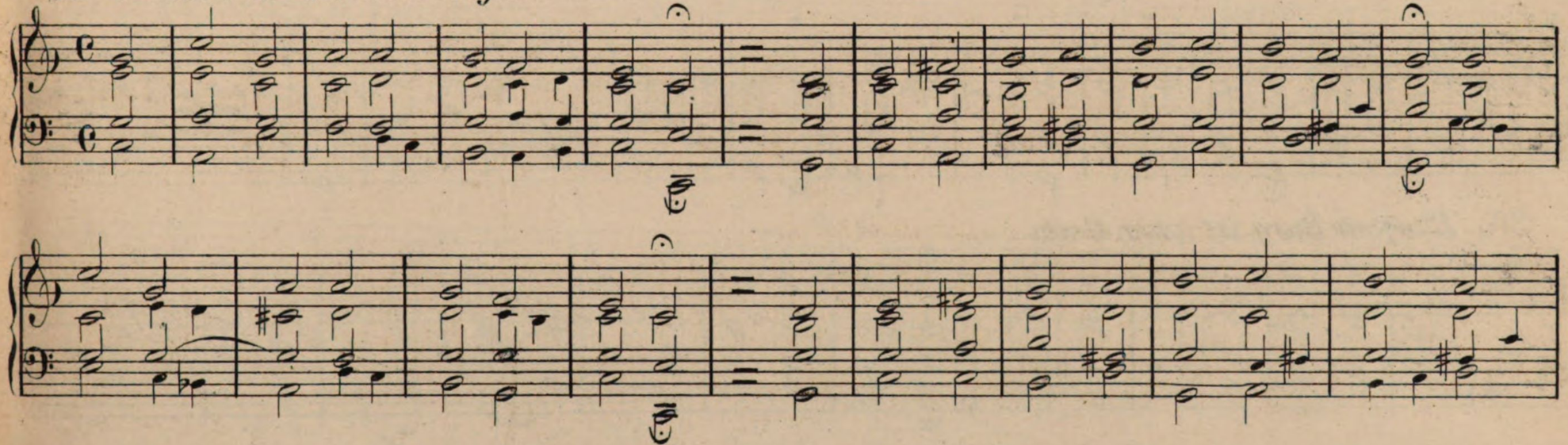

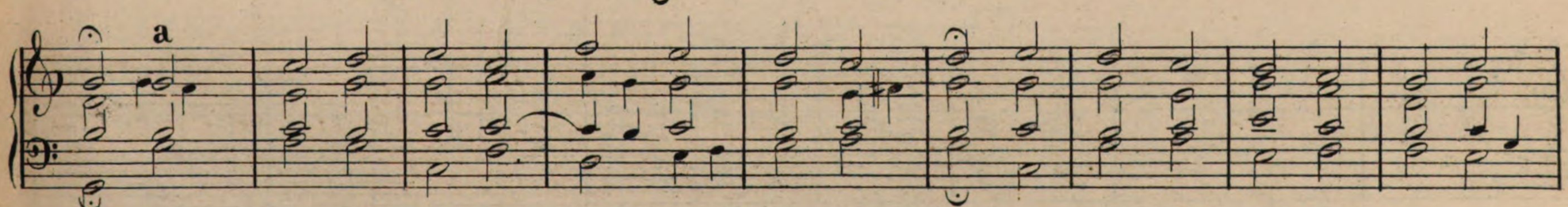

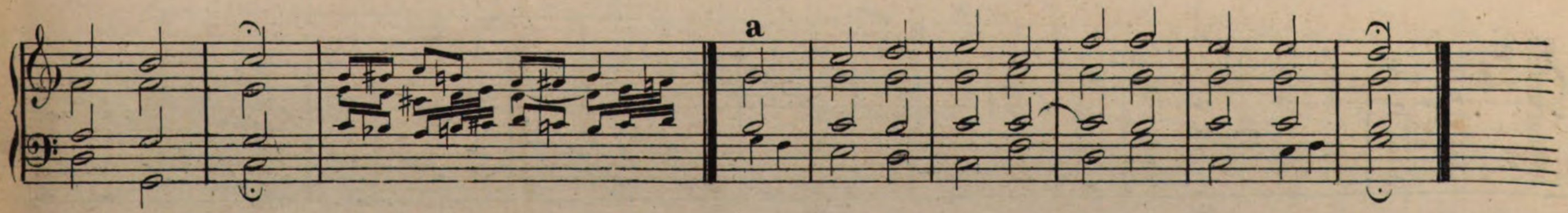

35. *Du Friedefürst, Herr Jesu Christ.*

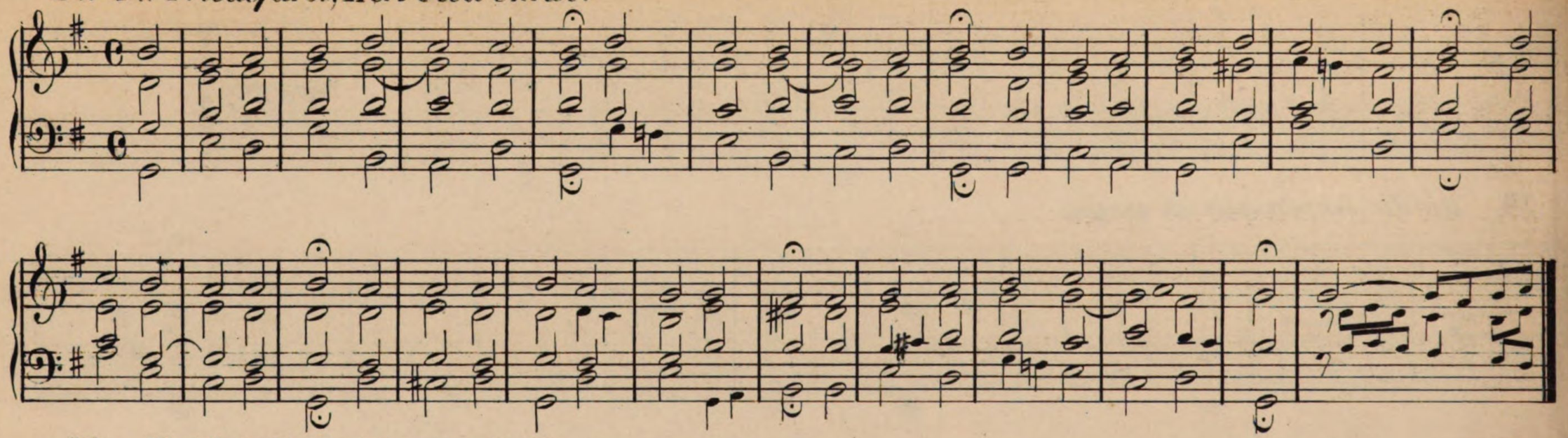

36. *Ein' feste Burg ist unser Gott.*

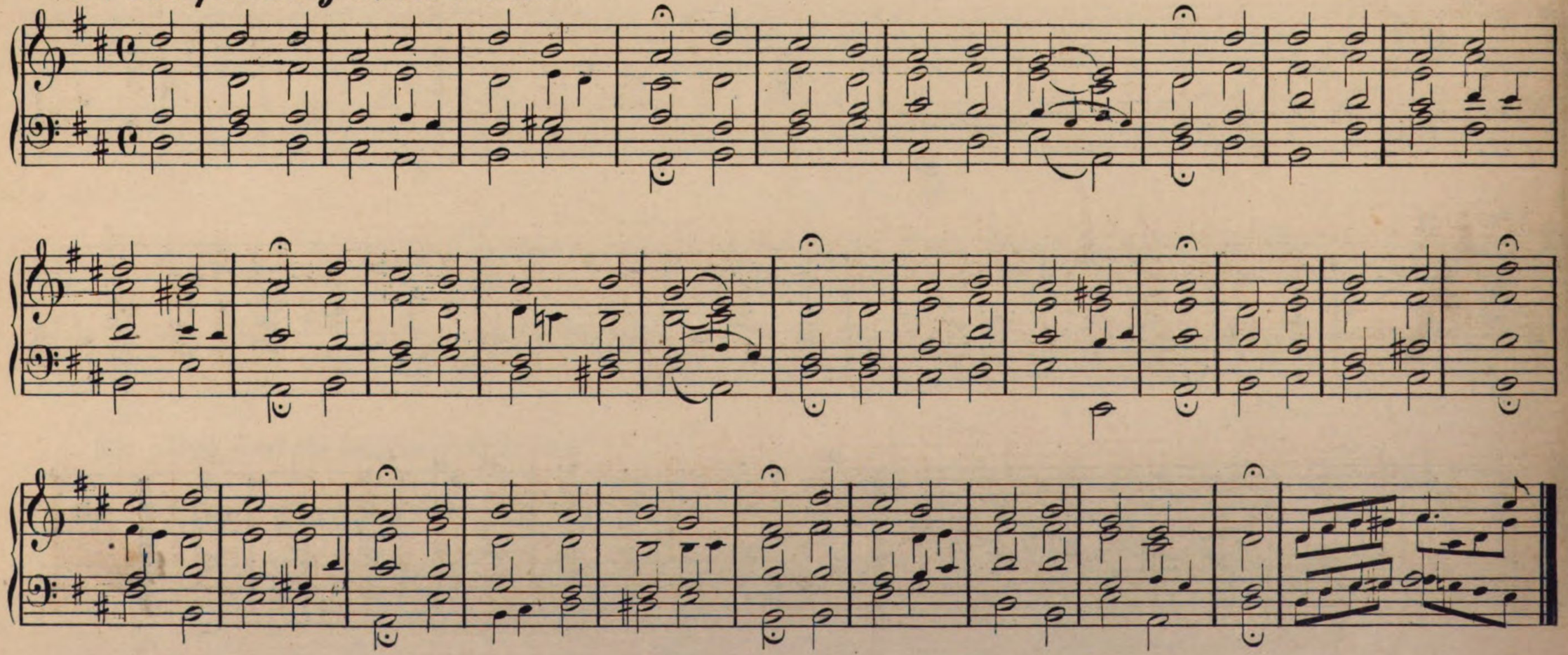

37. *Ein Kind geborn zu Bethlehem.*

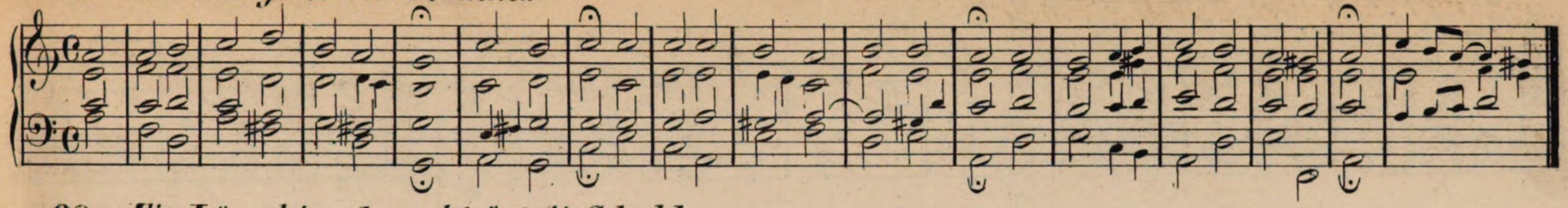

38. *Ein Lämmlein geht und trägt die Schuld.*

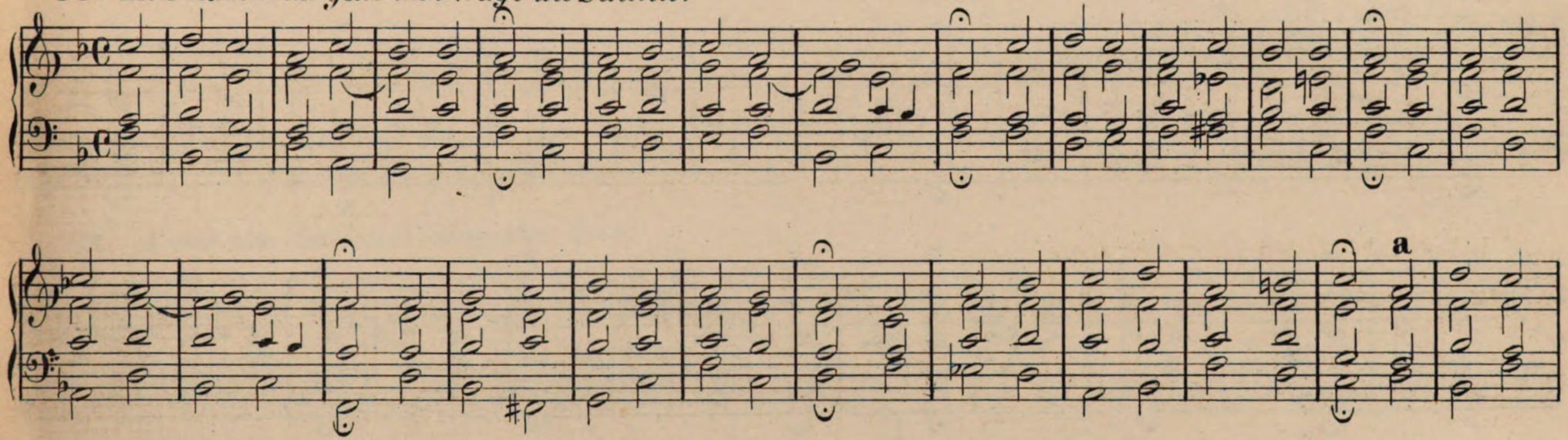

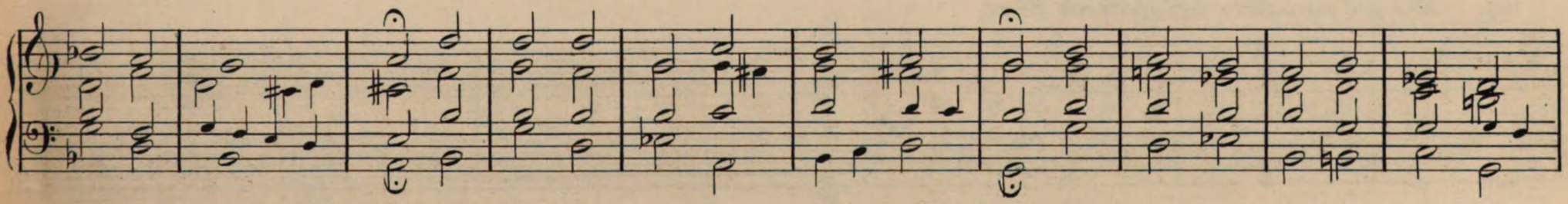

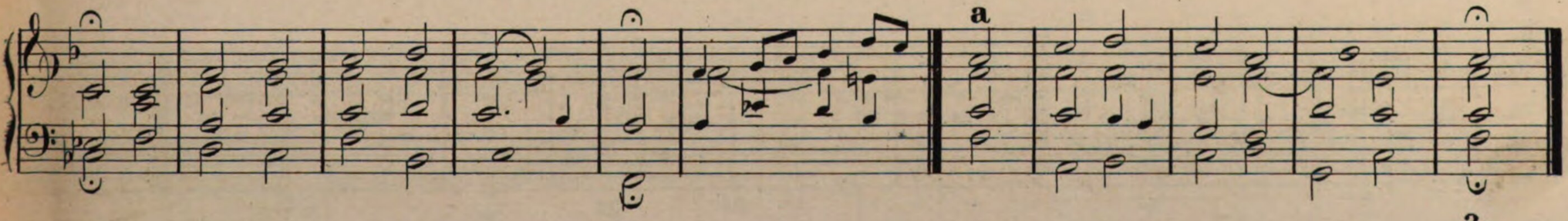

39. ***Erbarm/ dich/ mein, o Herre Gott.***

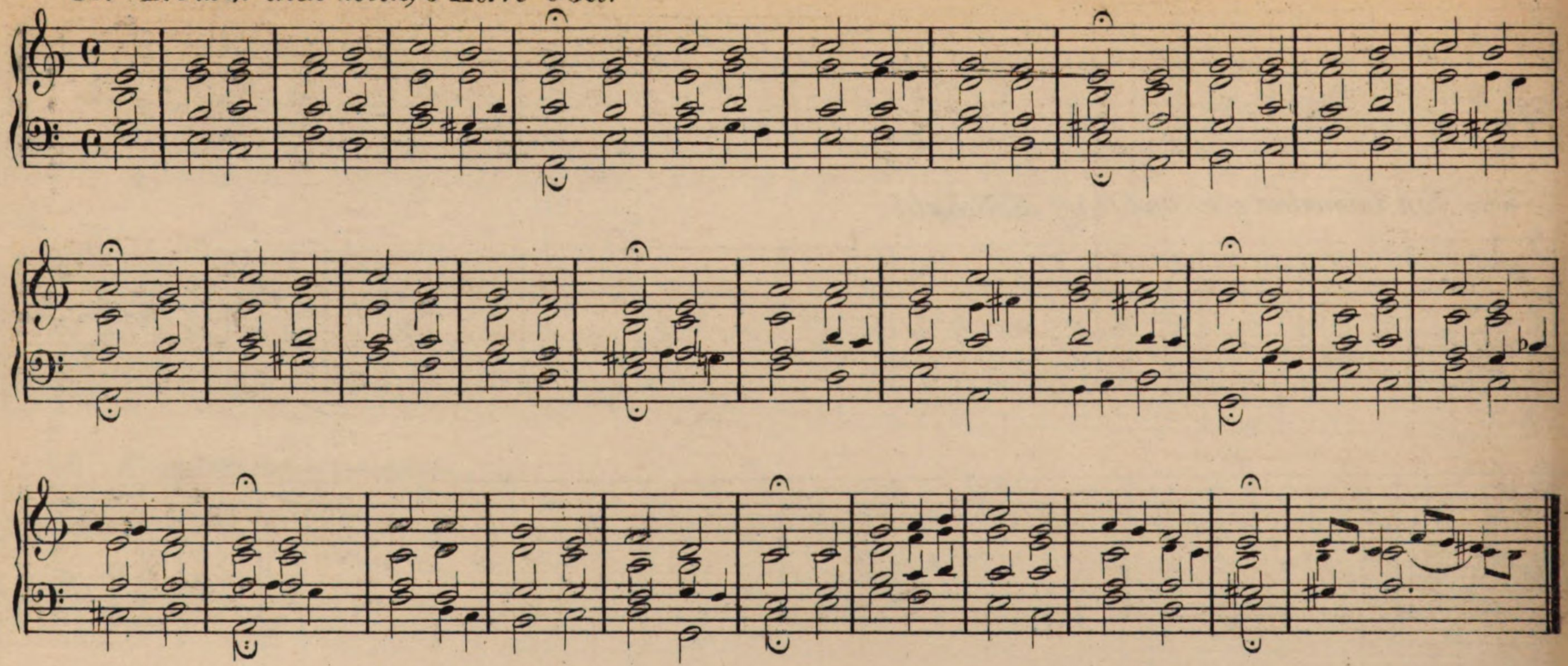

40. ***Erhalt uns Herr bei deinem Wort.***

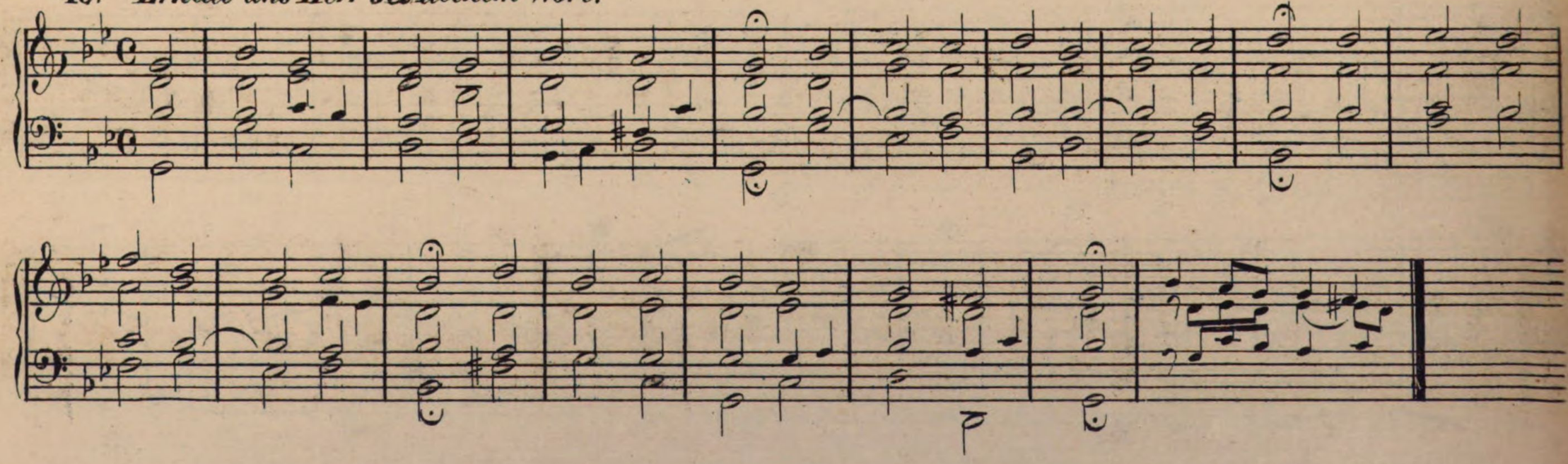

41. *Erleucht mich Herr, mein Licht.*

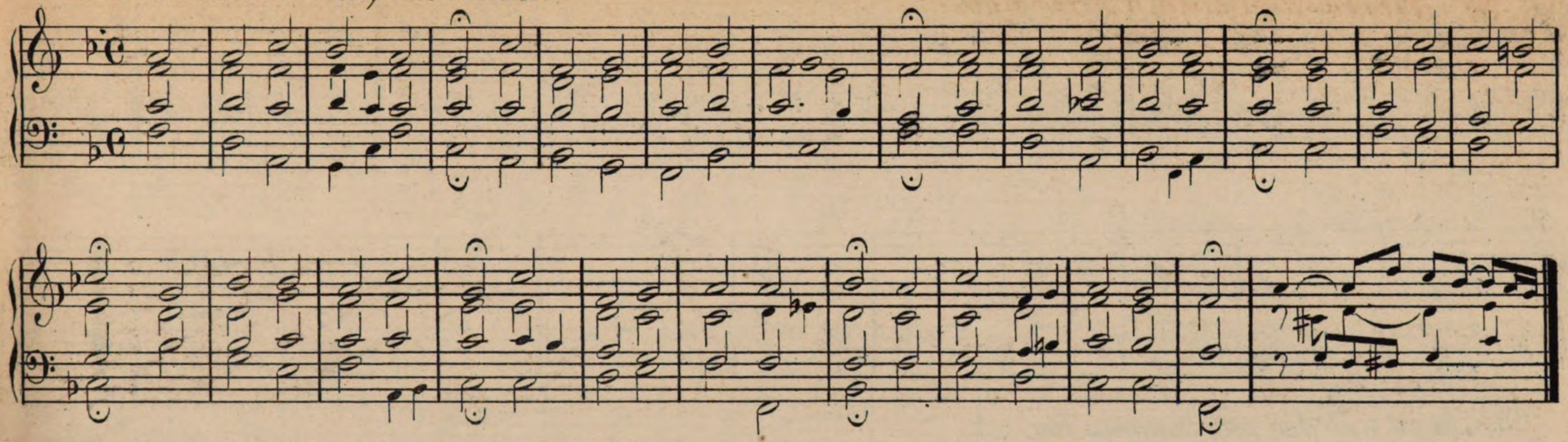

42. *Ermuntre dich mein schwacher Geist*

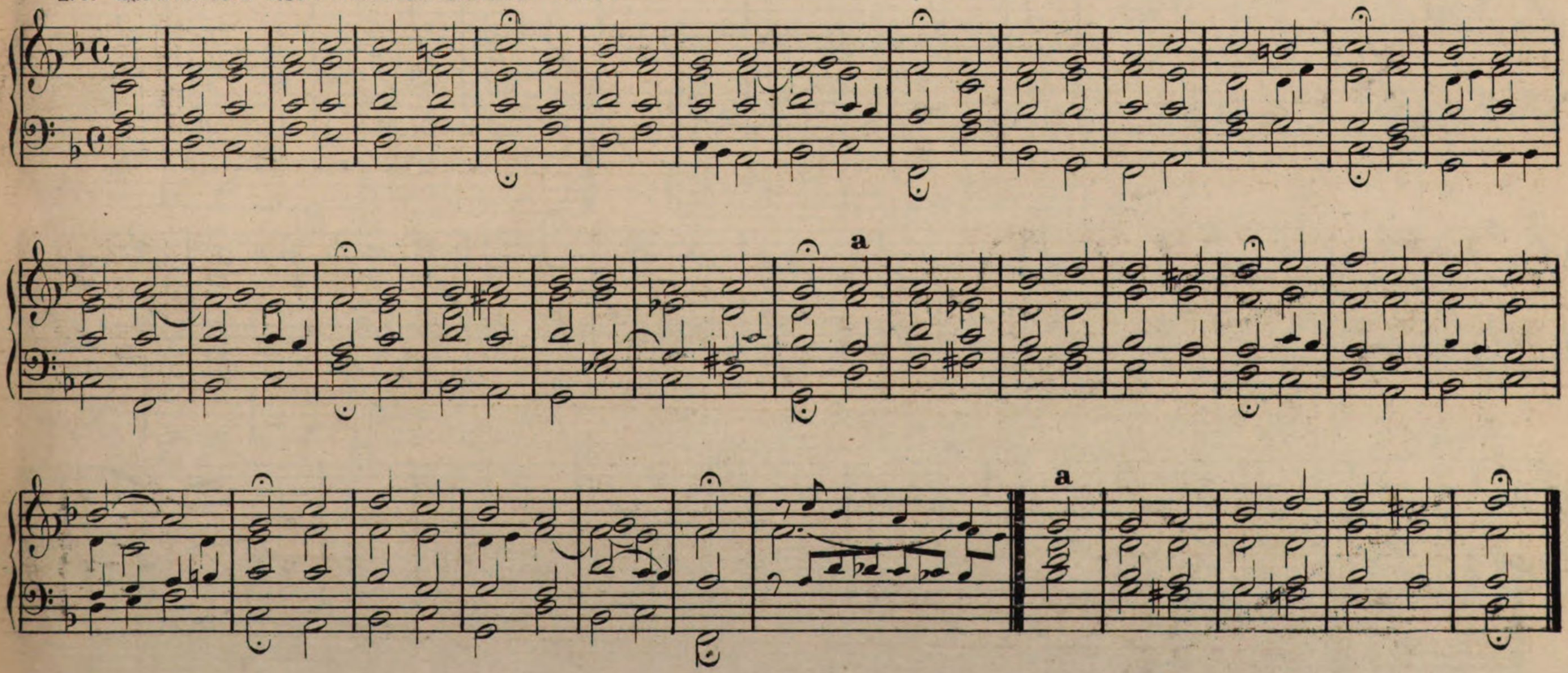

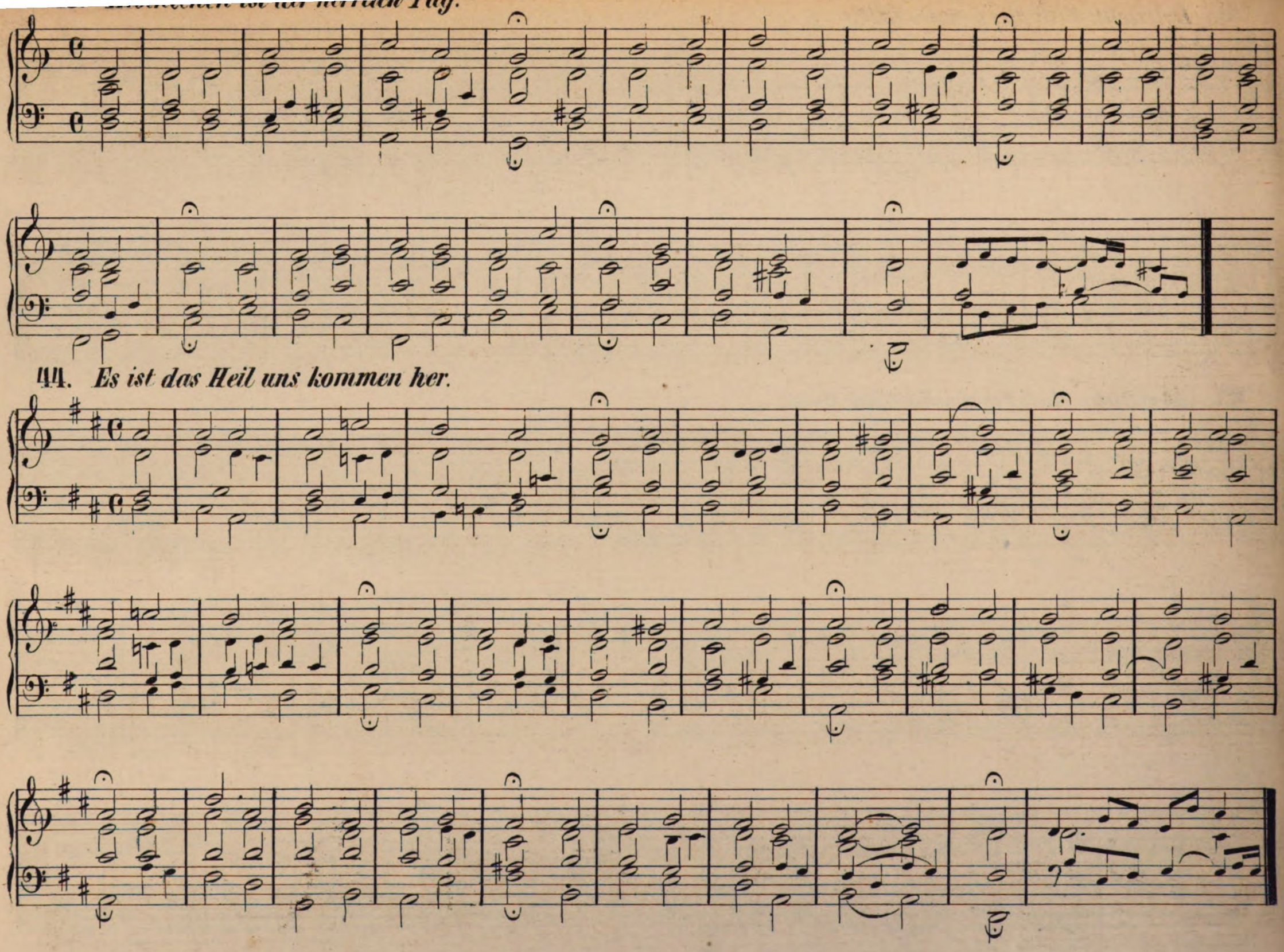
44. Es ist das Heil uns kommen her.

45. *Es ist genug.*

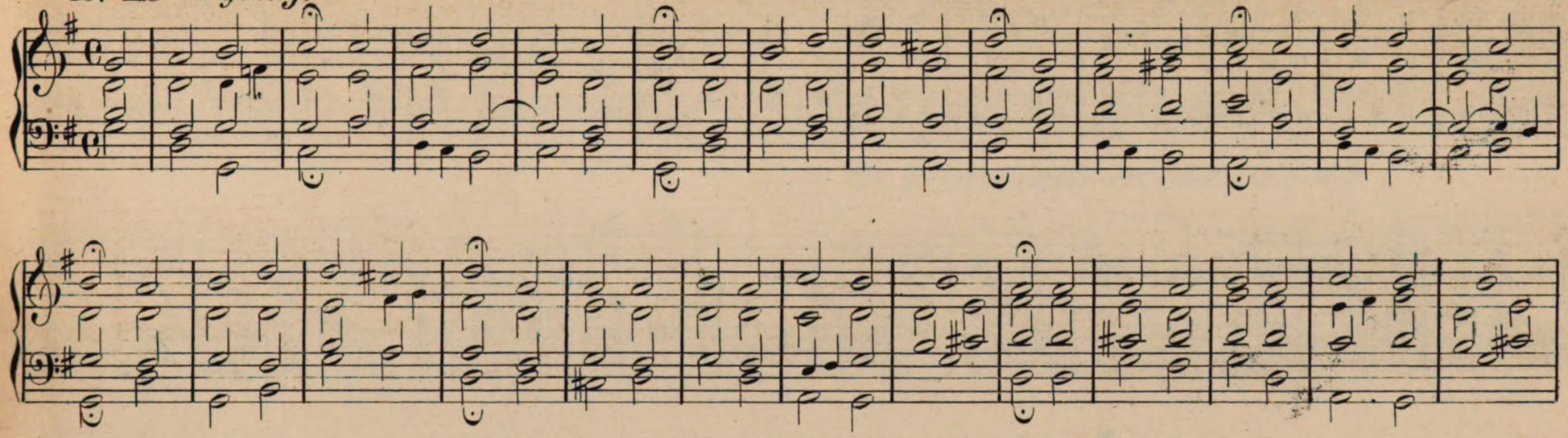

46. *Es ist gewißlich an der Zeit.*

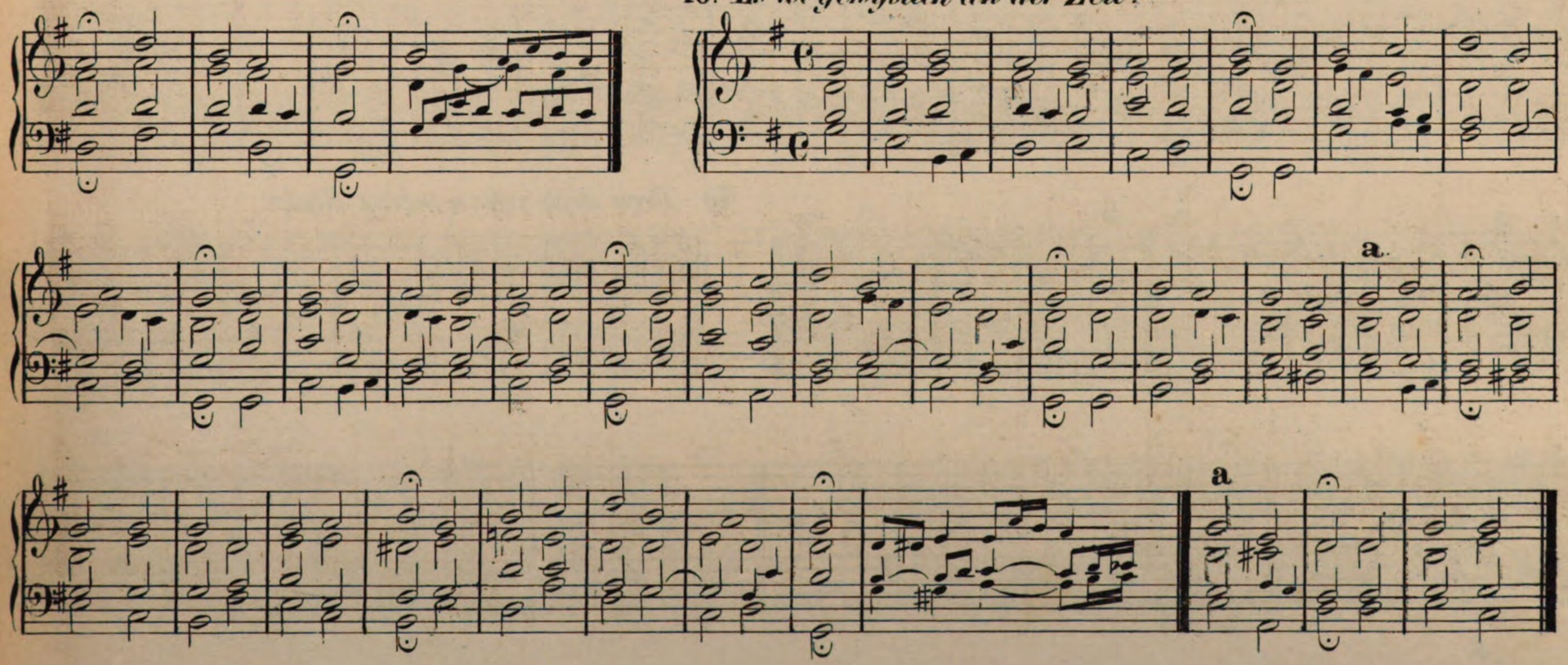

47. *Es woll' uns Gott genädig sein.*

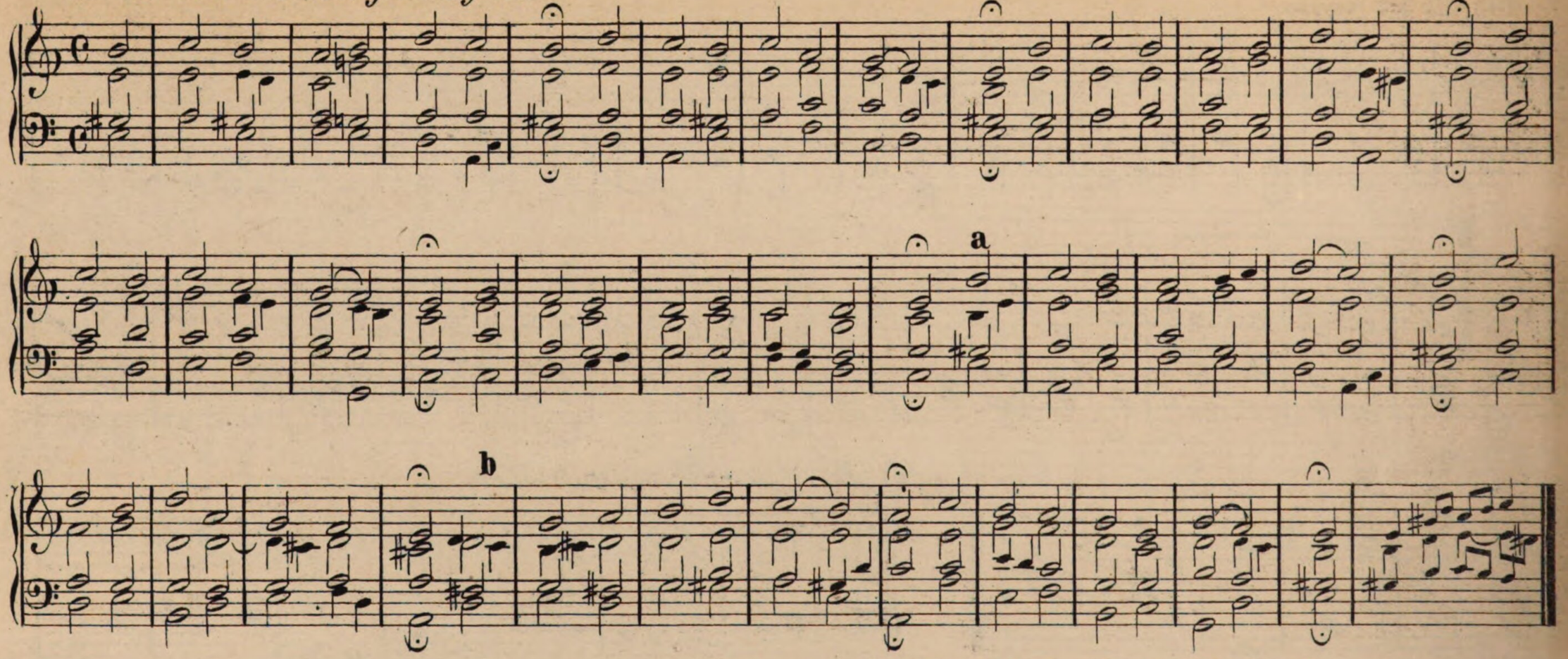

48. *Freu' dich sehr, o meine Seele.*

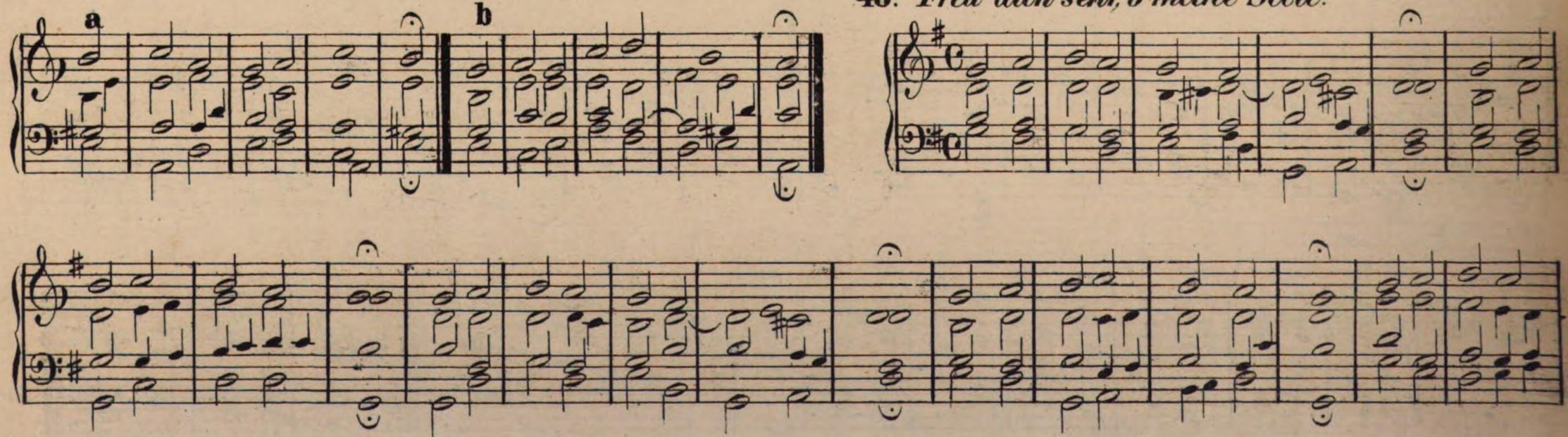

49. *Freuet euch ihr Christen alle.*

50. *Gedanke der uns Leben giebt.*

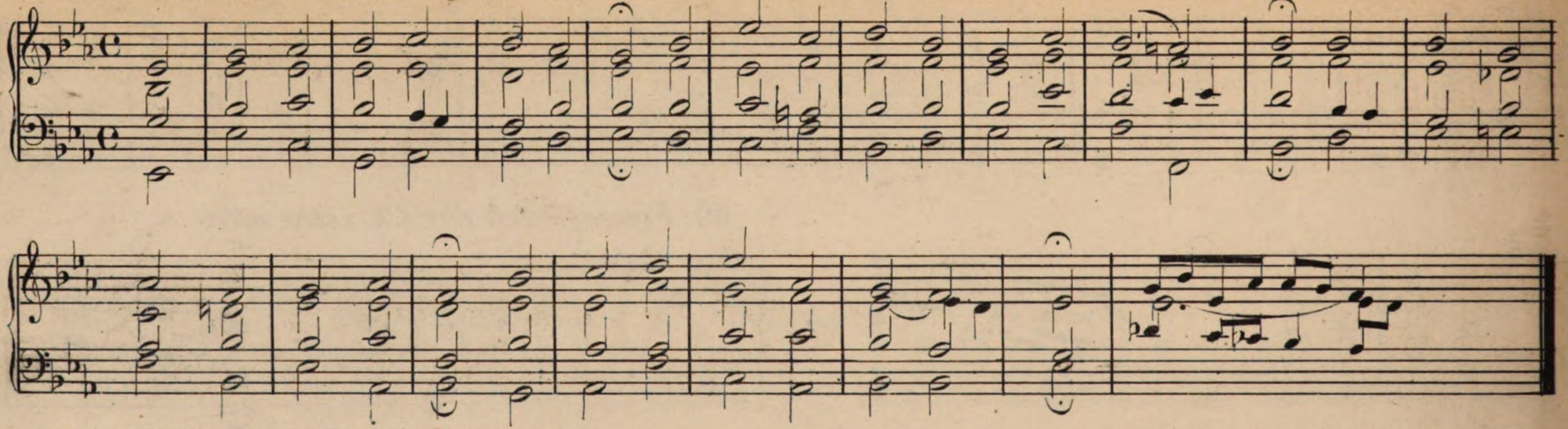

51. *Gelobet seist du, Jesu Christ.*

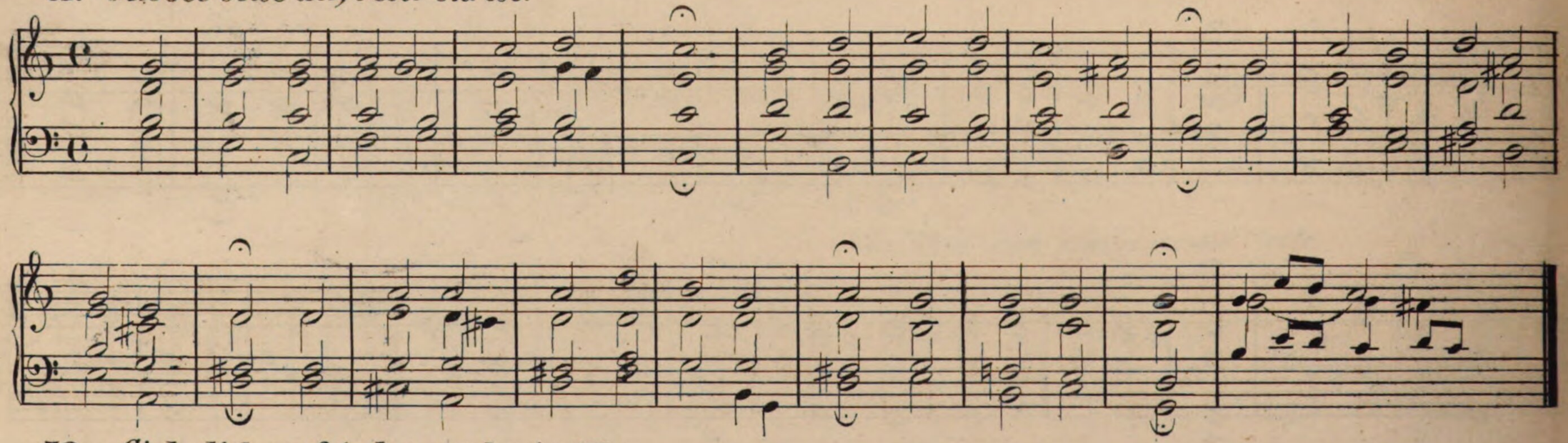

52. *Gieb dich zufrieden und sei stille.*

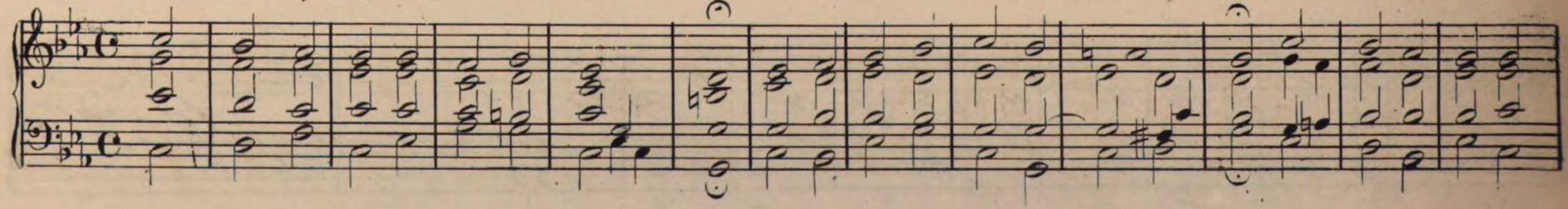

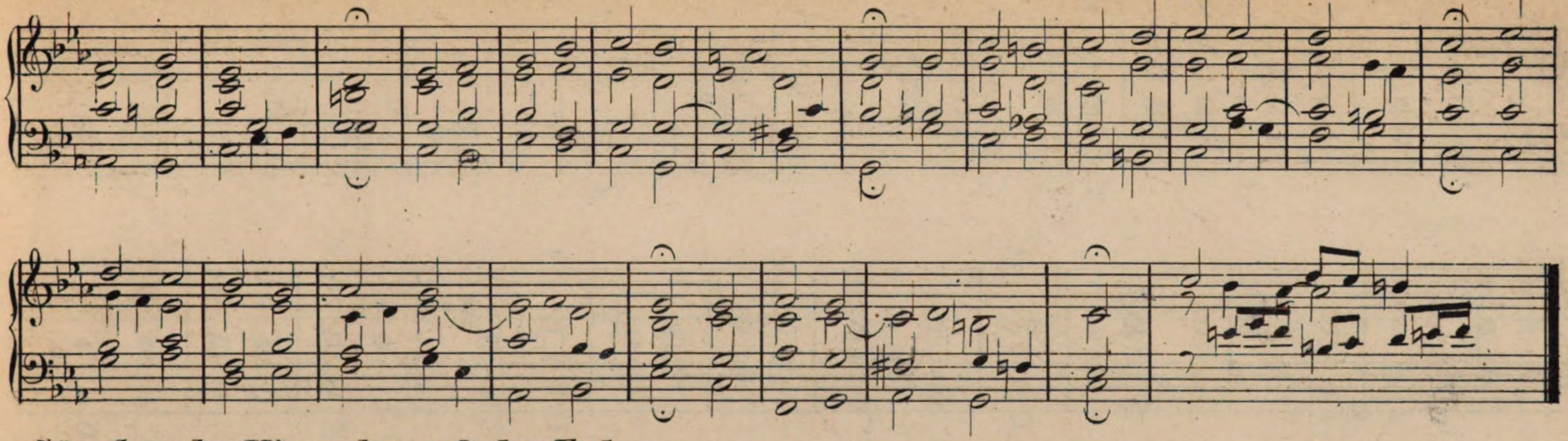

53. *Gott des Himmels und der Erden.*

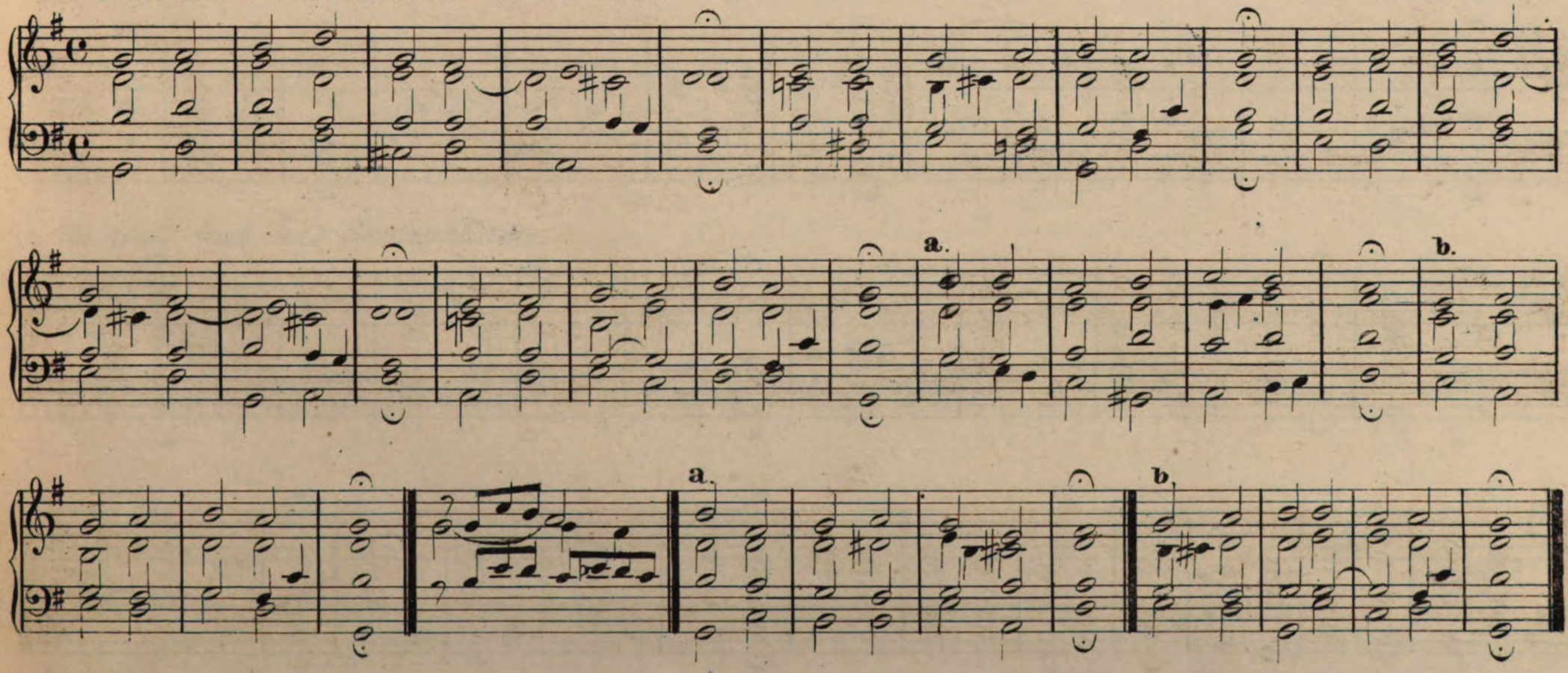

54. *Gott, der Vater, wohn uns bei.*

55. ***Gott, du bleibest doch mein Gott.***

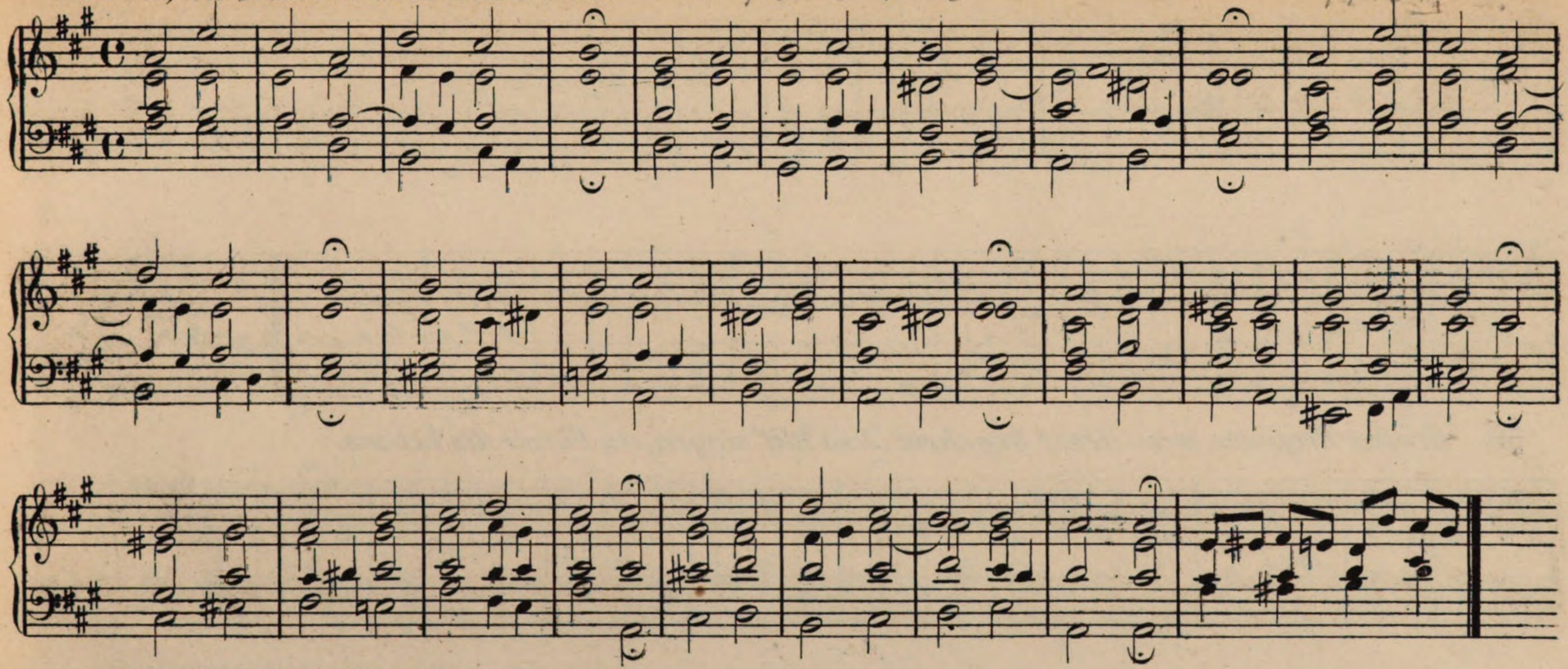

56. ***Gott hat das Evangelium.***

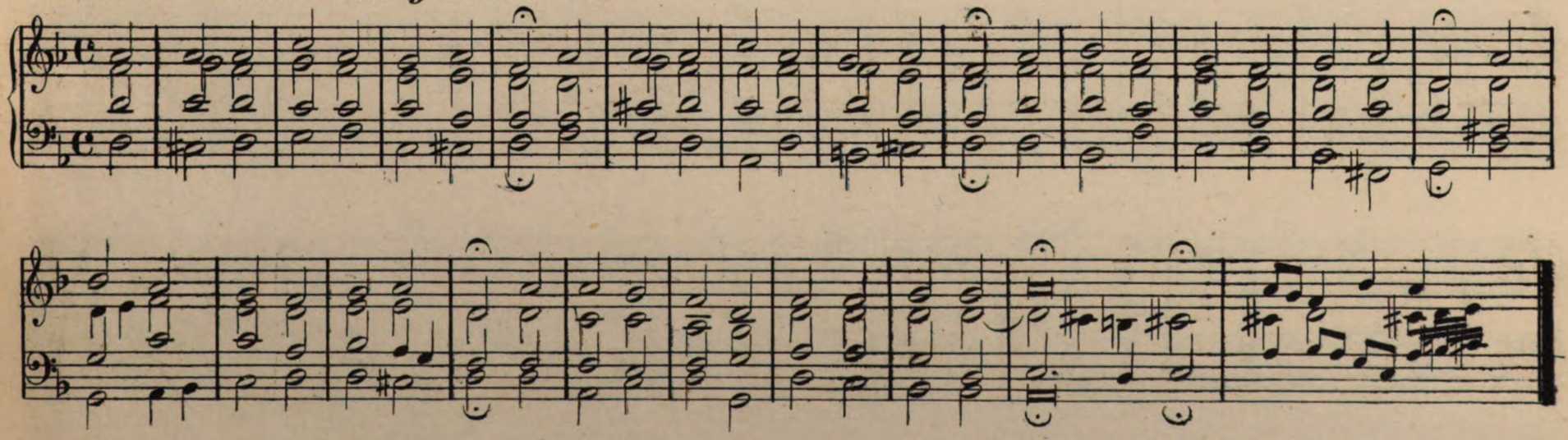

57. *Gott sei gelobet und gebedeiet.*

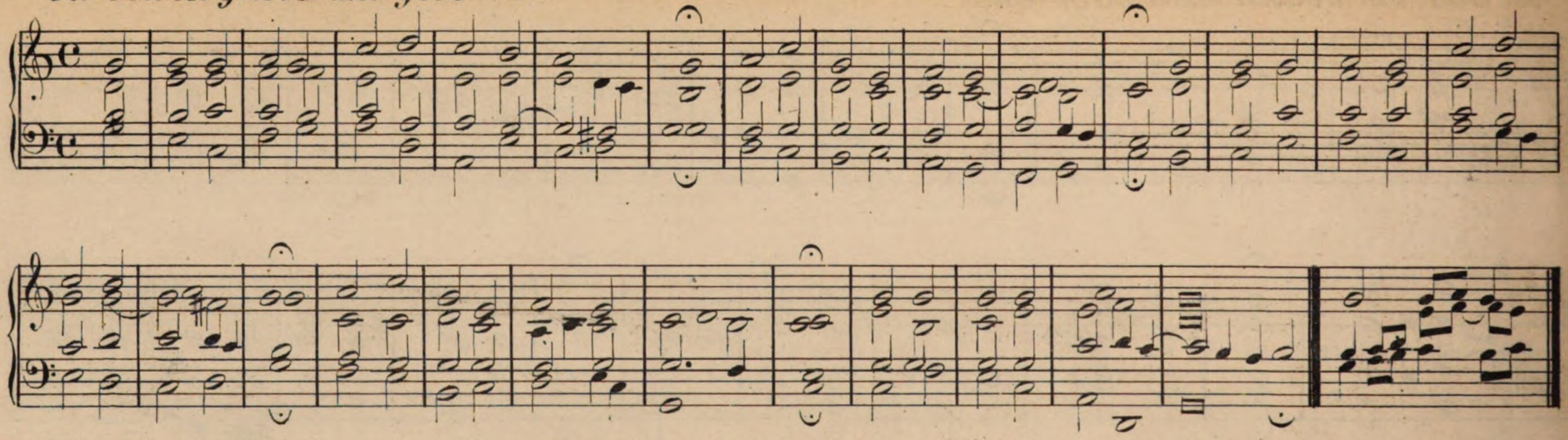

58 *Groſser Prophete, mein Herze begehret Jesu hilf siegen, du Fürste des Lebens..*

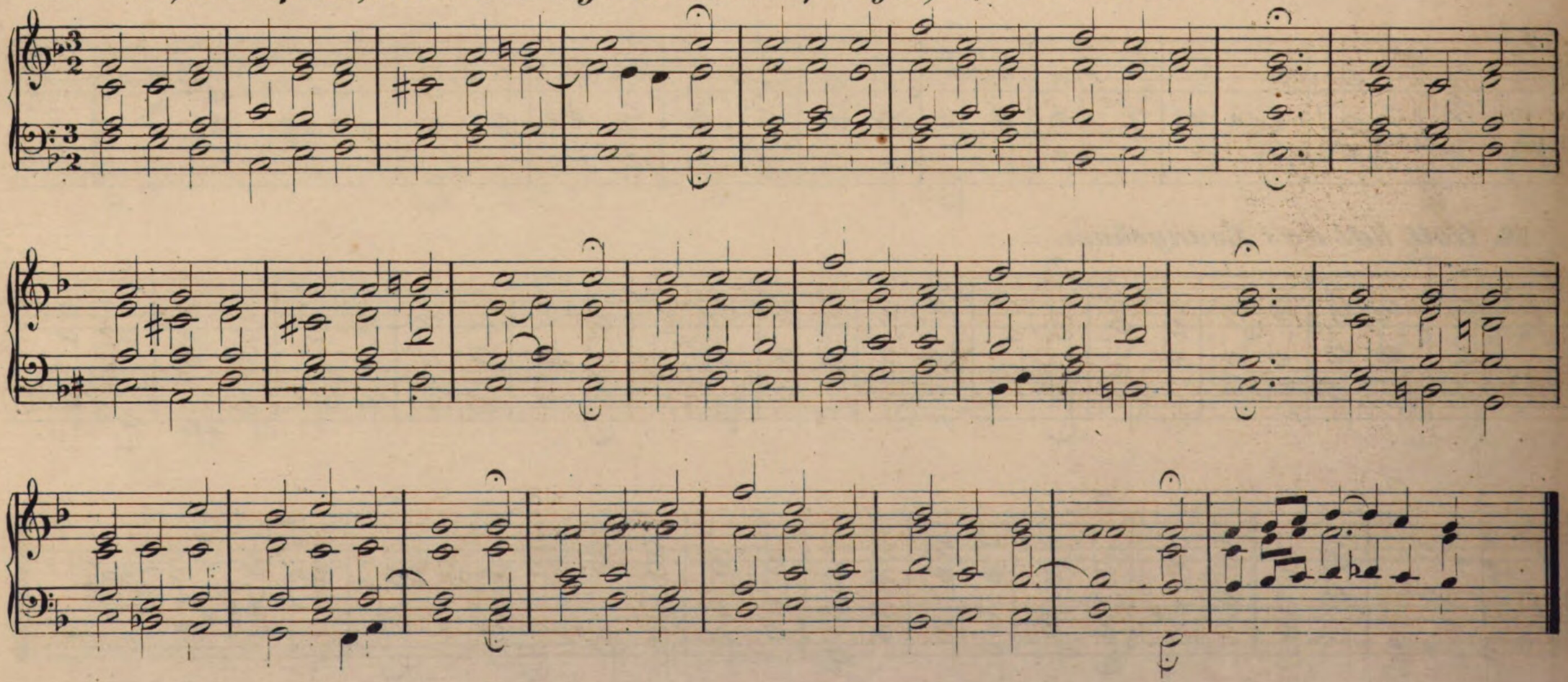

59. *Herr Christ der einige Gott'ssohn. (Herr Jesu, Gnadensonne.)*

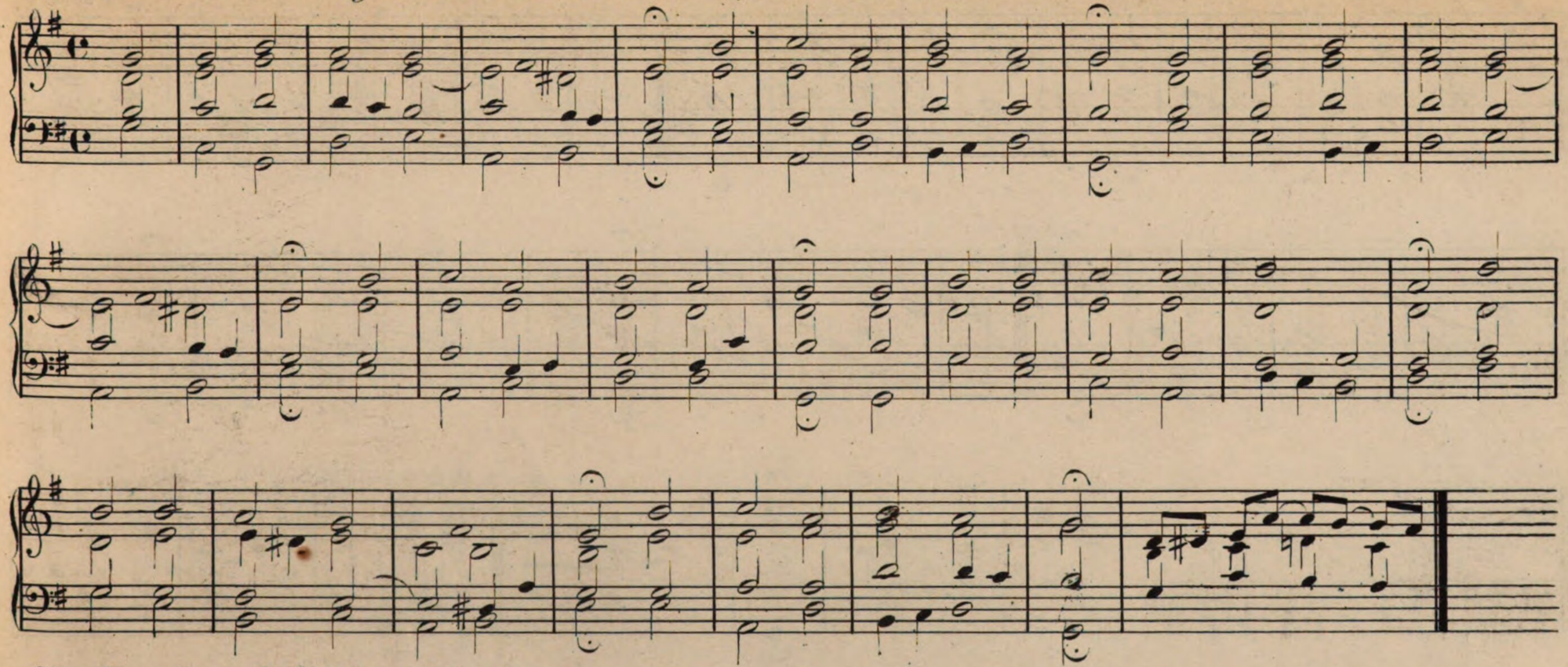

60 *Herr Gott dich loben alle wir.*

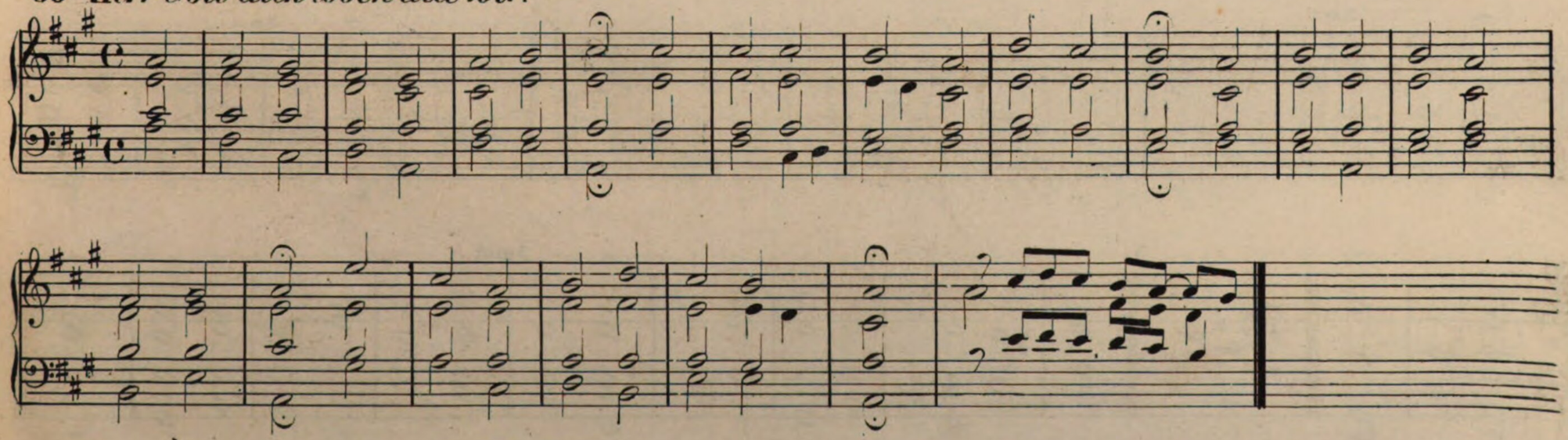

61. *Herr Gott dich loben wir.*

1.

3 mal.

2,

3 mal

3 mal.

3,

3 mal

2 mal.

4.

5.

5.

3 mal

62. *Herr ich habe mißgehandelt*

a

a

63. *Herr Jesu Christ, dich zu uns wend.*

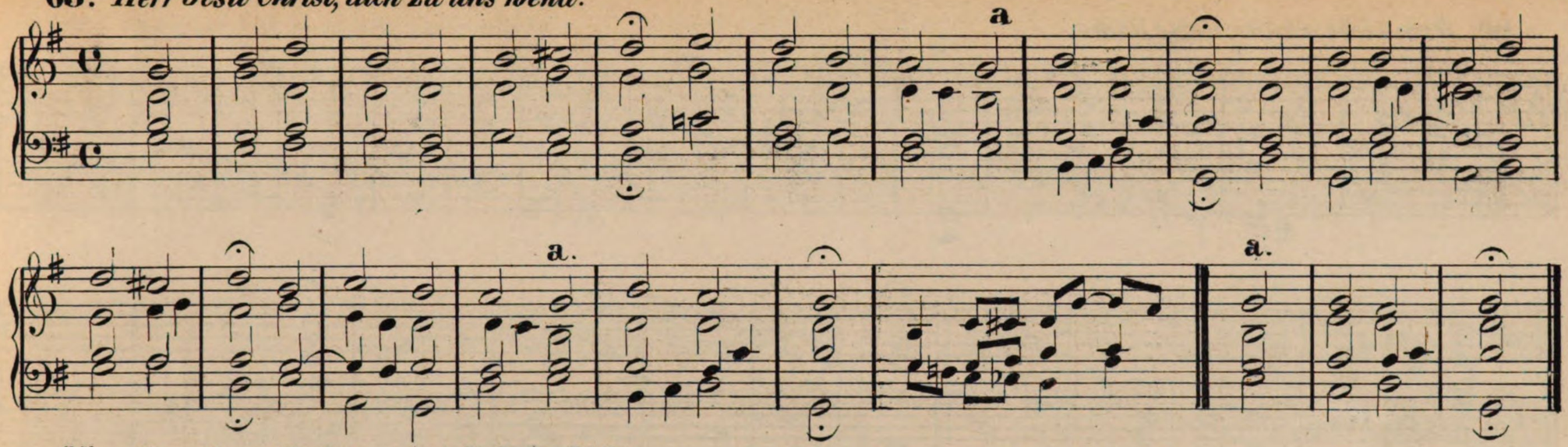

64. *Herr Jesu Christ, mein's Lebens Licht.*

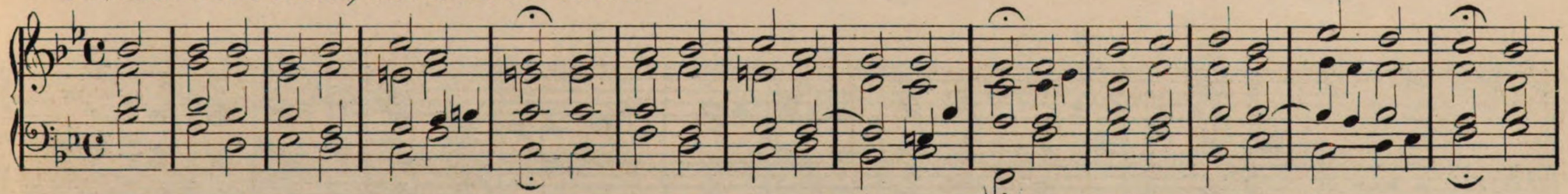

65. *Herr Jesu Christ, wahr'r Mensch und Gott.*

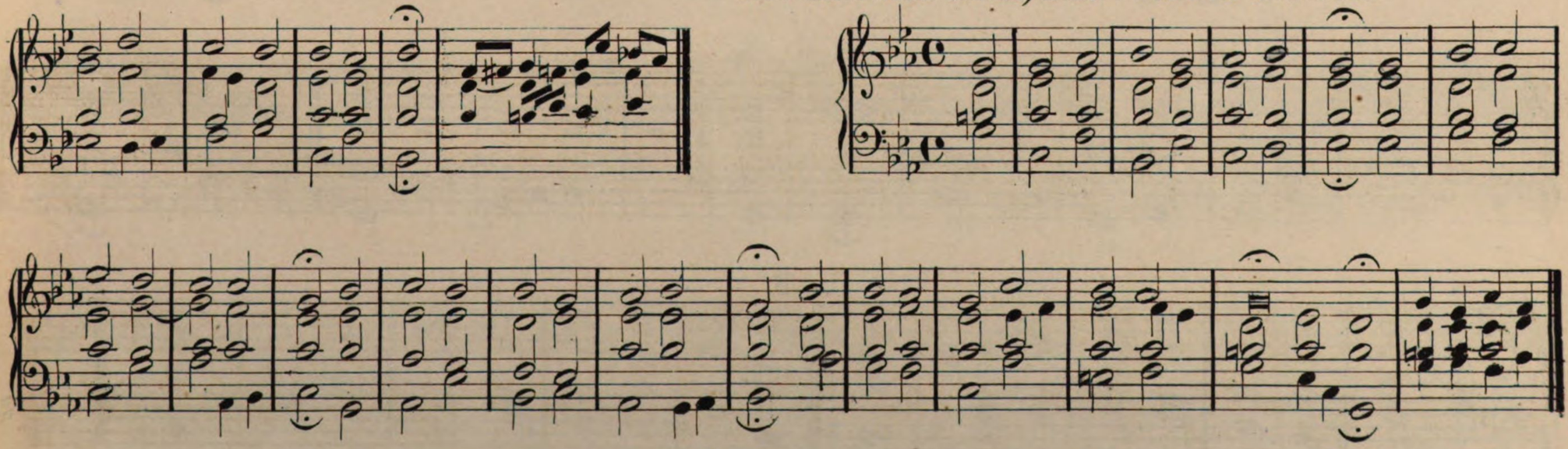

66. ***Herr, nicht schicke deine Rache***

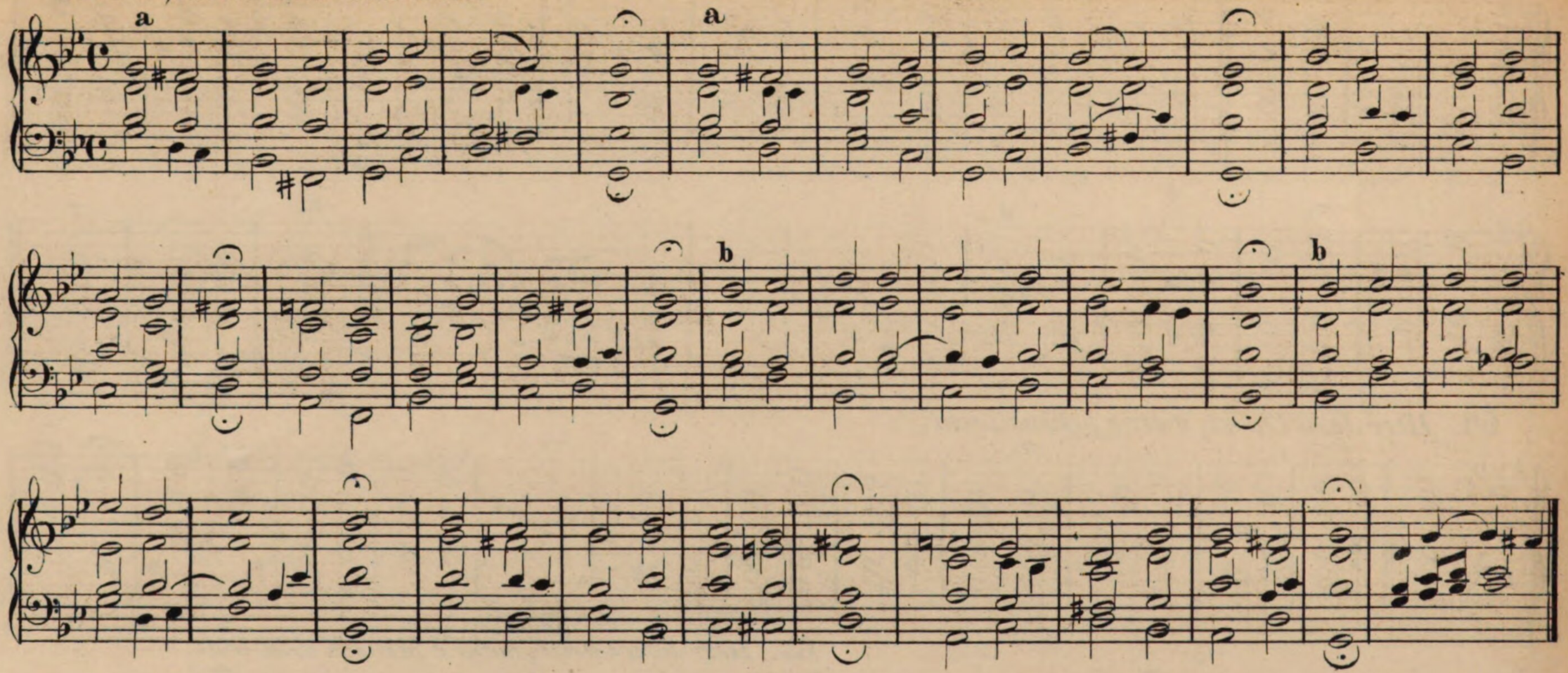

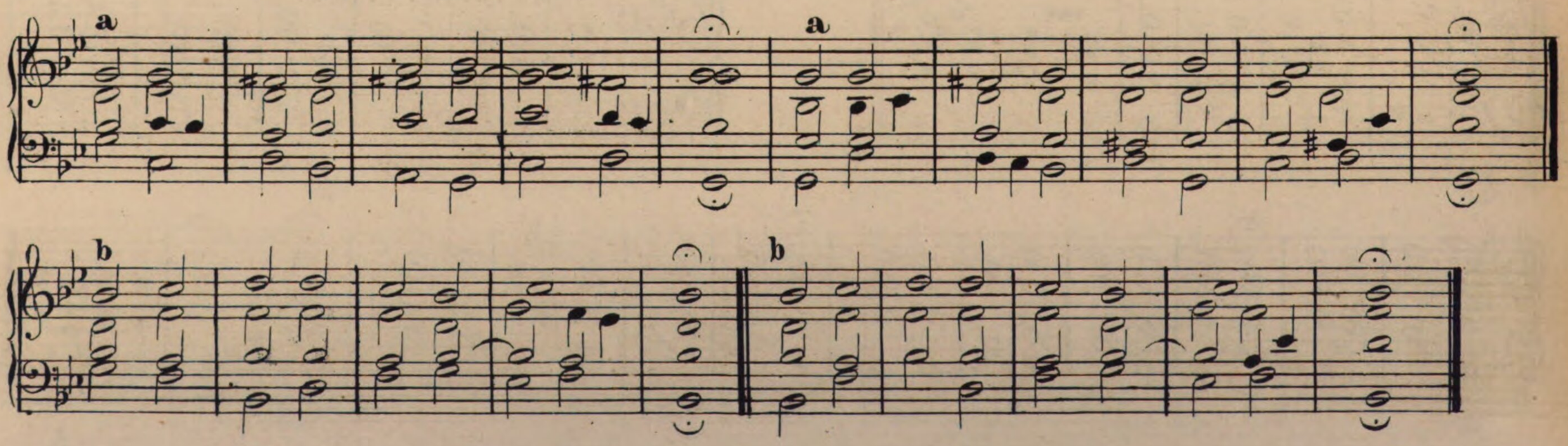

67. *Herzlich lieb hab ich dich, o Herr.*

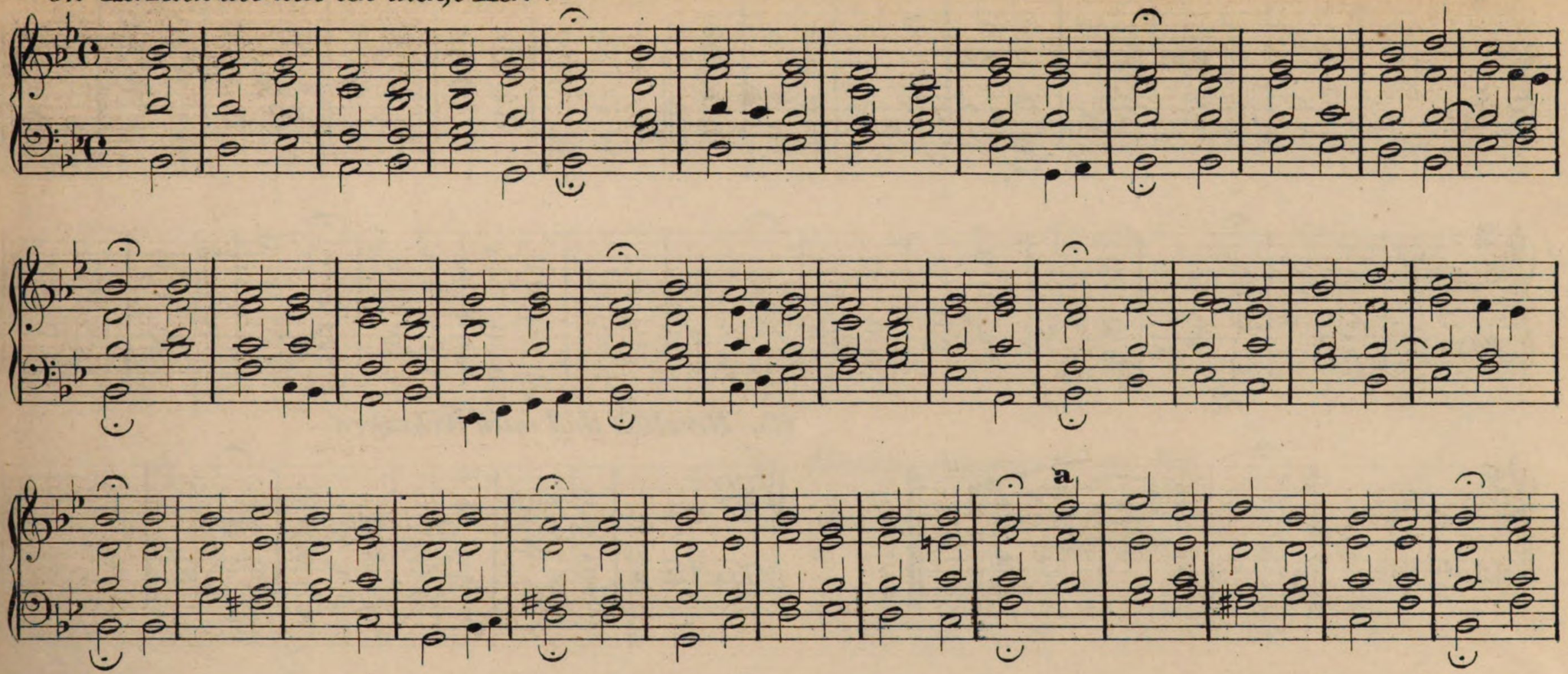

68 ***Herr, wie du willst, so schicks mit mir .***

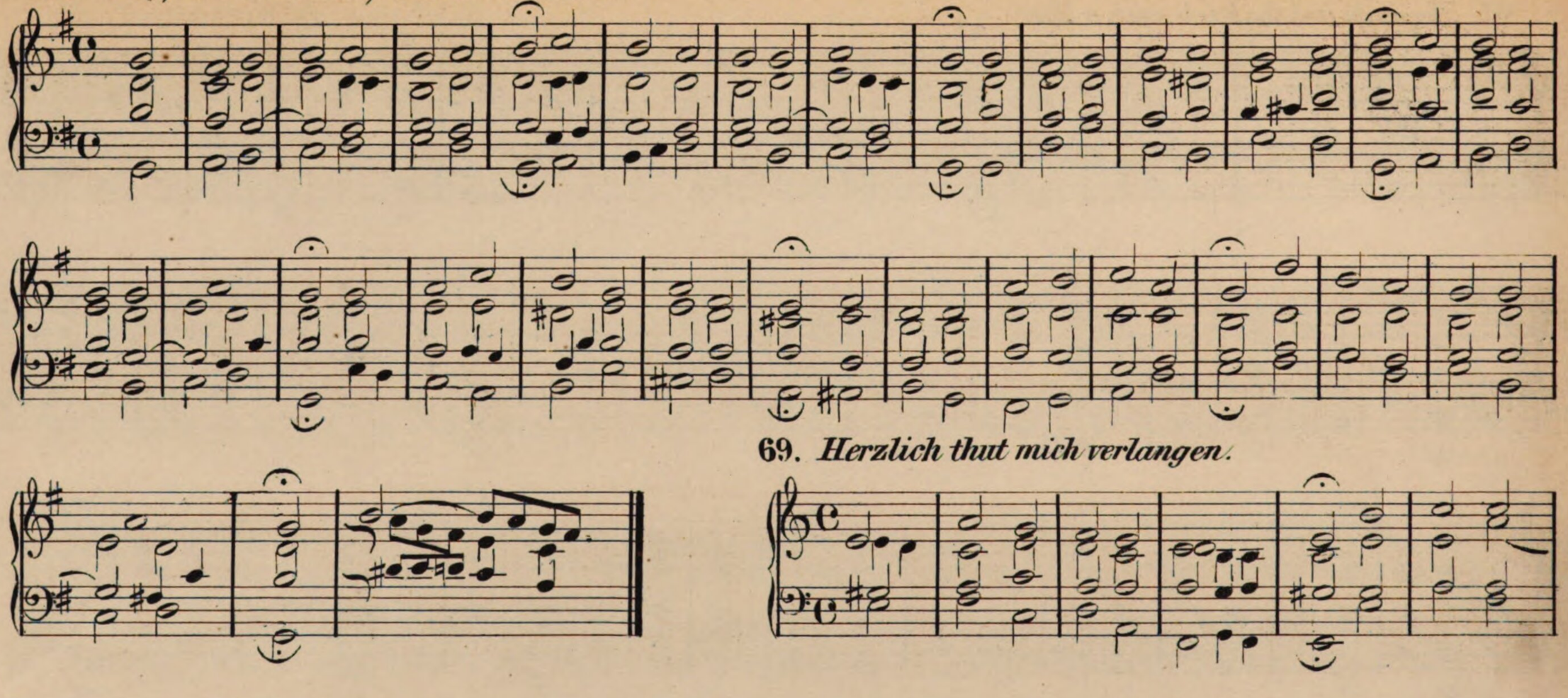

69. ***Herzlich thut mich verlangen.***

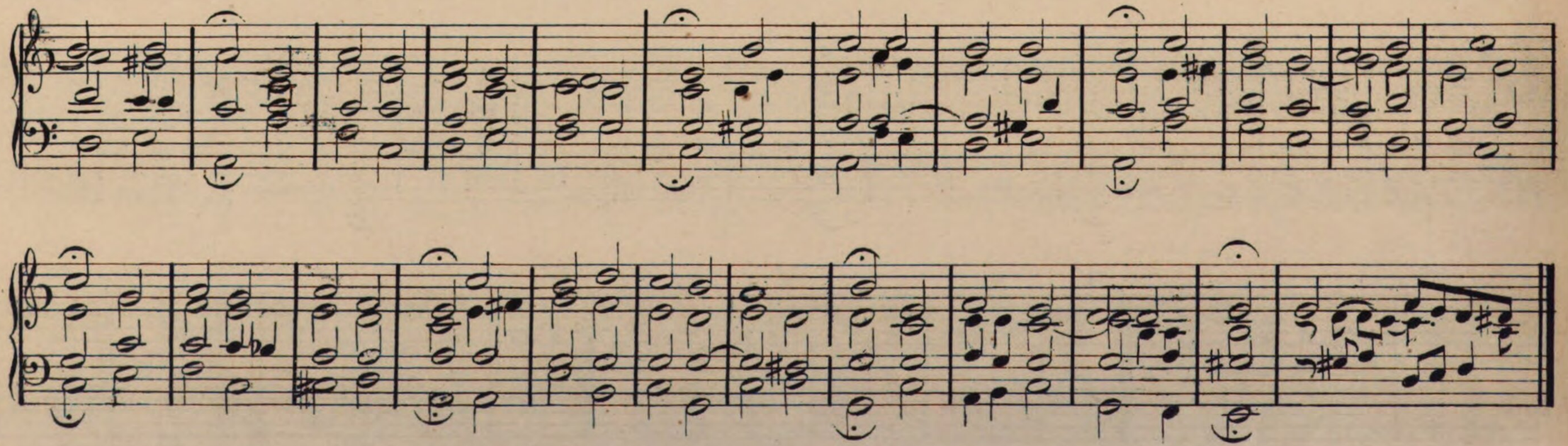

70. *Herzliebster Jesu, was hast du verbrochen*

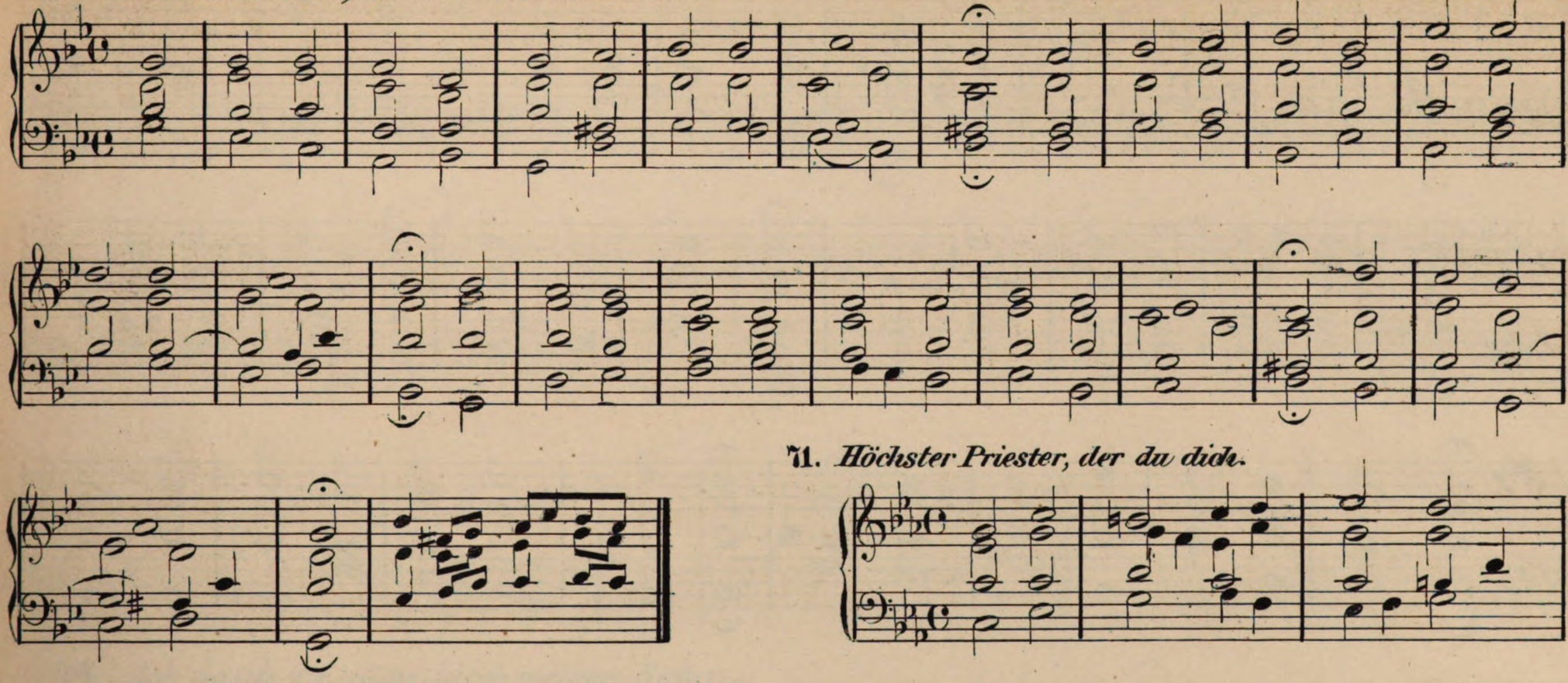

71. *Höchster Priester, der du dich.*

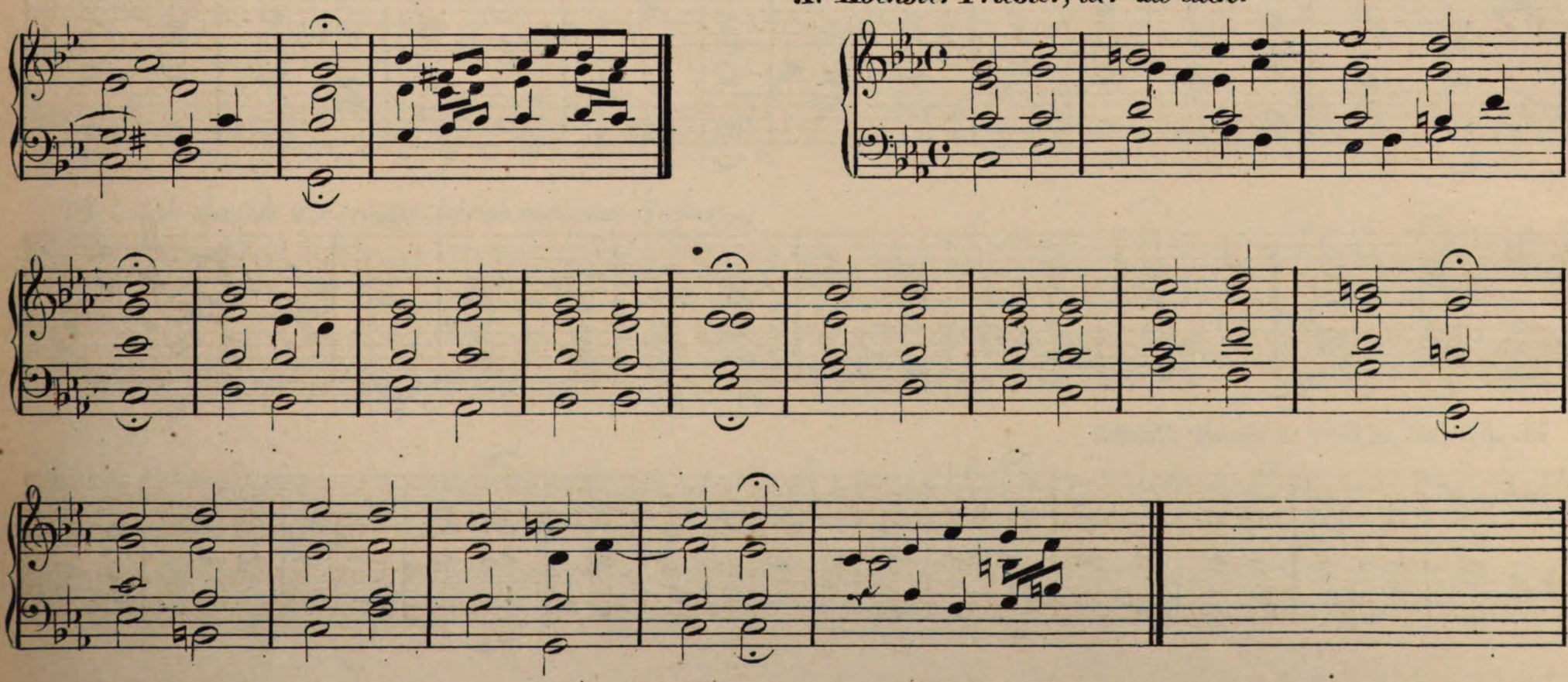

72. *Ich bin betrübt in meinem Sinn.*

8 8 7 8 | 7 8 8 4 Dales

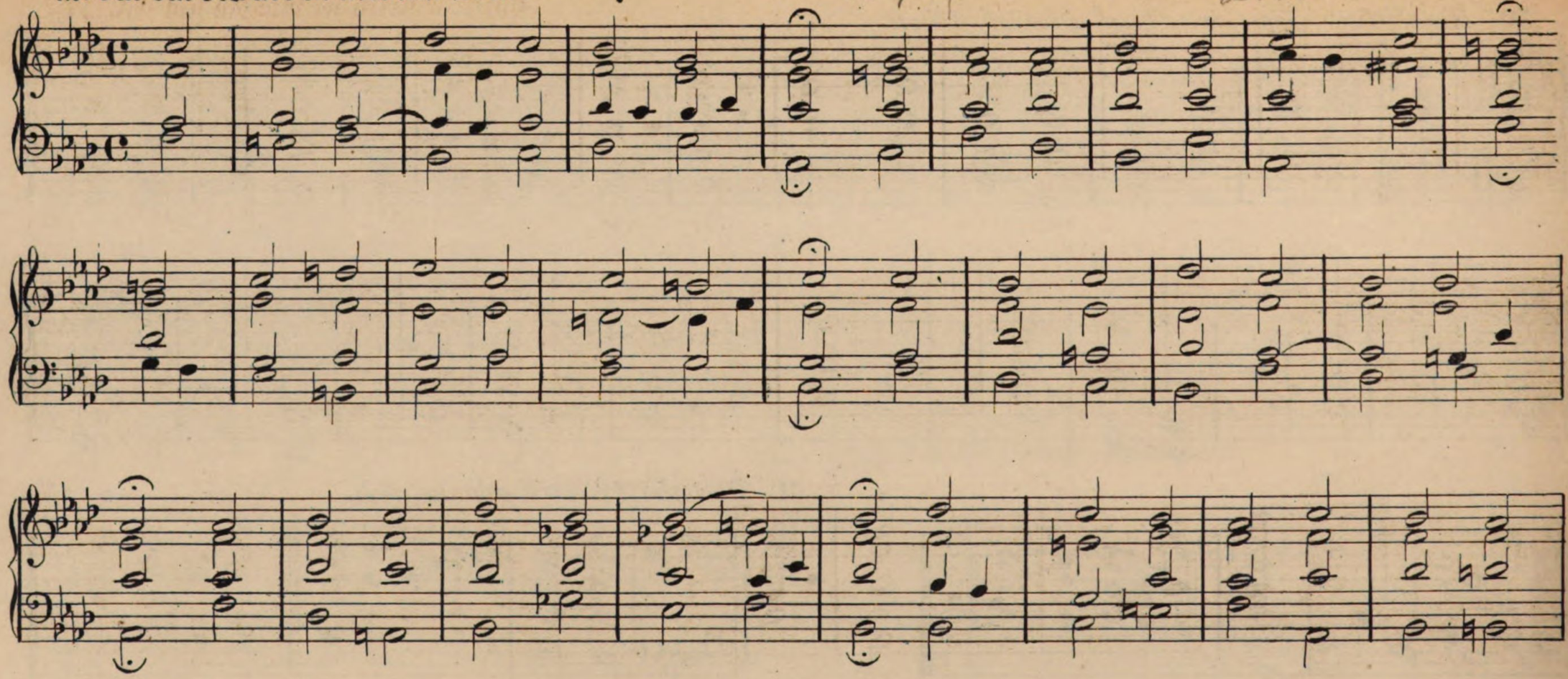

73. *Ich bin ja Herr in deiner Macht.*

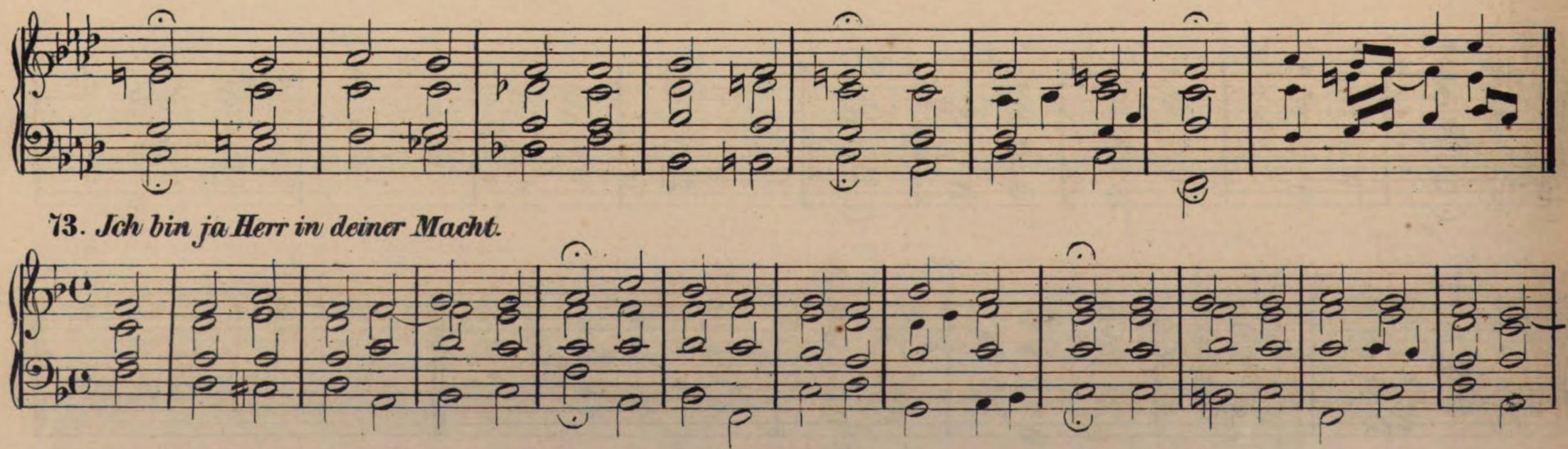

74. *Ich dank dir schon durch meinen Sohn.*

75. *Ich glaub' an einen Gott allein.*

76. *Ich hab' mein Sach' Gott heimgestellt*

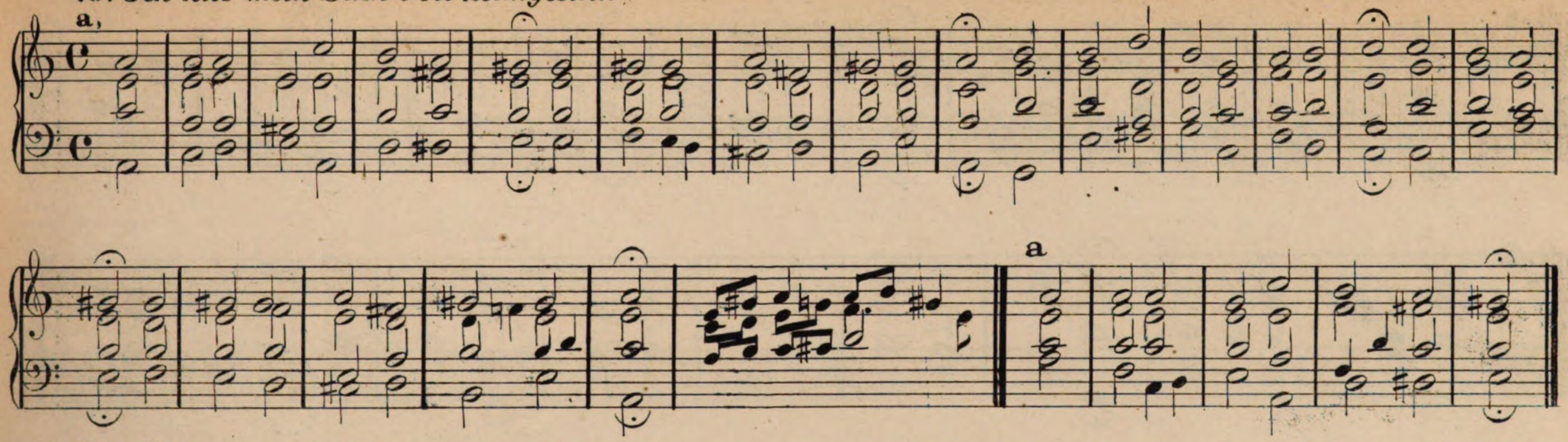

77. *Ich trage groß Verlangen.*

Ritter Halberstadt 1857

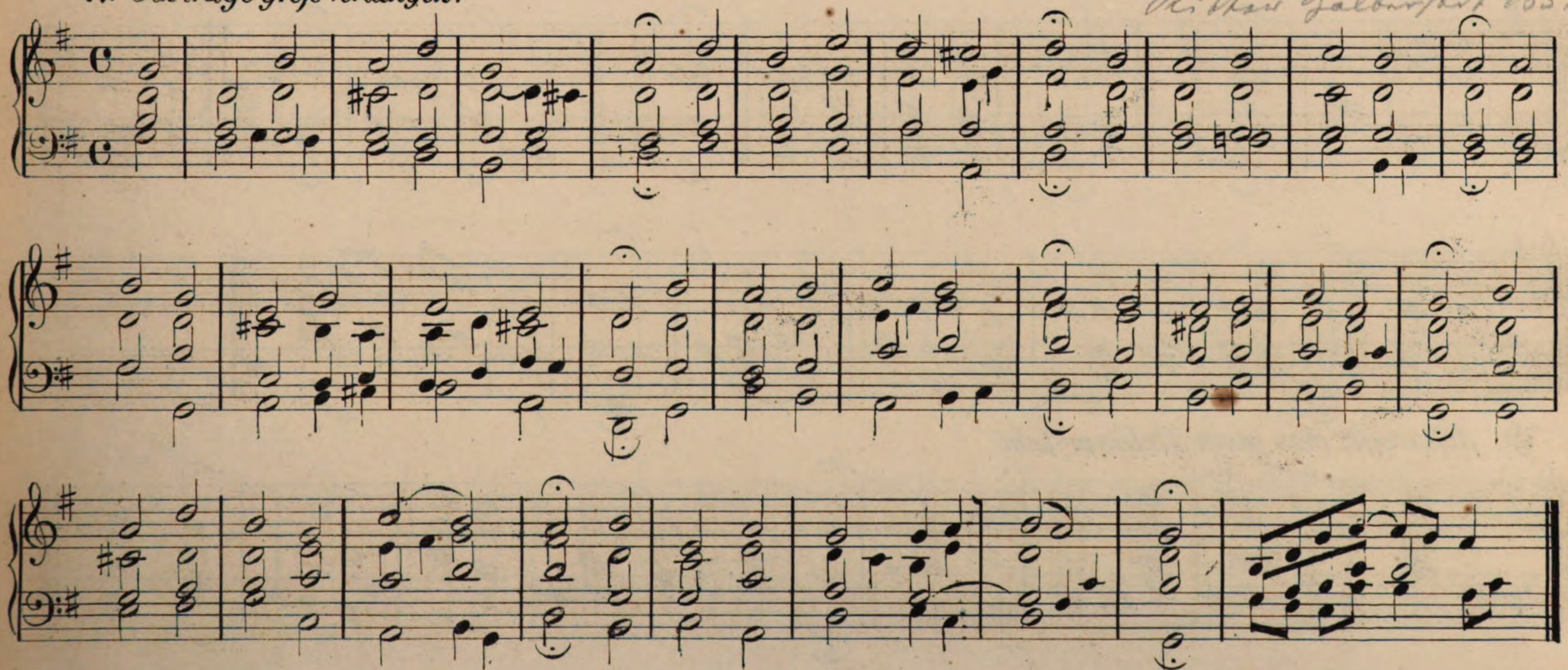

78. *Ich ruf zu dir Herr Jesu Christ.*

79. *Ich weiſs, das mein Erlöser lebt.*

Dolce

80. *Ich weiss, dass mich Gott ewig liebt.*

81. *Ich weiss mein Gott, dass all' mein Thun.*

82. *Jesu, deine tiefen Wunden.*

83. ***Jesaia, dem Propheten, das geschah.***

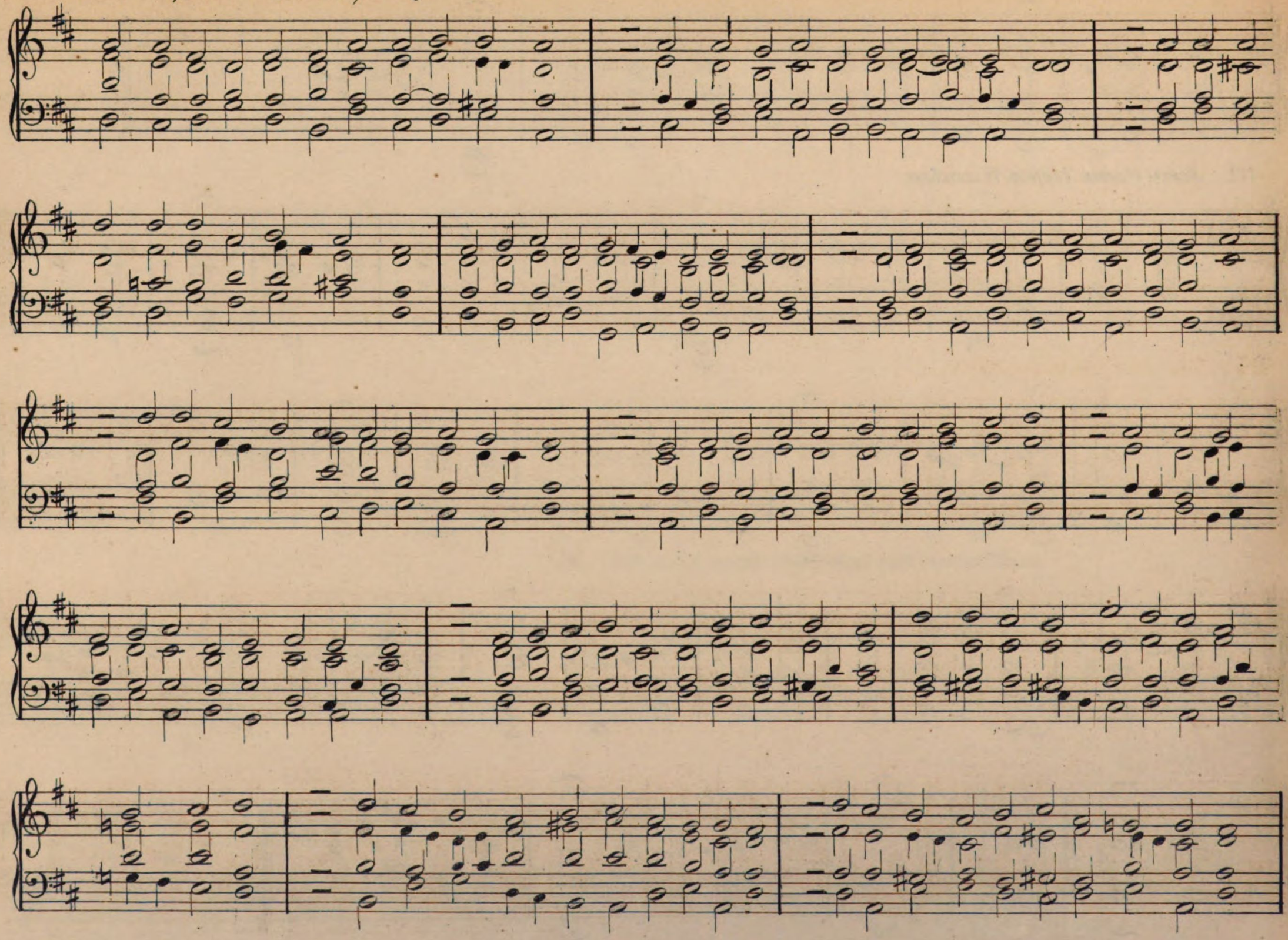

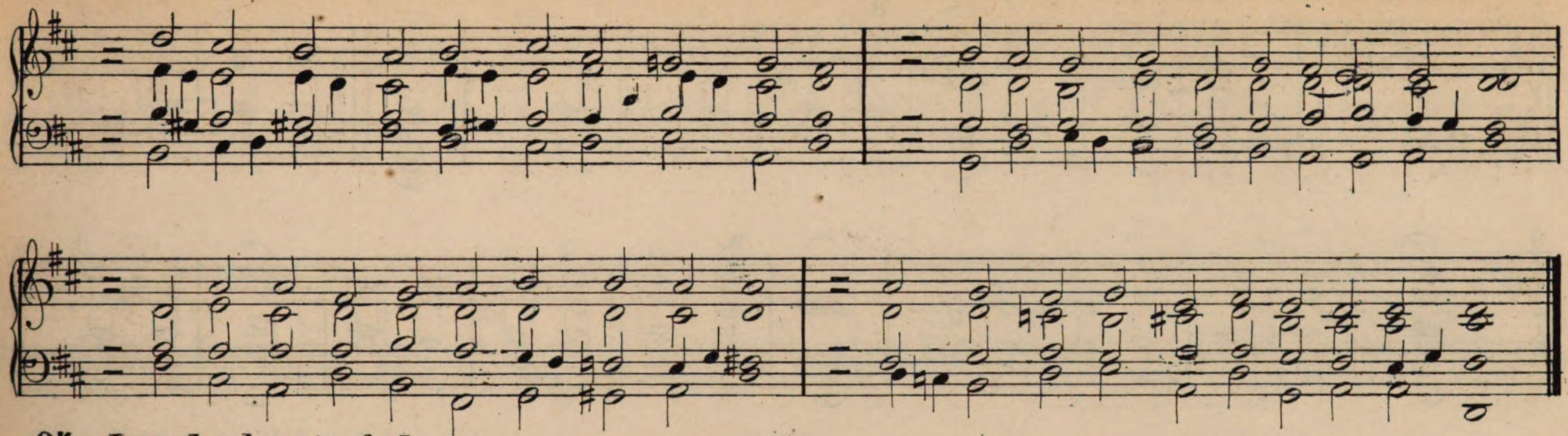

84. *Jesu, der du meine Seele.*

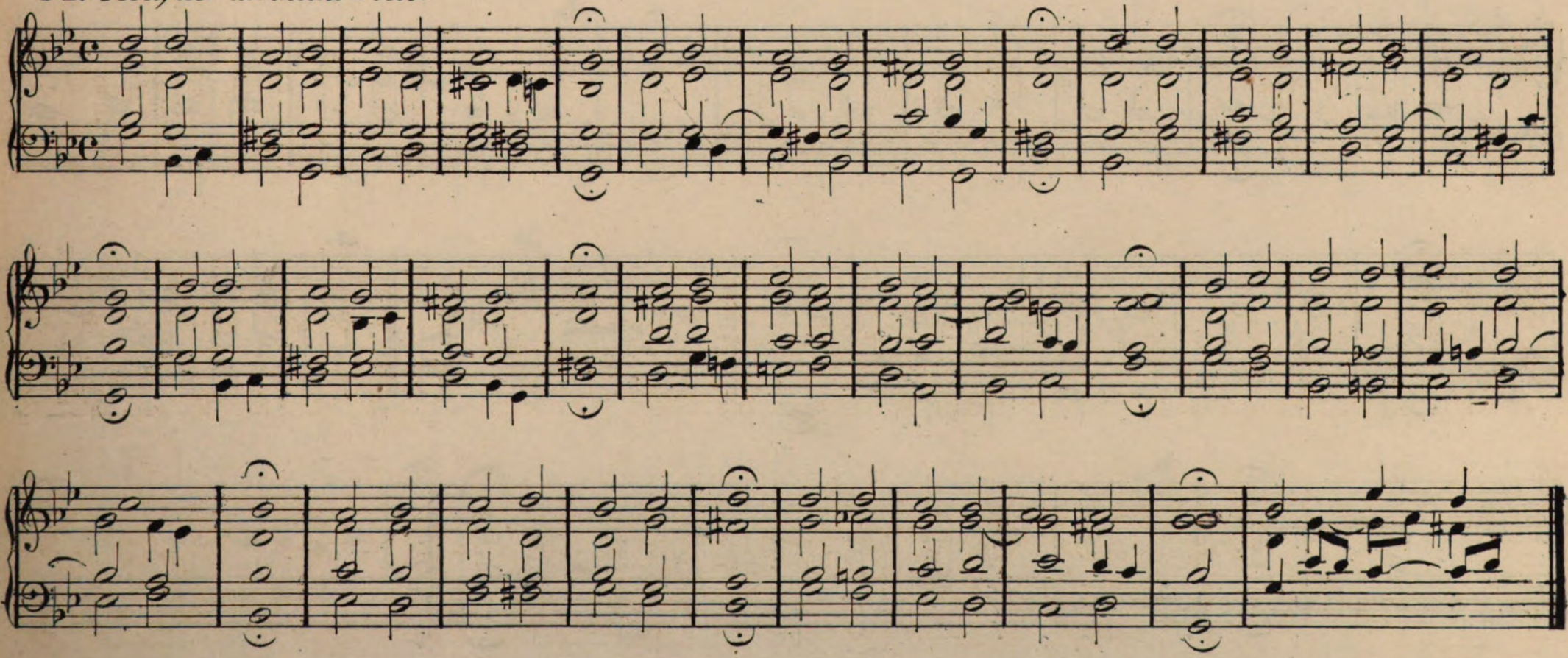

85. ***Jesu, meine Freude.***

a

a.

b.

a.

b.

86. ***Jesu meines Herzens Freud'.***

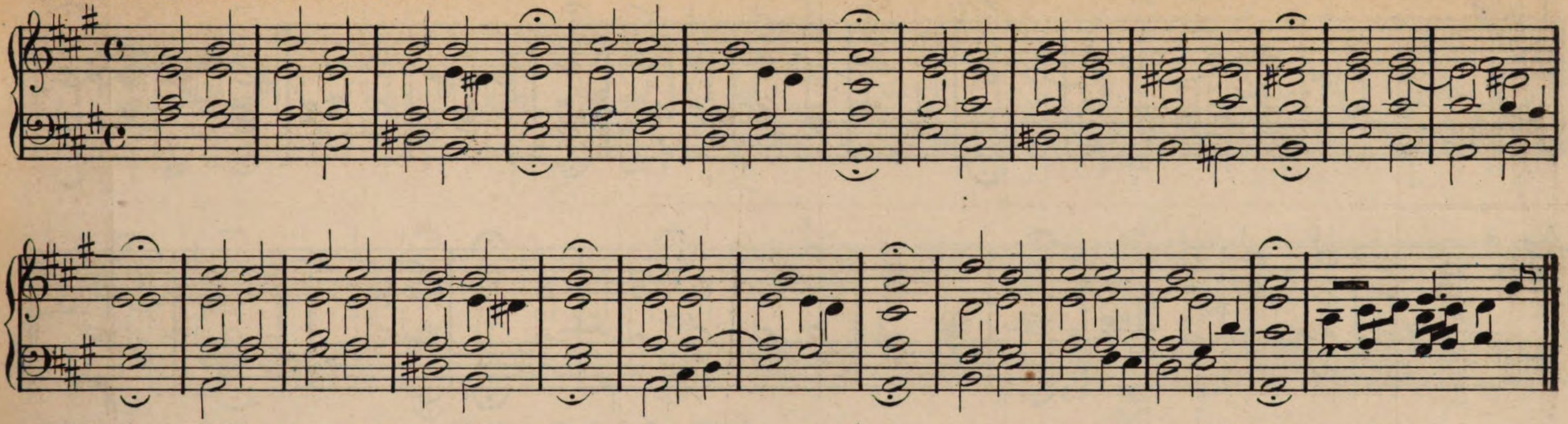

87. ***Jesu, meines Lebens Leben. — I.***

Wefronitzer

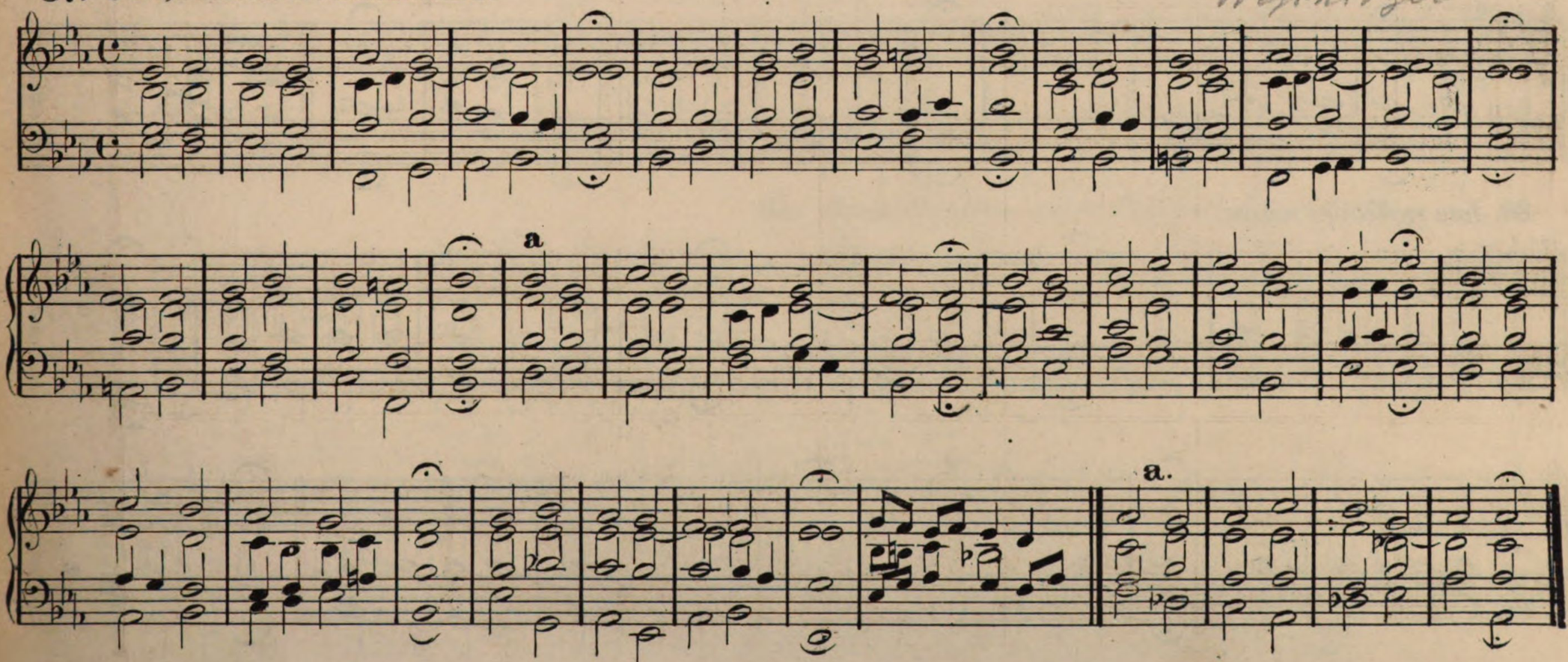

88. *Jesu, meines Lebens Leben.*

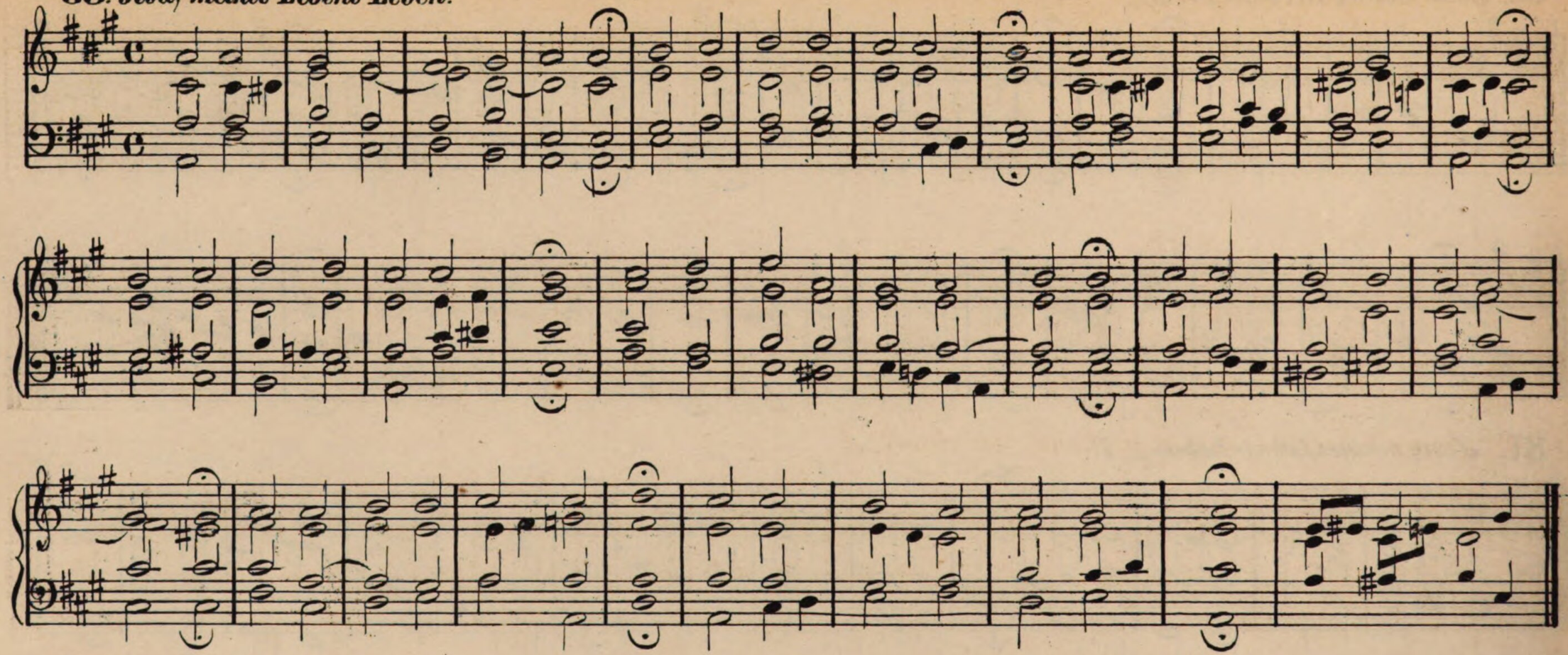

89. *Jesu wollst uns weisen.*

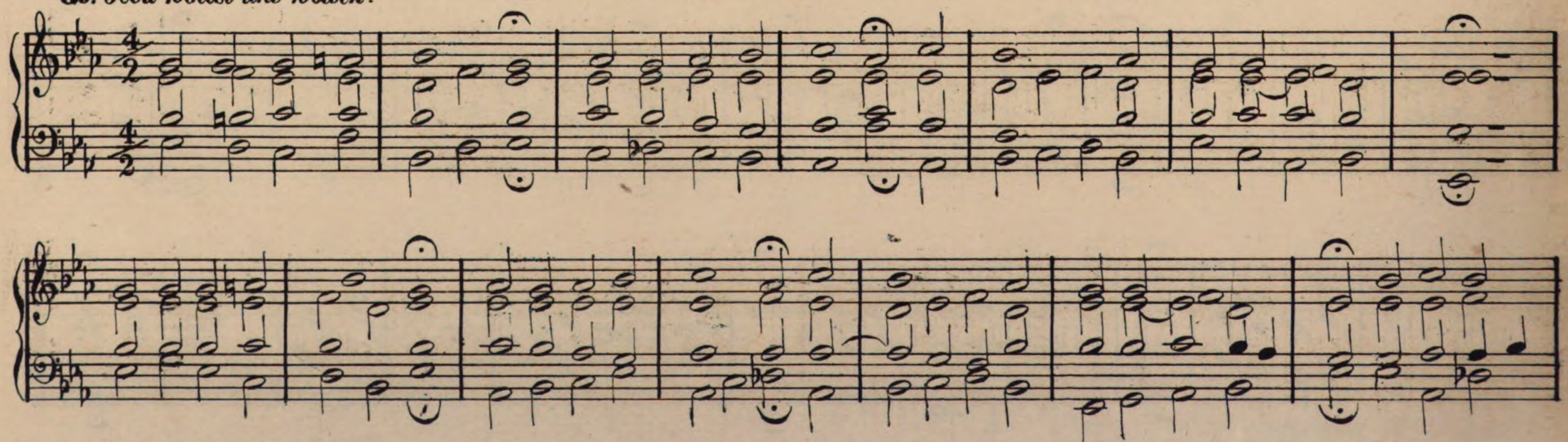

90. *Jesus Christus, unser Heiland, der den Tod*

91. *Jesus Christus, unser Heiland, der von uns.*

92. ***Jesus ist mein Hirt.***

Wöhler

93. ***Jesus meine Zuversicht.***

a

a b. a b

94. *In allen meinen Thaten.*

a a.

95. *In dich hab' ich gehoffet, Herr.*

1581

96. *Kein Stündlein geht dahin.*

97. *Komm heiliger Geist.*

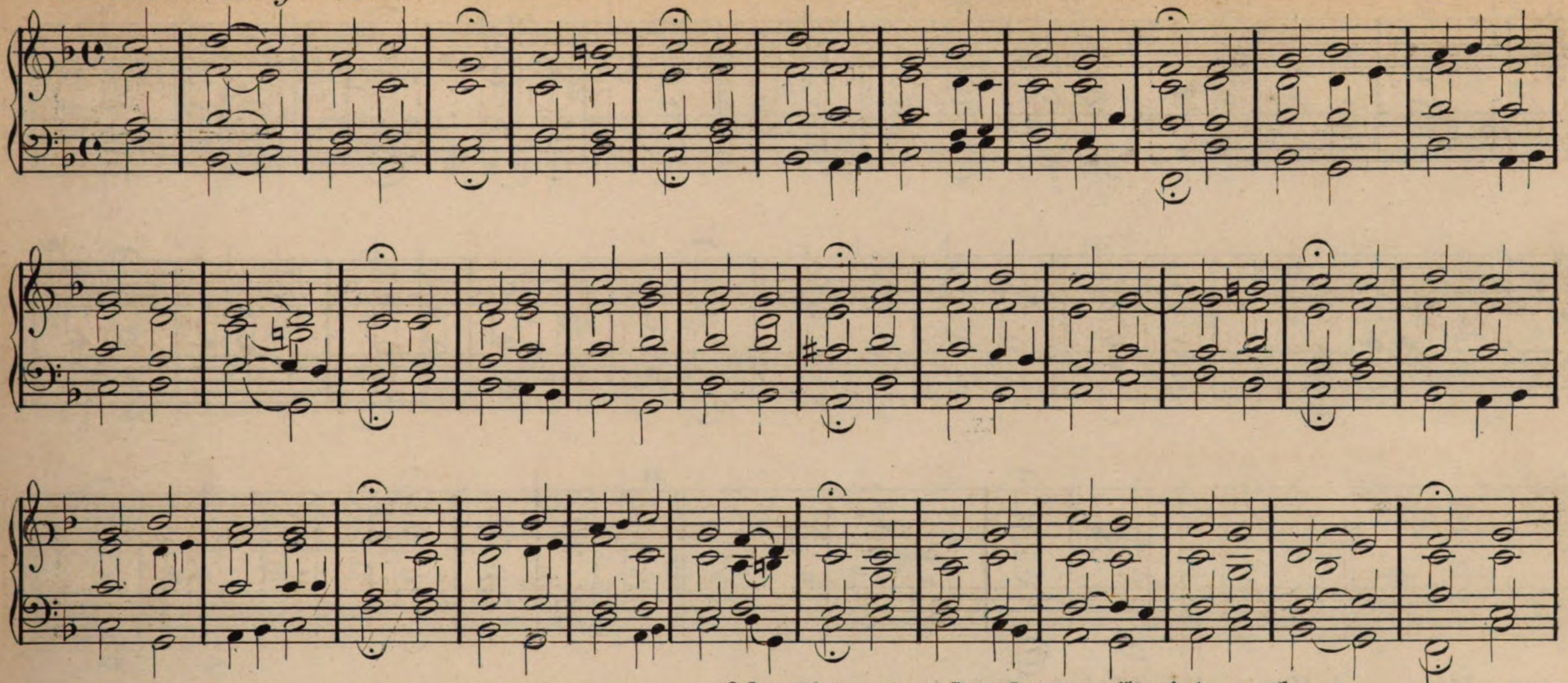

98. *Kommt und laßt uns Christum ehren.*

1553

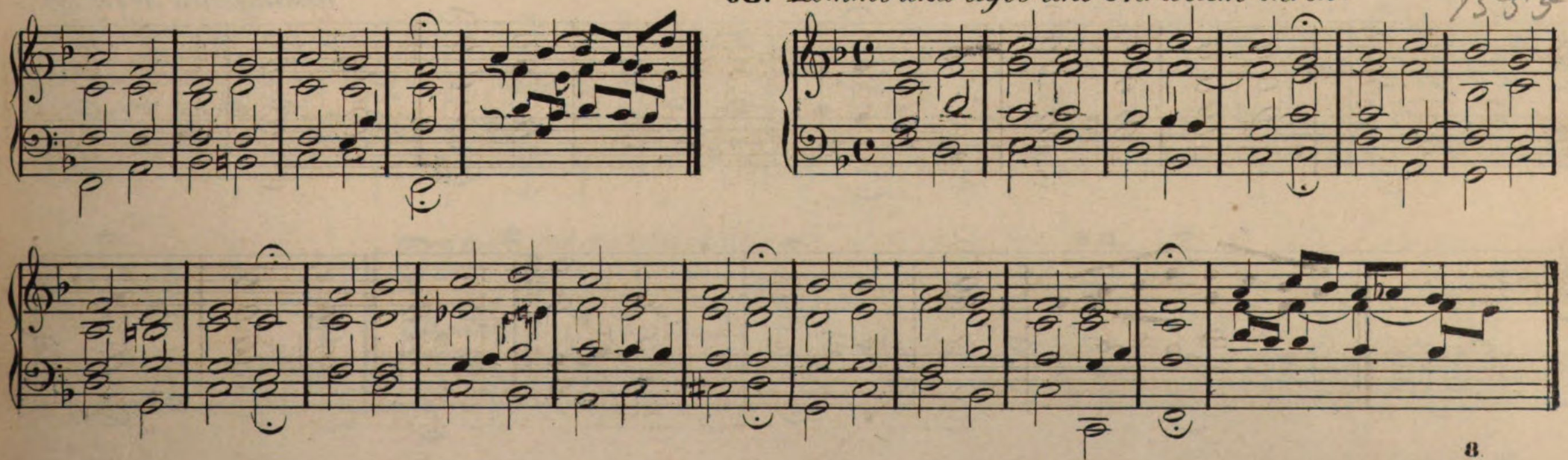

99. *Kommt her zu mir, spricht Gottes Sohn.*

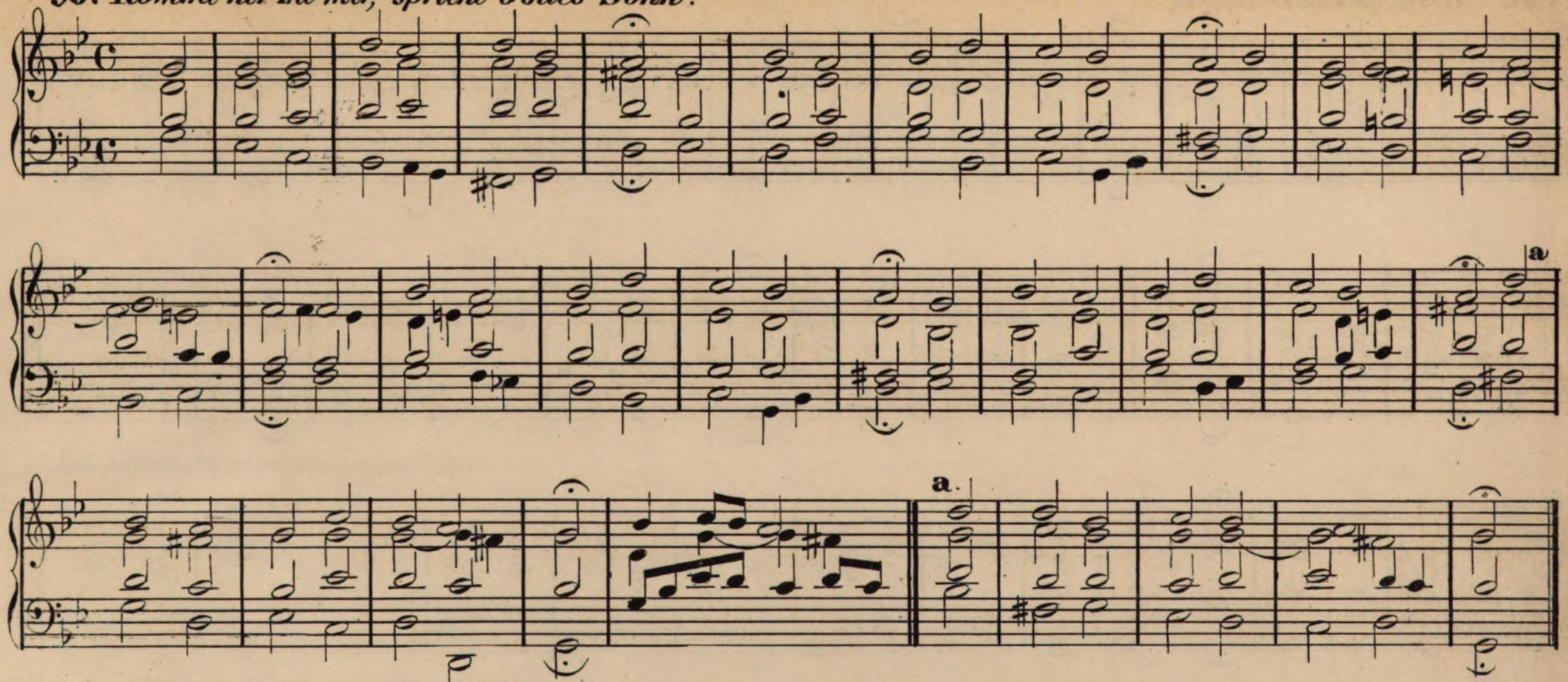

100. *Kyrie, ach Vater, aller höchster Gott*

Gesangbuch № 771. 189.

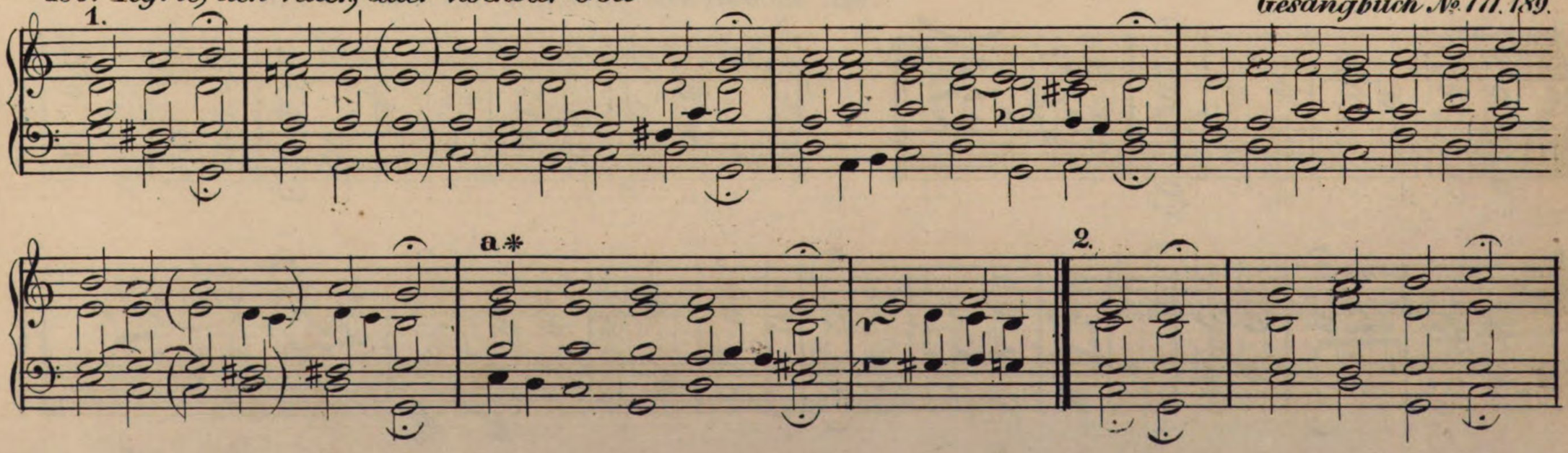

a *

3

a *

* *Wird in № 189 die letzte Textzeile*

wiederholt, so wird nachstehende Variante gesungen.

a.

101. ***Kyrie eleison (Litanei)***

3 mal.

3 mal

2 mal

3 mal

vor des Teufels.....

vor Krieg.....

2 mal

Wir ar – men.

du wol-lest

und dei-ne hei-li-ge christli-che

füh-ren. al-le Bi-schö-fe, Pfarrherrn und Kir-chen-die-ner im heil-sa-men Wort und

hei-li-gen Leben er-hal-ten al len Rotten.....

wehren. Al-le Jr-ri-ge

bringen

den Sa-tan treu — e Ar — bei-ter.

deinen Geist und Al — le Be-trüb-ten

Al — len christli-chen Kö-ni gen. Unserm Kaiser

Unern König Unsern Rath

Alle, so in Noth Allen

All-le un-schuldi-ge
— All-le Wittwen.

All-le Kinder

2 mal.

All-ler Menschen

Unsern Feinden

die Früchte auf

Und uns gnädiglich er-hö-ren.

3 mal.

3 mal.

102. *Laſset uns den Herren preisen, auf, vermehret.*

103. *Liebe, die du mich zum Bilde.*

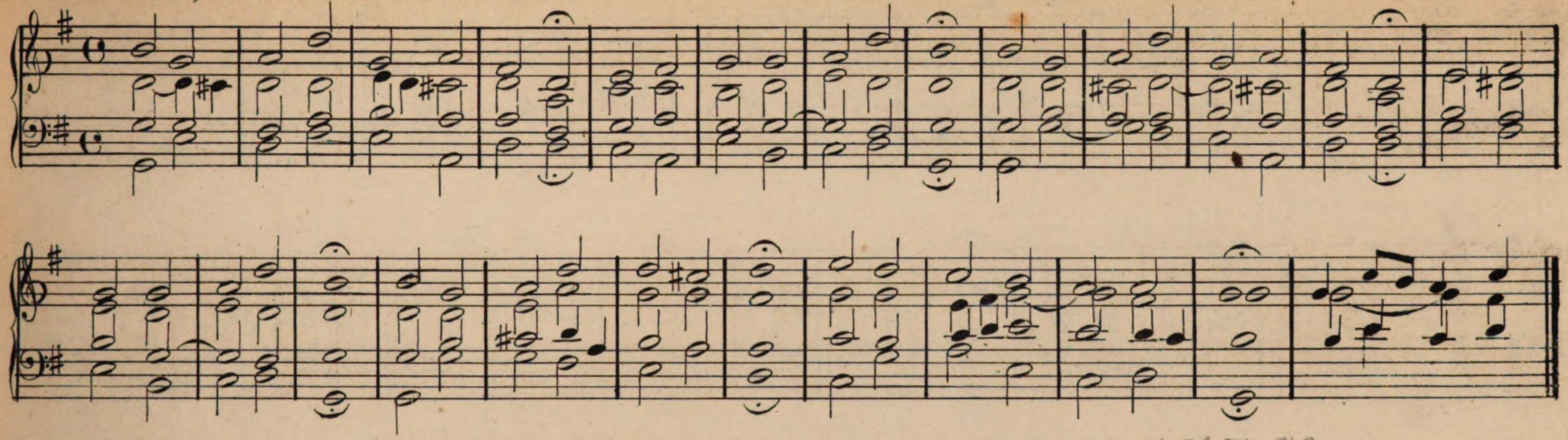

104. *Liebster Heiland, Licht der Heiden.*

8 8 7 8 8 7 88 1710

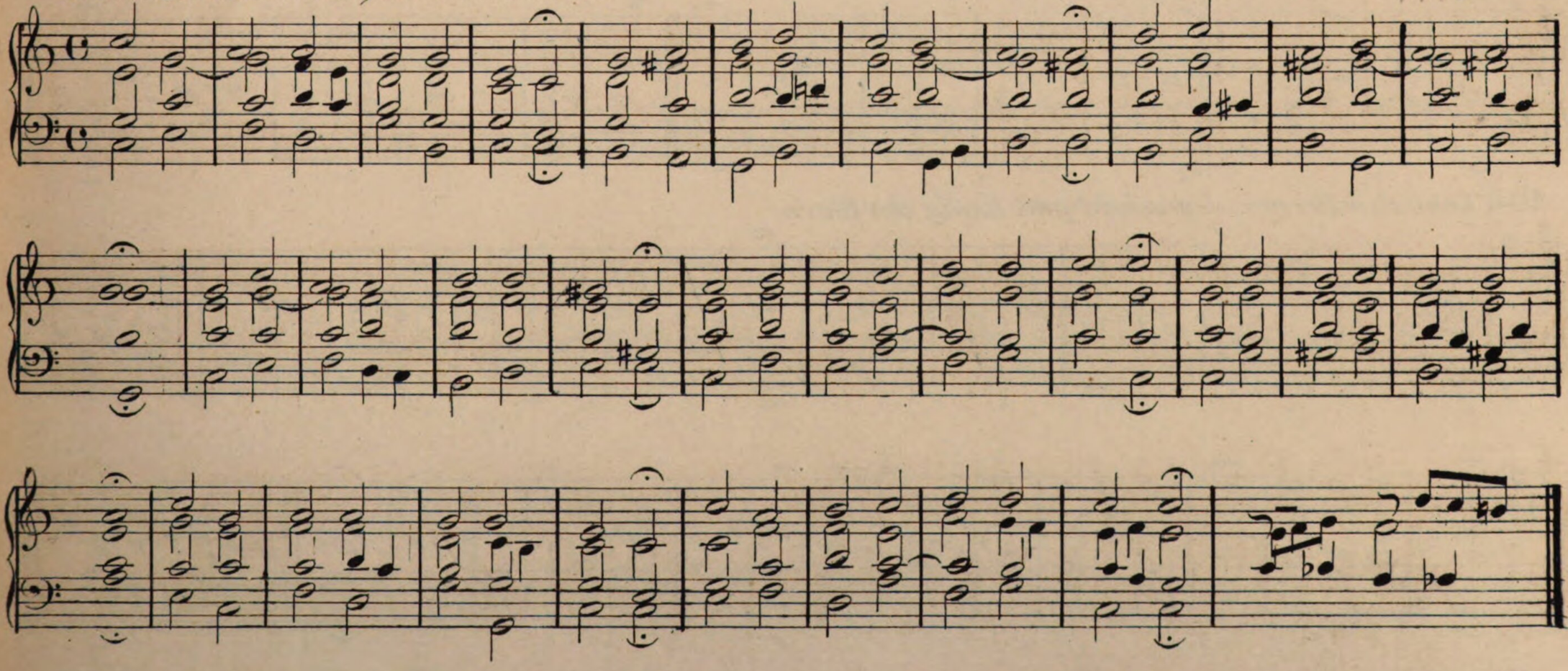

105. *Liebster Jesu, wir sind hier.*

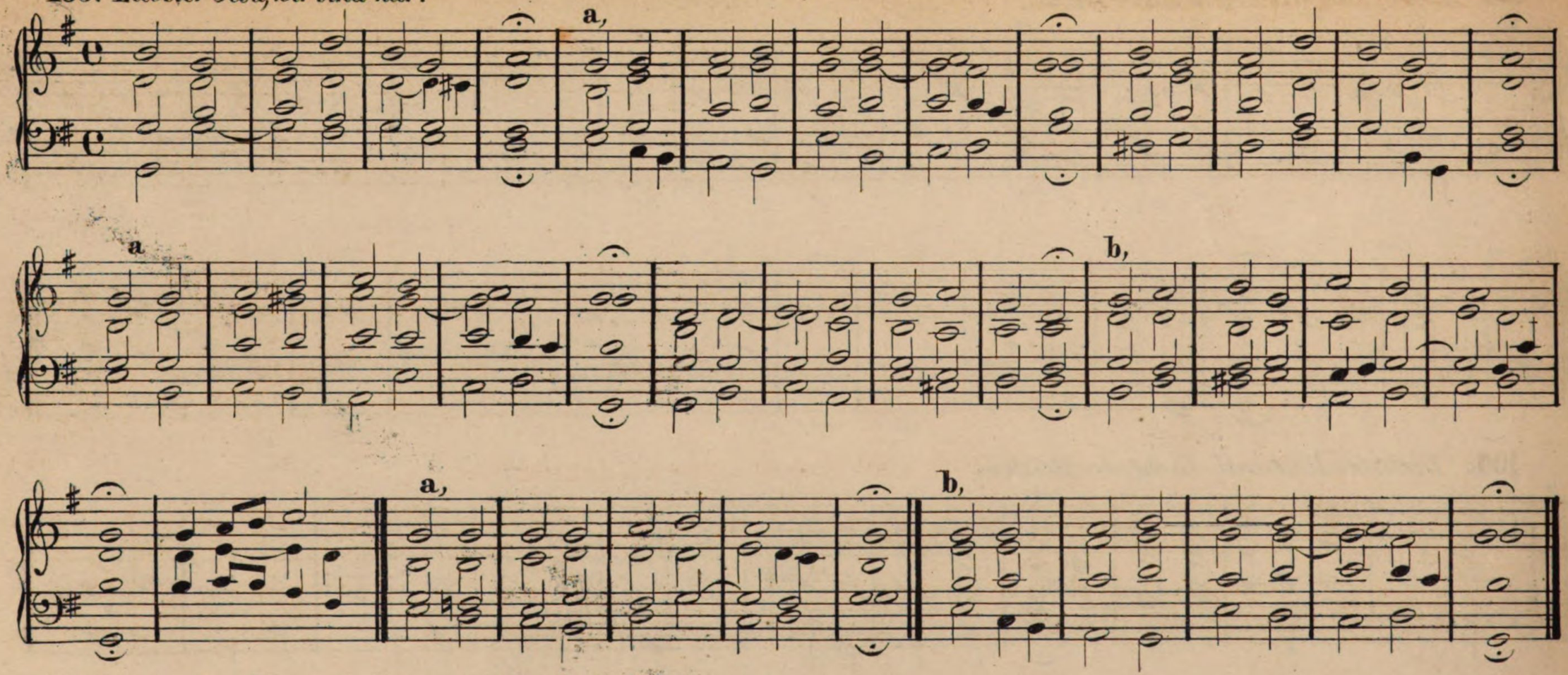

106. *Lobe den Herren, den mächtigen König der Ehren*

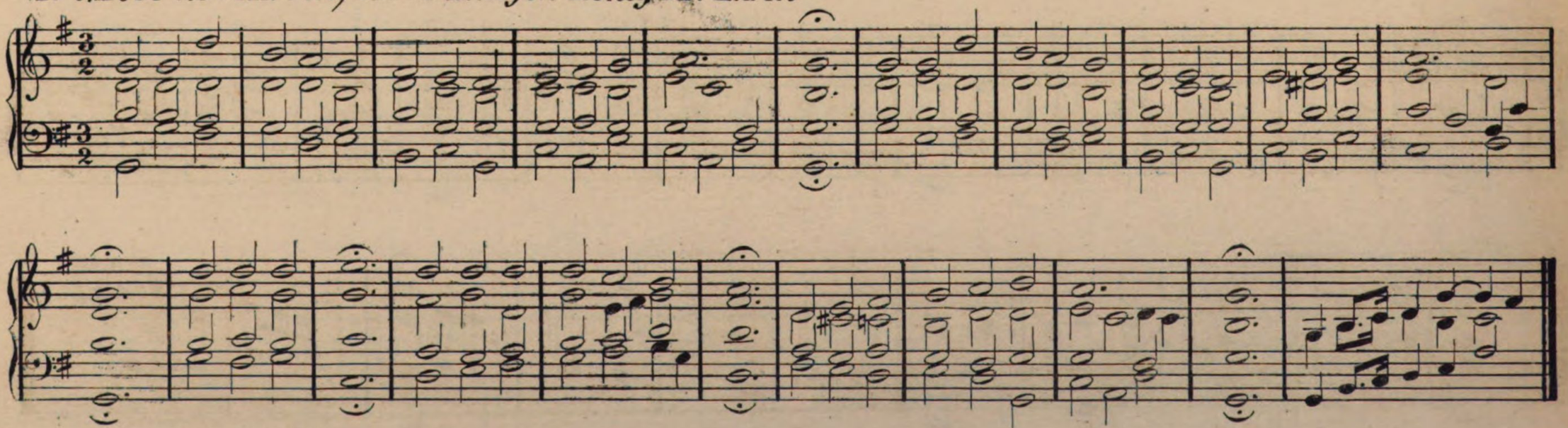

107. *Lobet den Herren, ꝛc. denn er ist sehr freundlich.*

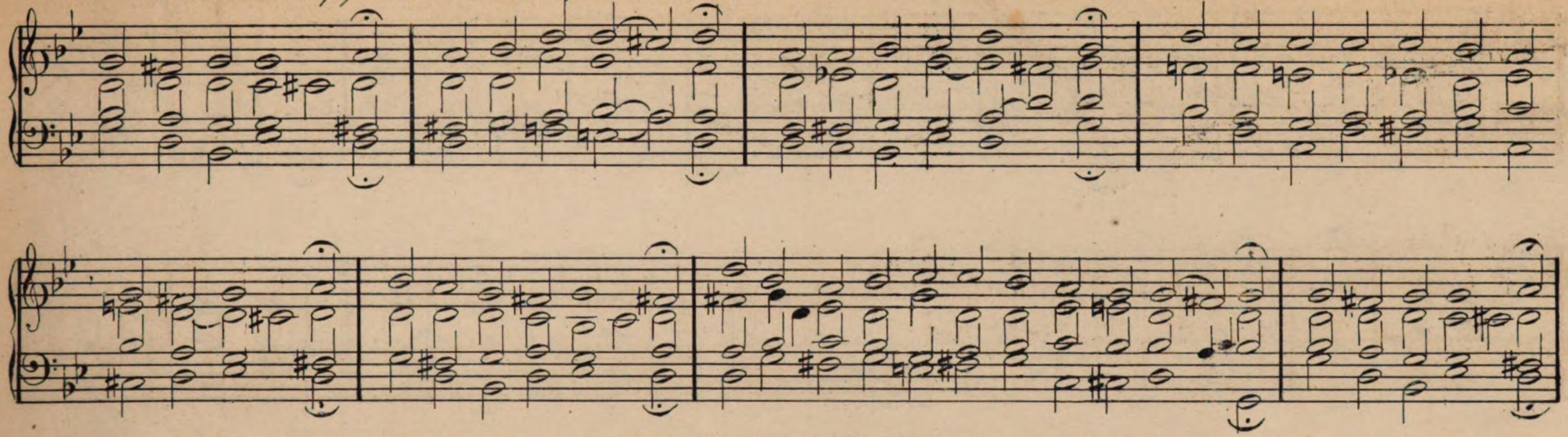

108. *Lobt Gott ihr Christen allzugleich.*

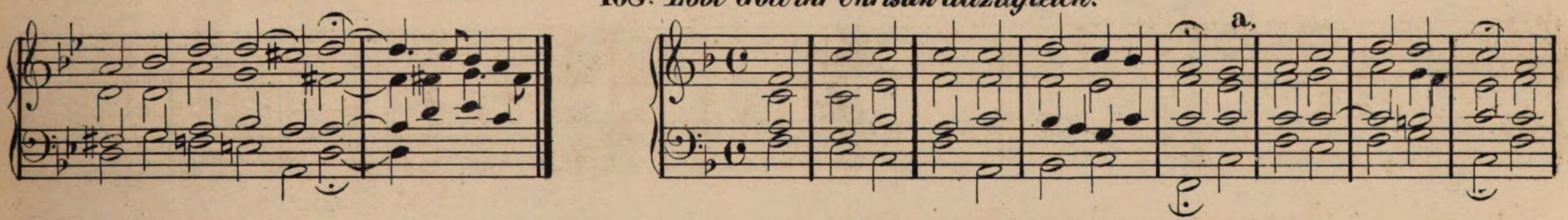

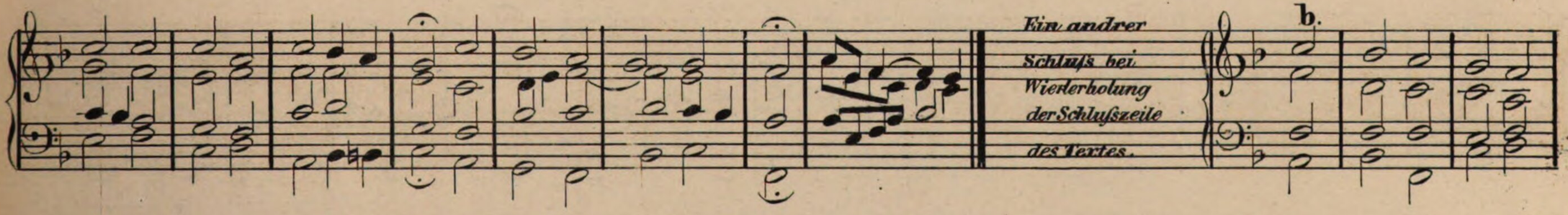

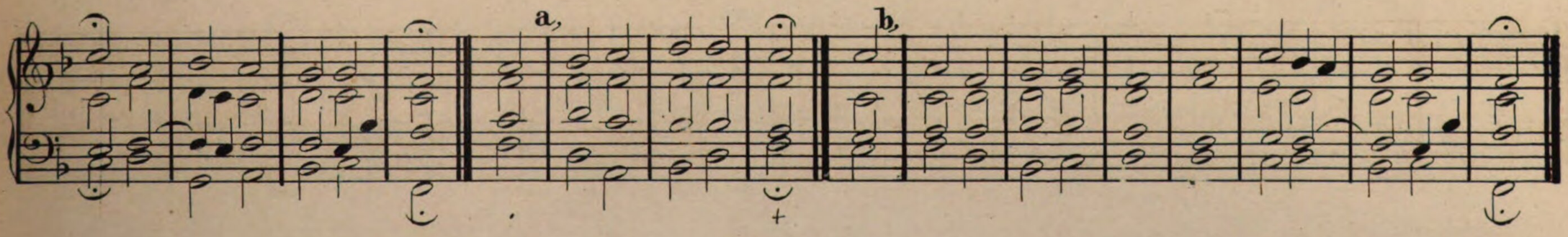

109. *Mache dich mein Geist bereit.*

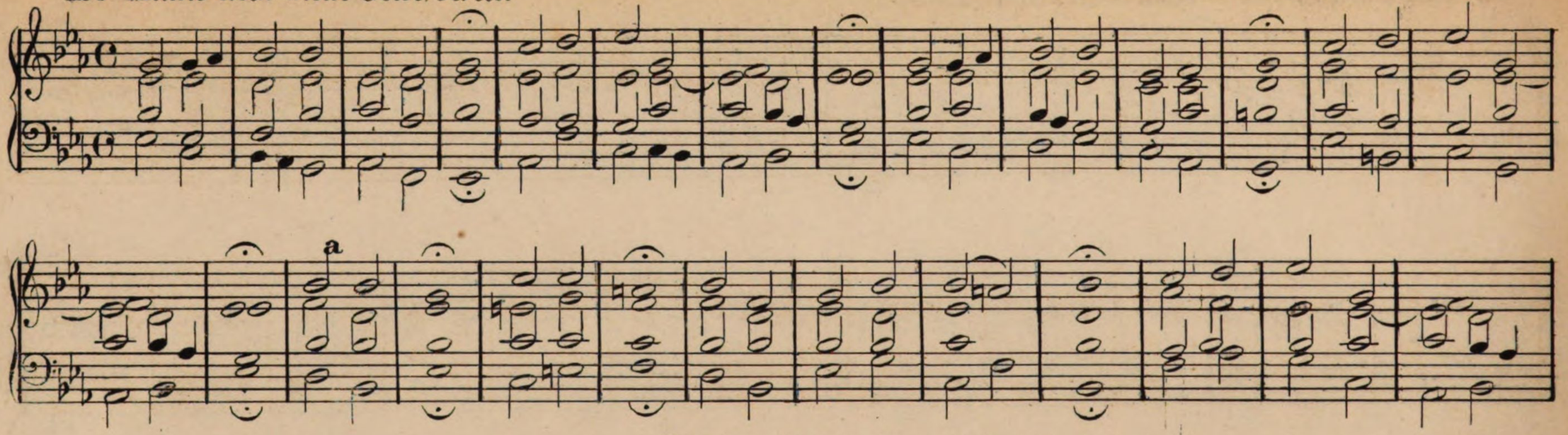

110. *Mag ich Unglück nicht widerstahn.*

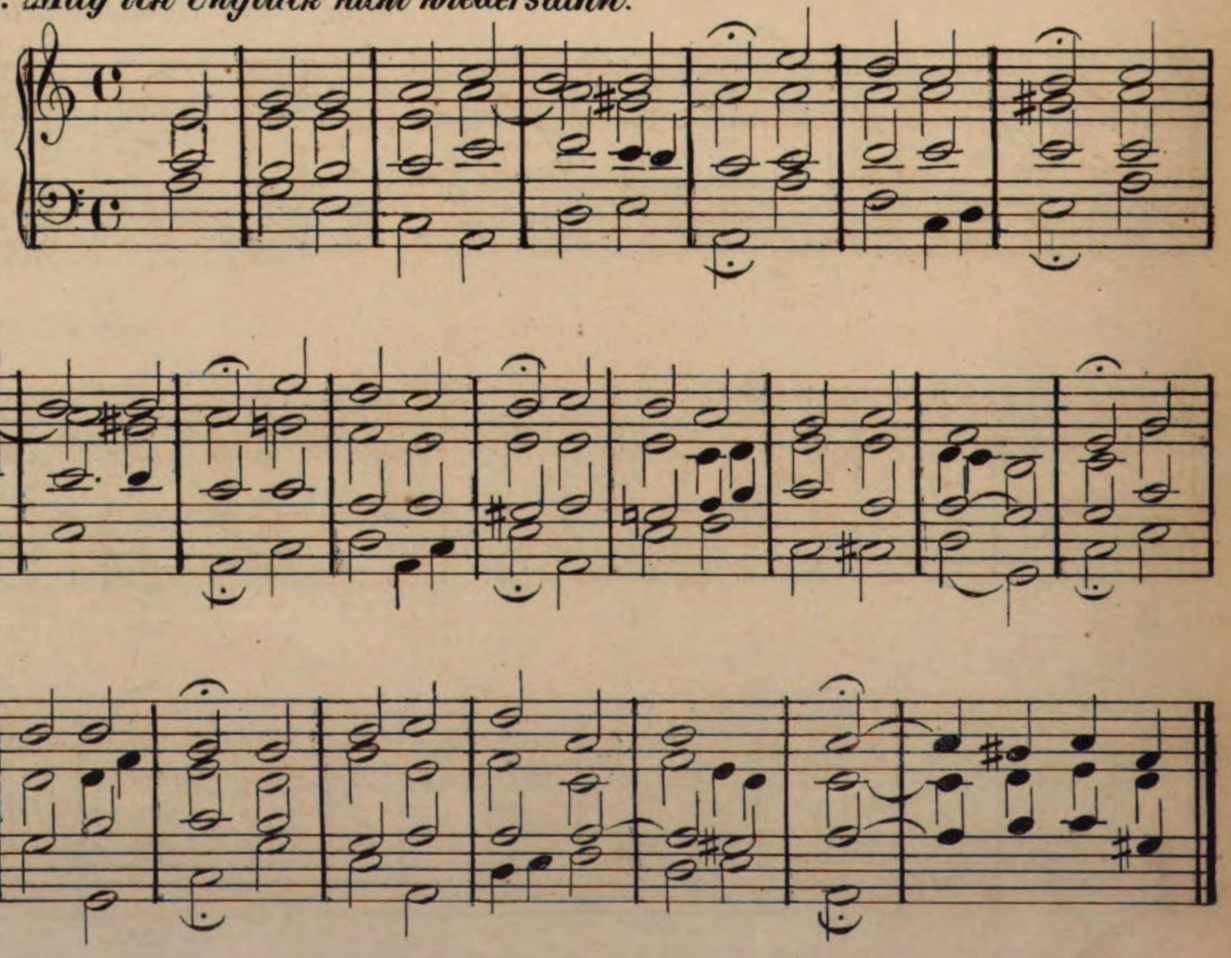

111. *Mein' Augen schliefs ich jetzt.*

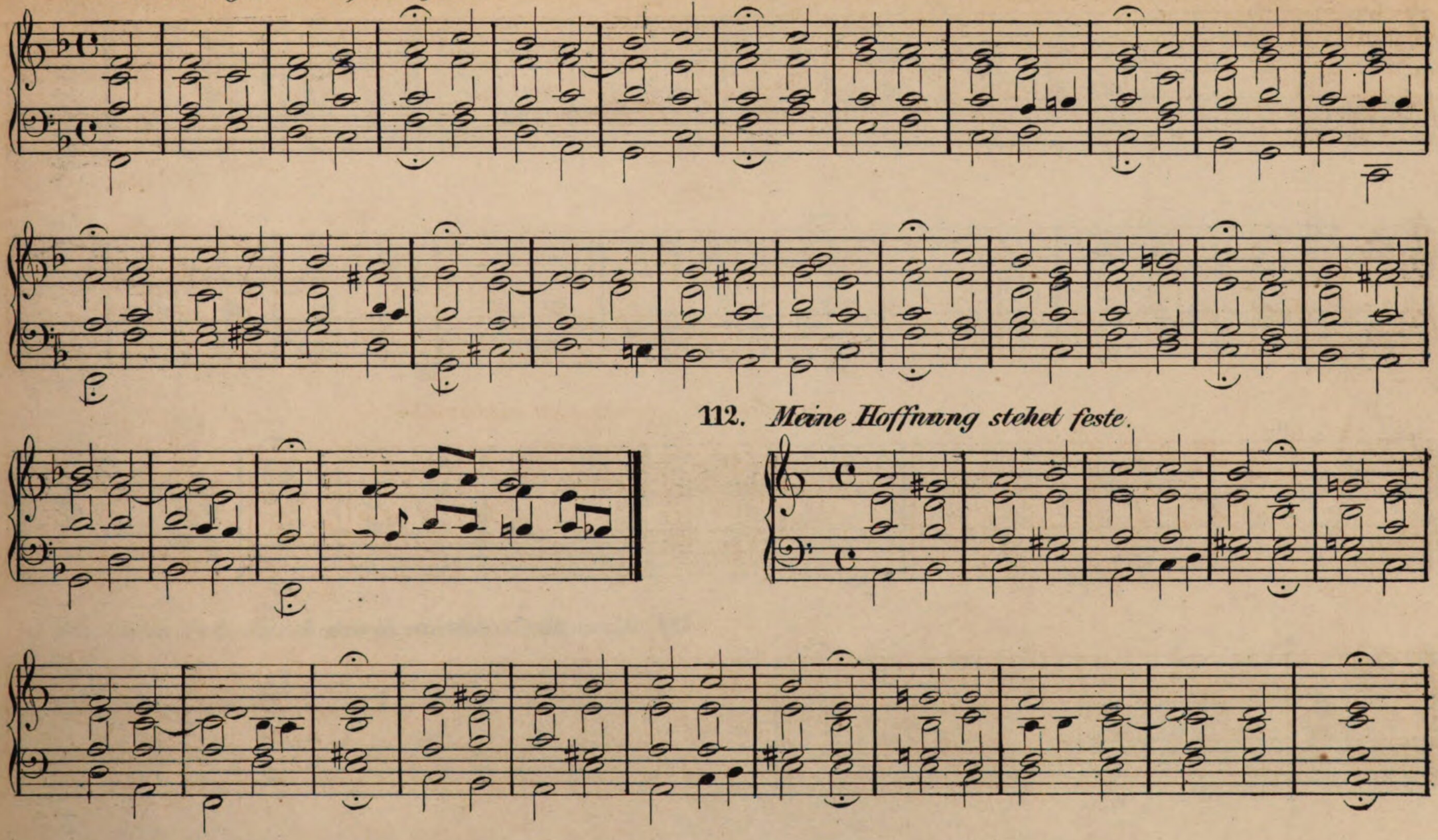

112. *Meine Hoffnung stehet feste.*

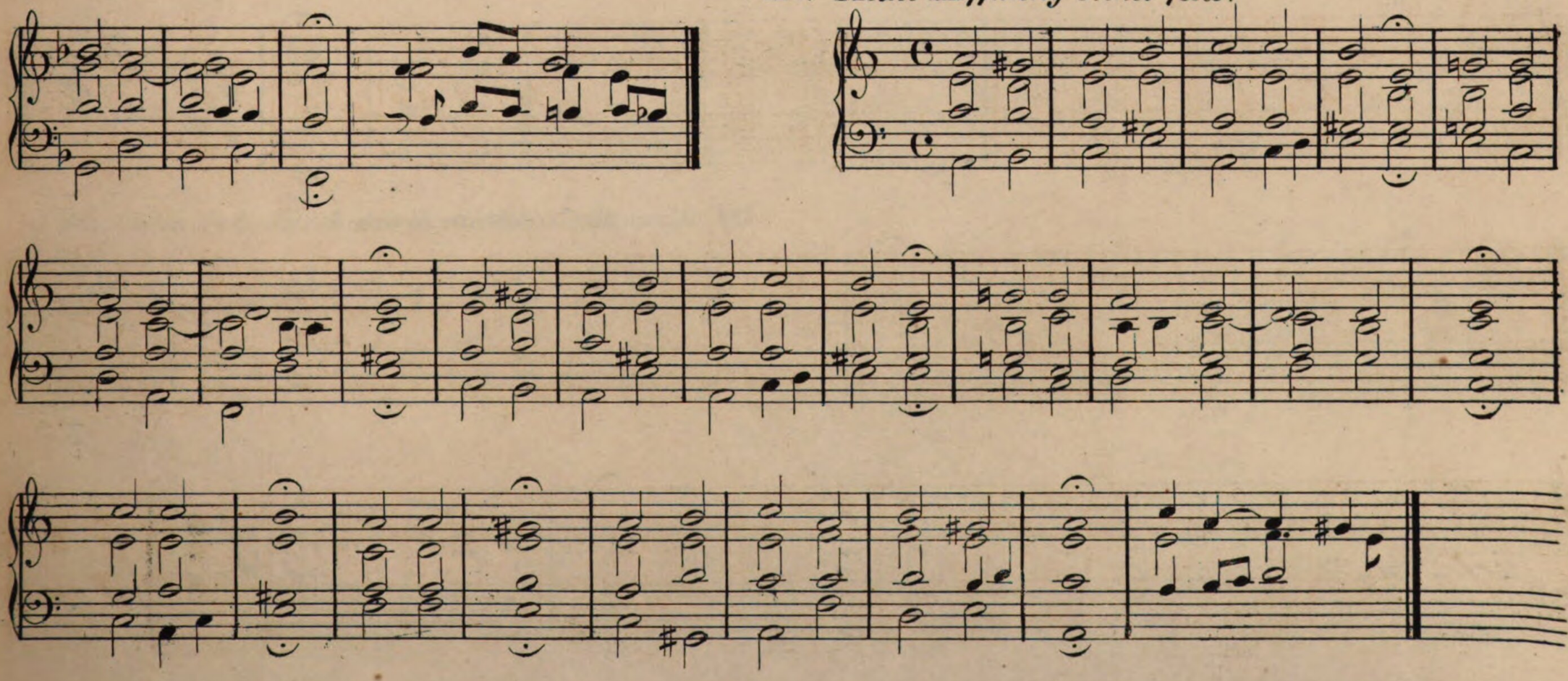

113. *Meinen Jesum laſs ich nicht.*

a,

114. *Meine Seel' erhebt den Herren.*

a,

115. ***Meine Seele, willst du ruh'n.***

1685

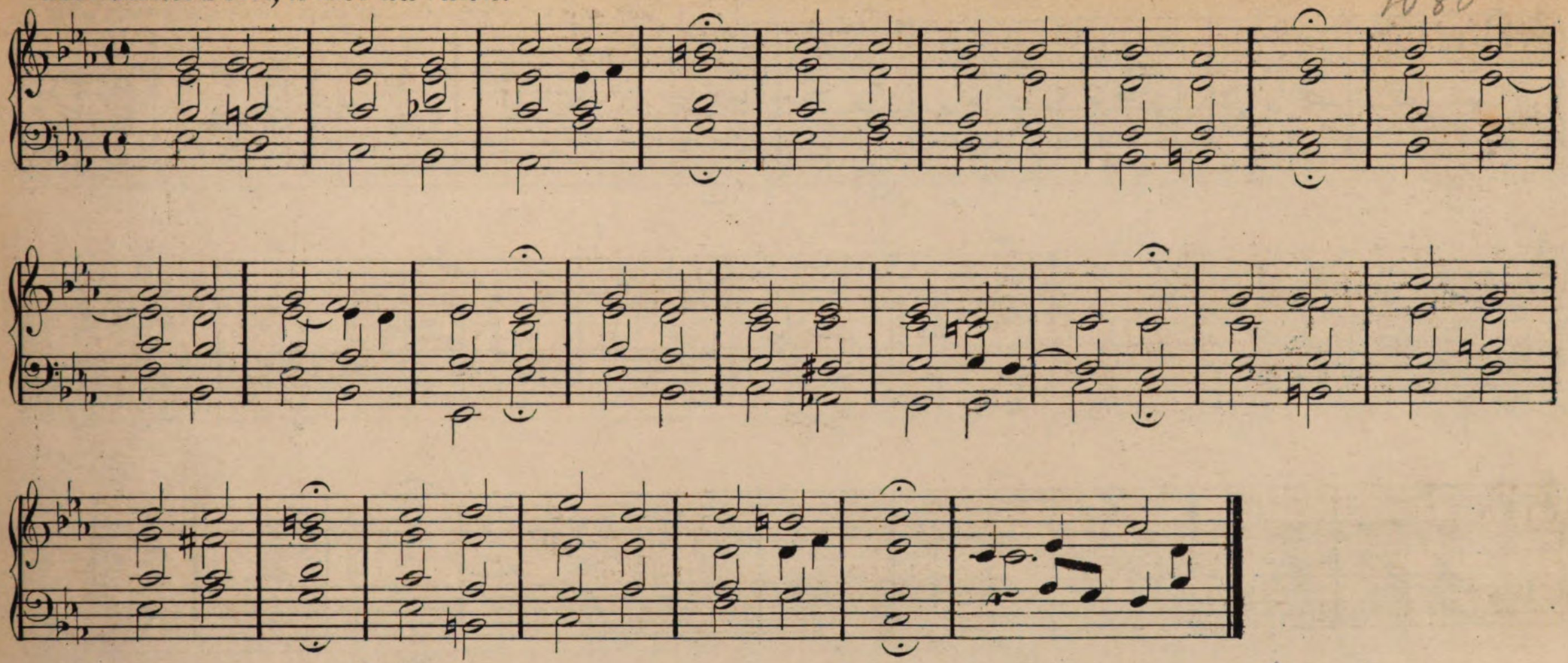

116. ***Mein Gott, durch den ich bin und lebe.***

1684

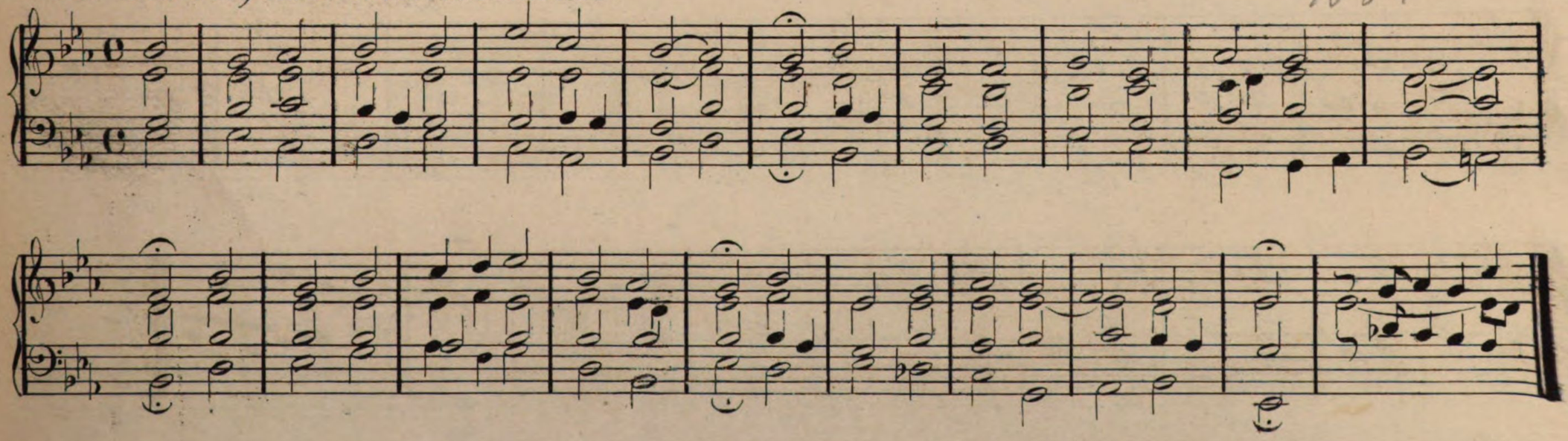

117. *Mein Heiland nimm die Sünder an.*

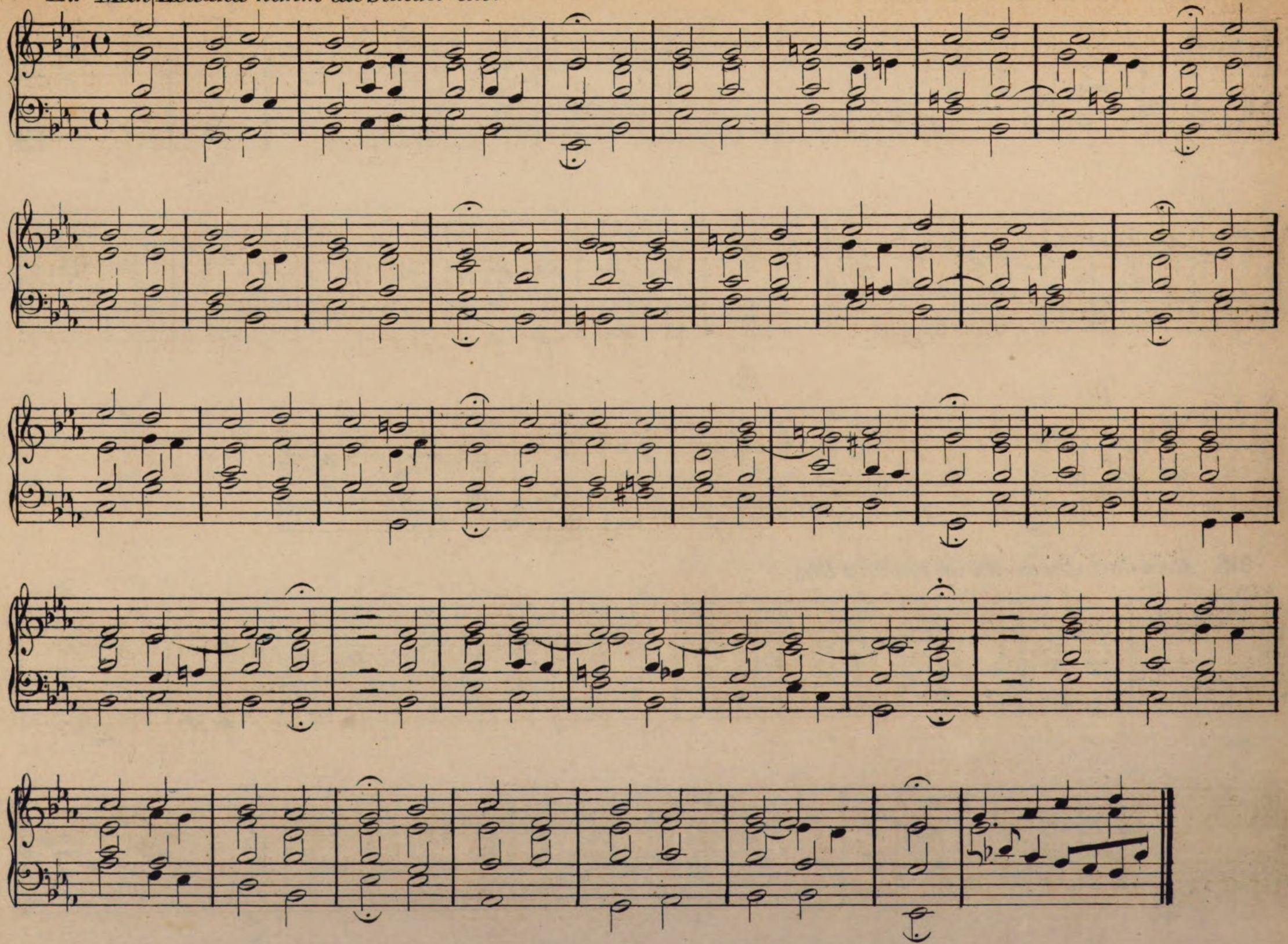

118. *Mein Heiland nimmt die Sünder an. II.*

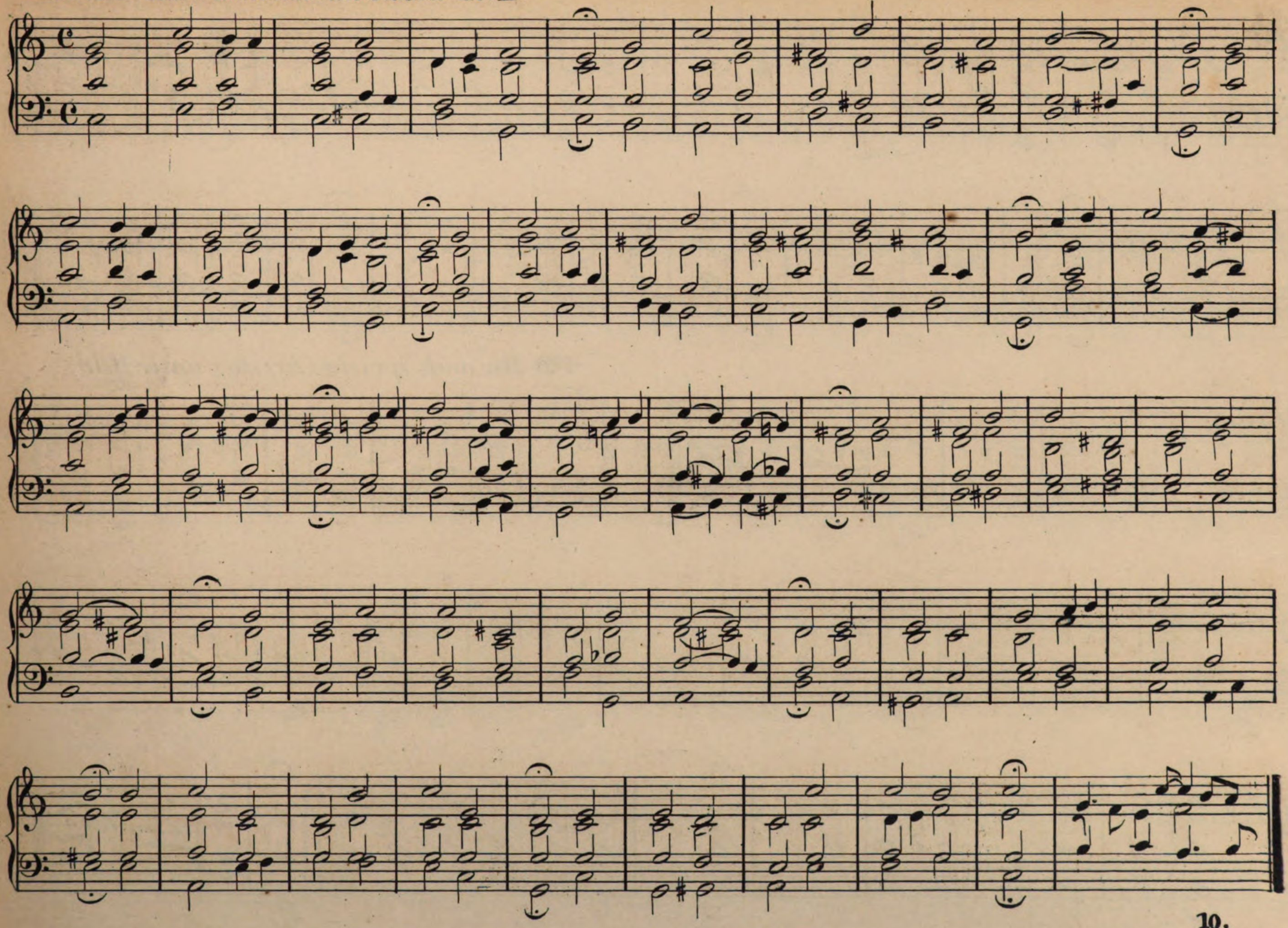

119. *Mein Vater zeuge mich.*

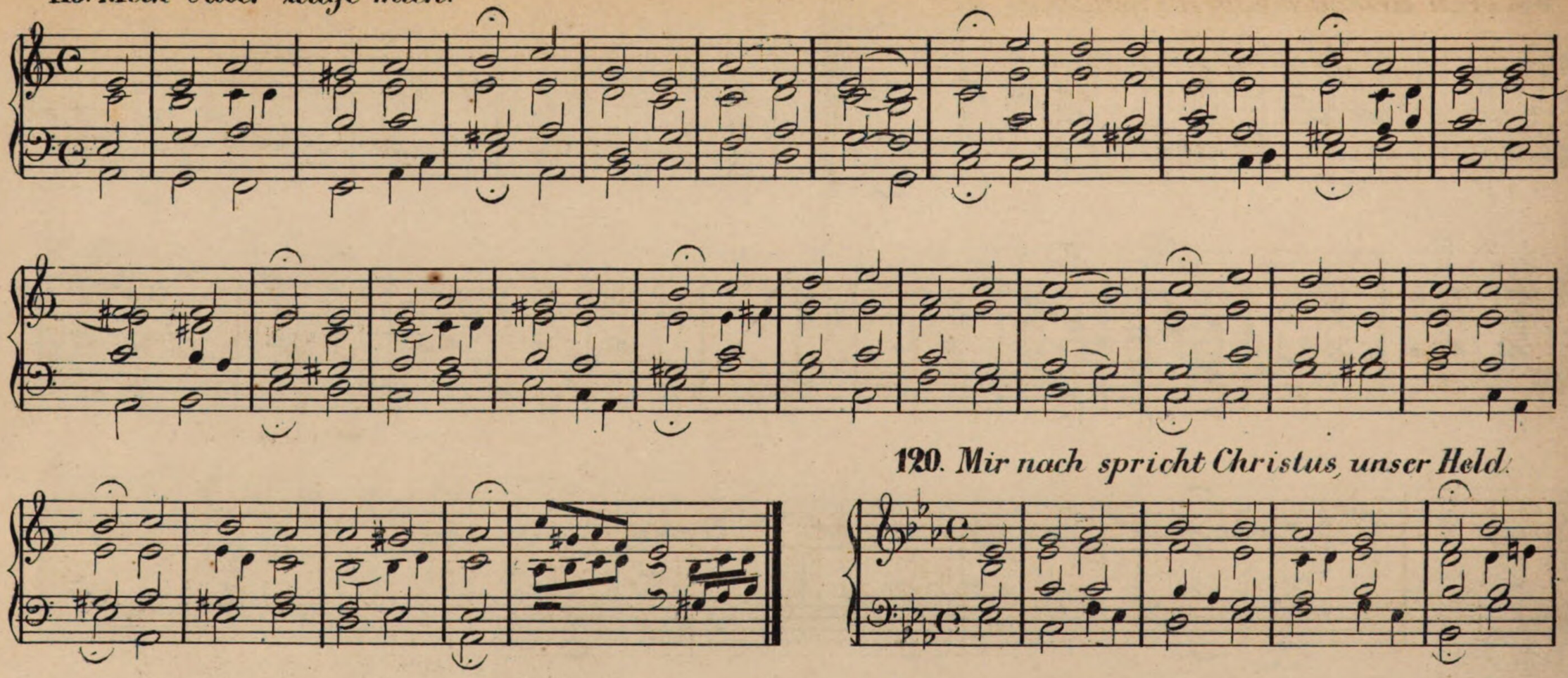

120. *Mir nach spricht Christus, unser Held.*

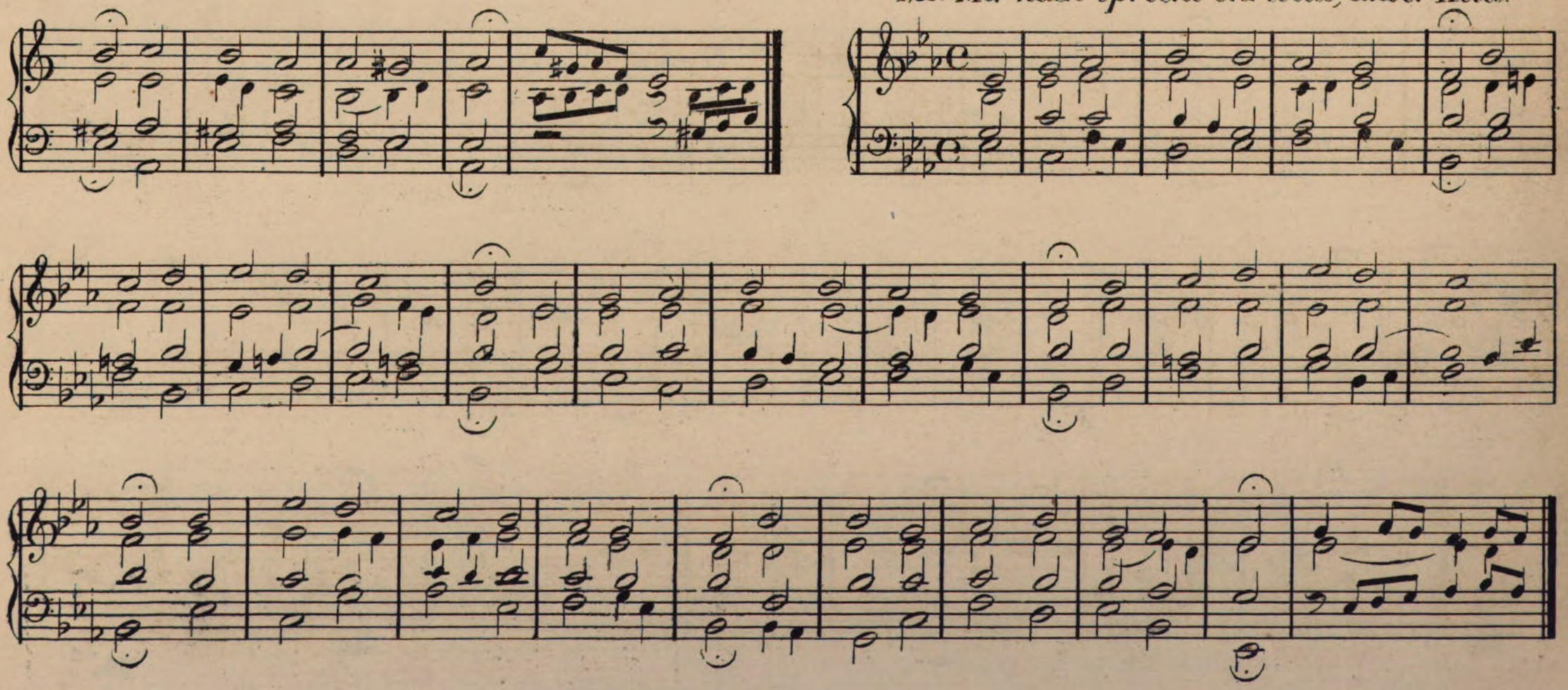

121. *Mitten wir Leben sind.*

122. *Mit Fried' und Freud' fahr' ich dahin.*

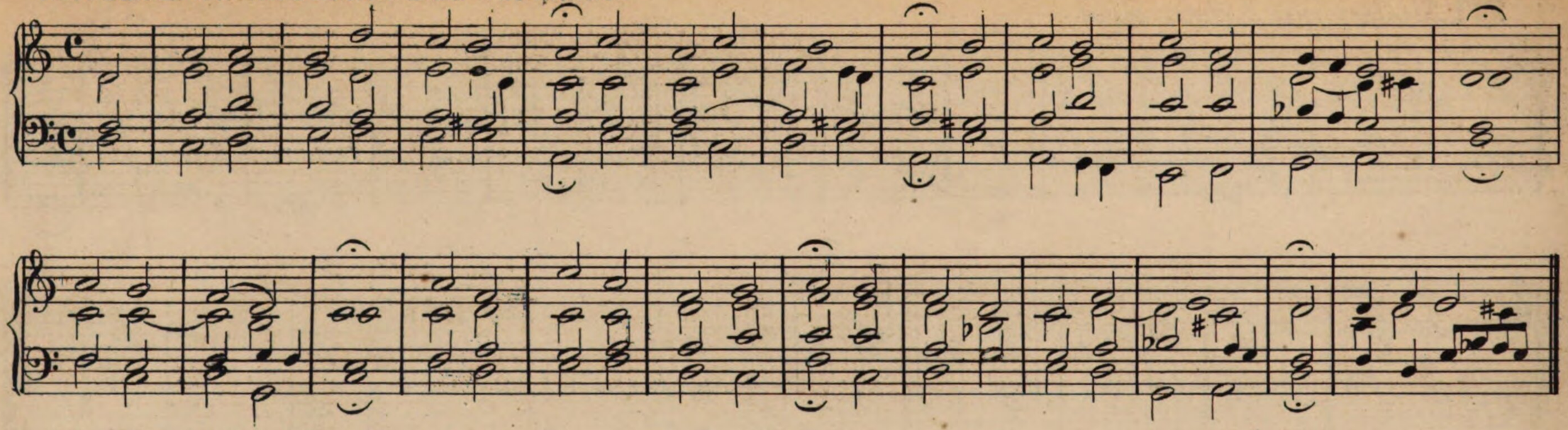

123. *Nicht so traurig, nicht so sehr.*

Kittel 1790

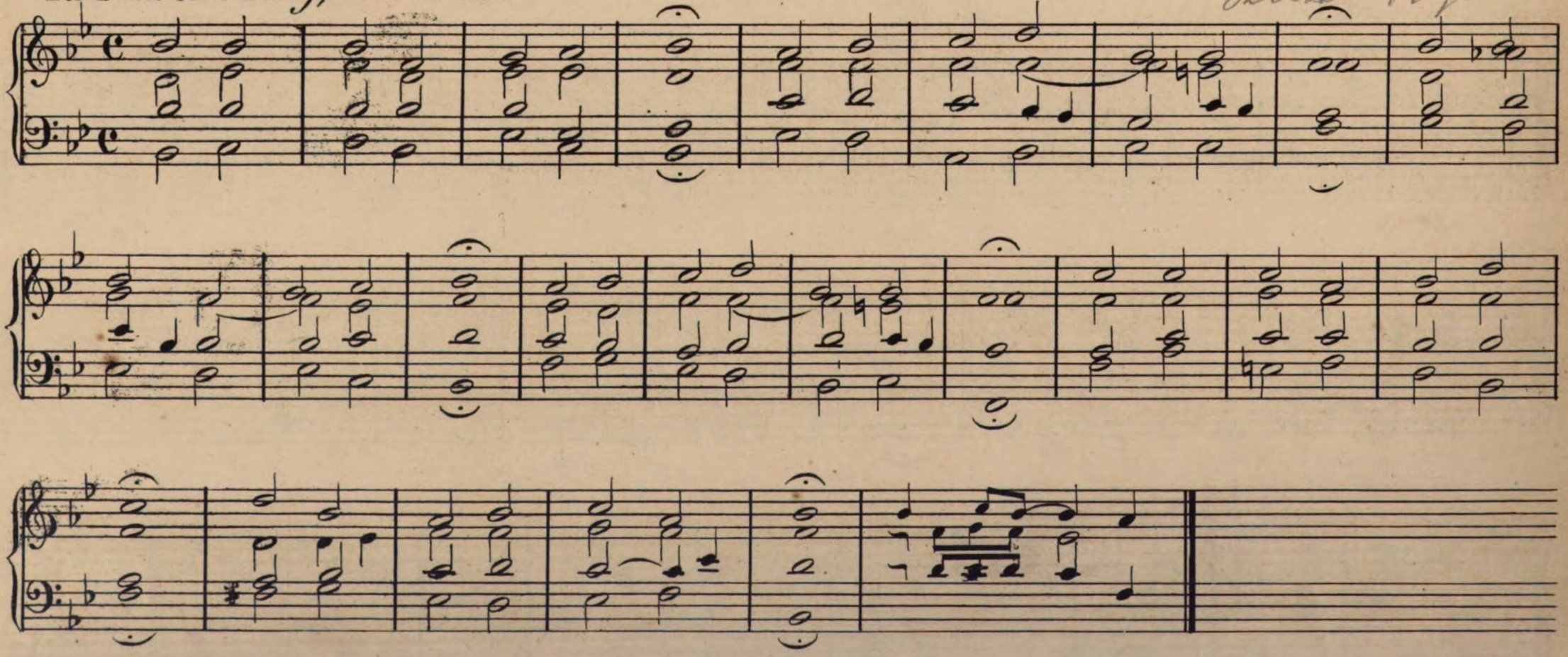

1.

2.3.4.5.

6.

125. *Nun bitten wir den heiligen Geist.*

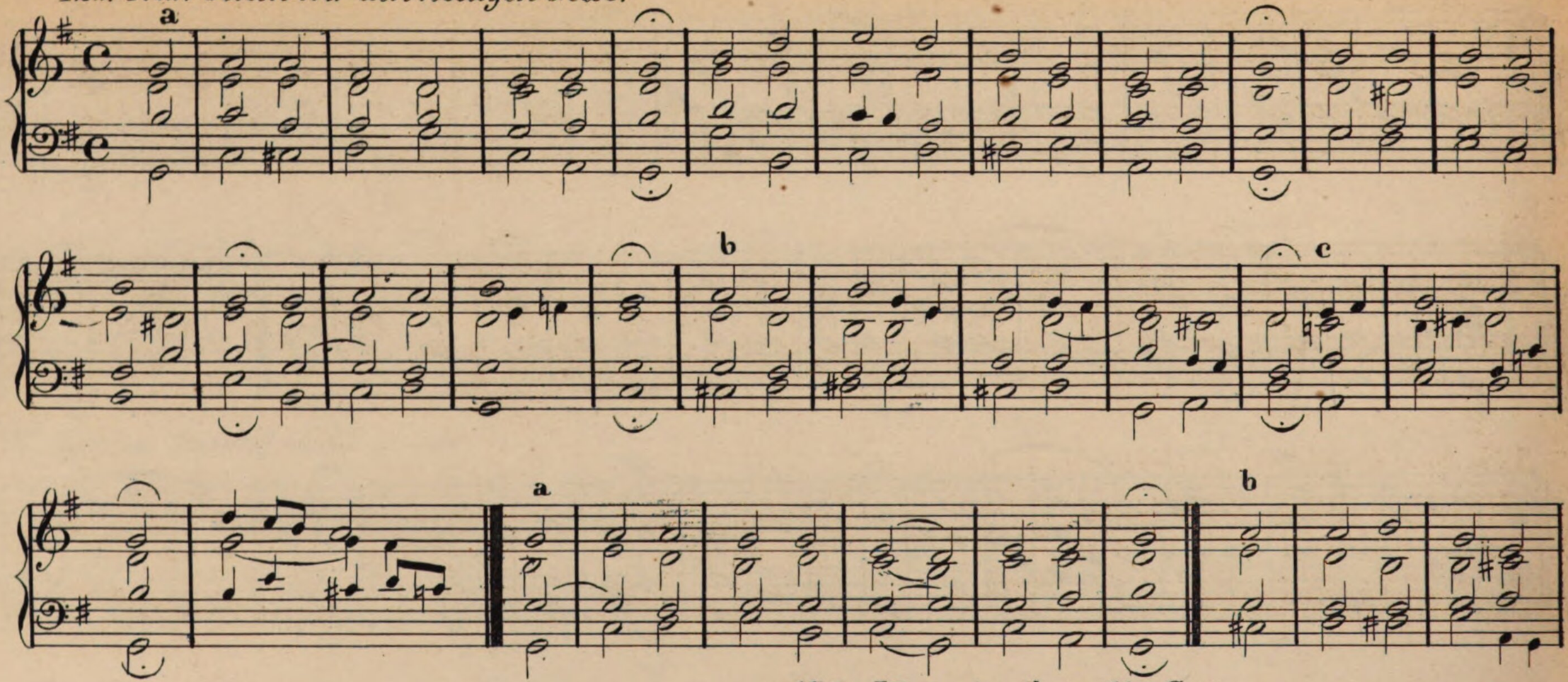

126. *Nun danket alle Gott.*

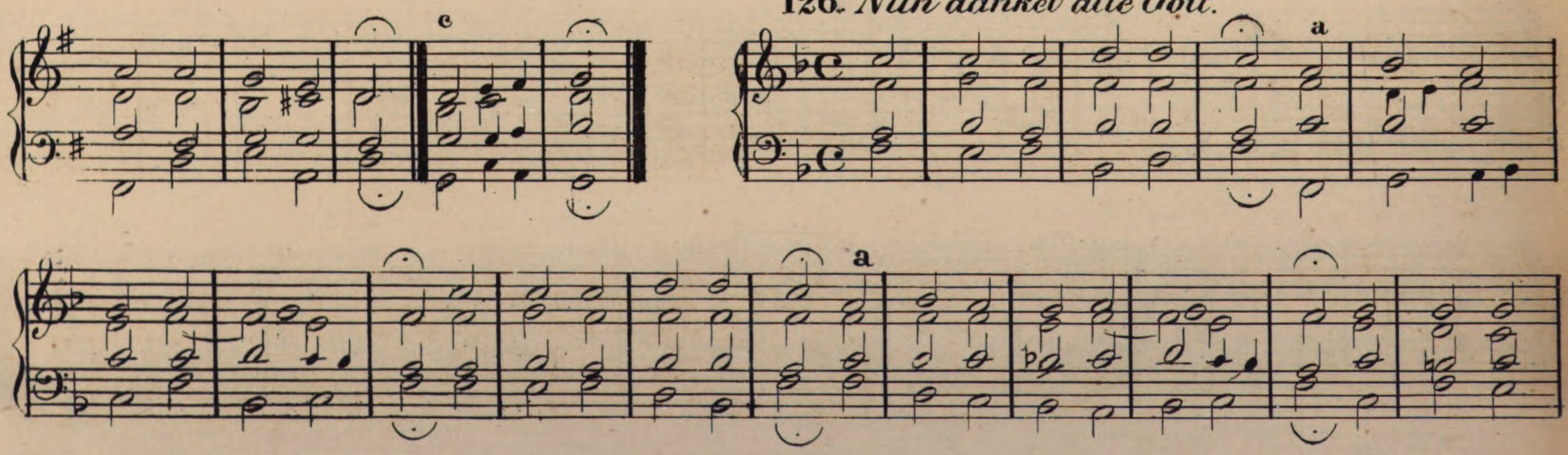

b

a b

127. *Nun freut euch lieben Christen g'mein.*

a a

128. *Nun komm der Heiden Heiland.*

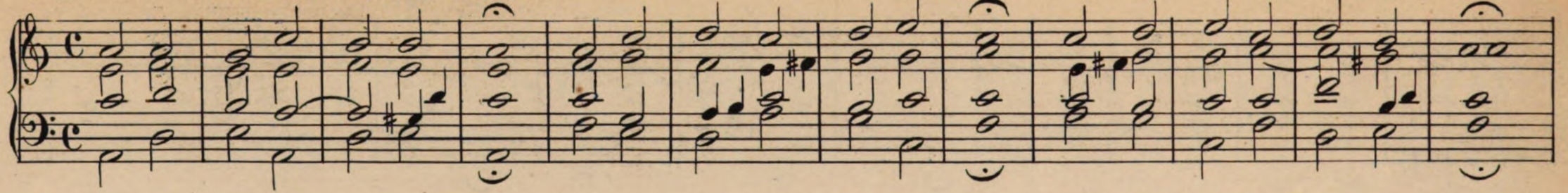

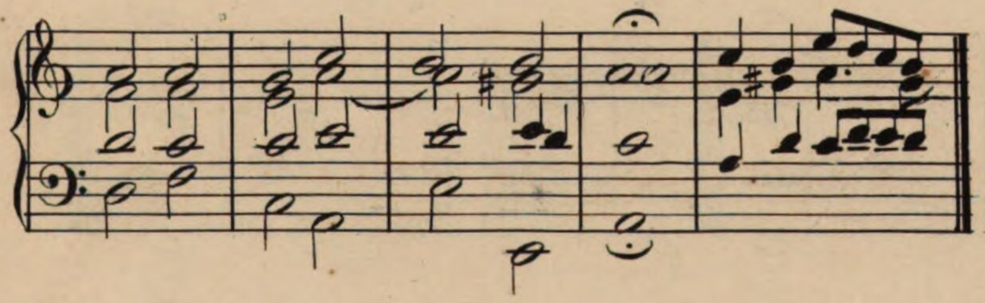

129. *Nun lasset uns den Leib begrab'n*

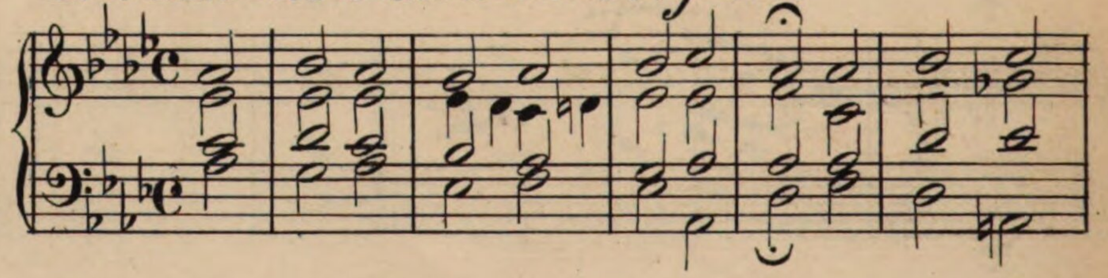

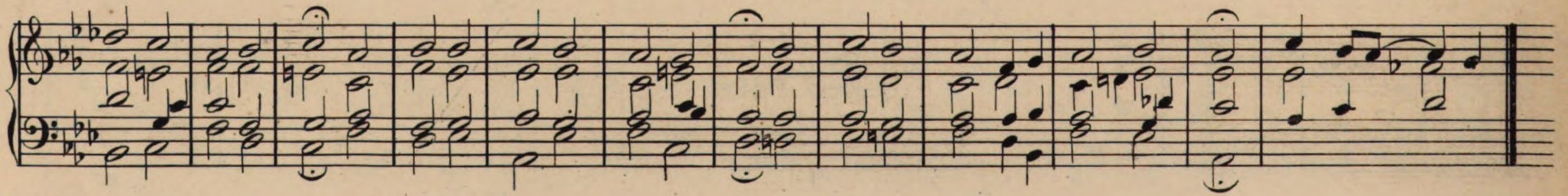

130. *Nun lasst uns Gott dem Herren.*

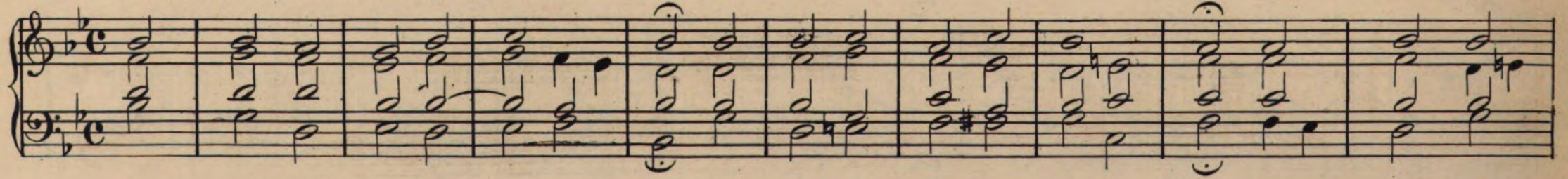

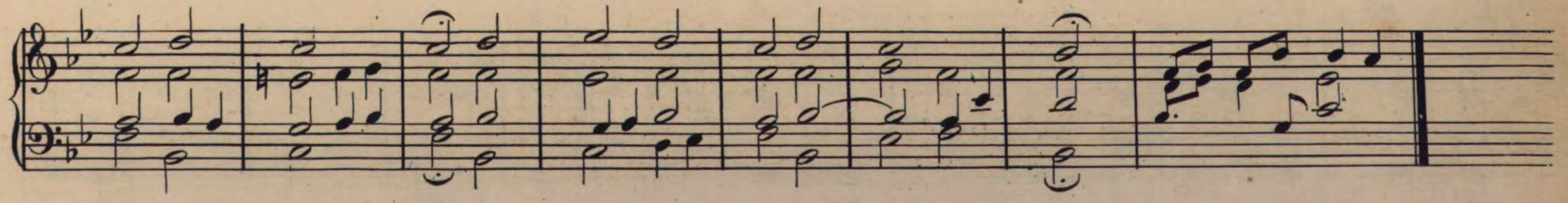

131. *Nun lob' mein' Seel' den Herren.*

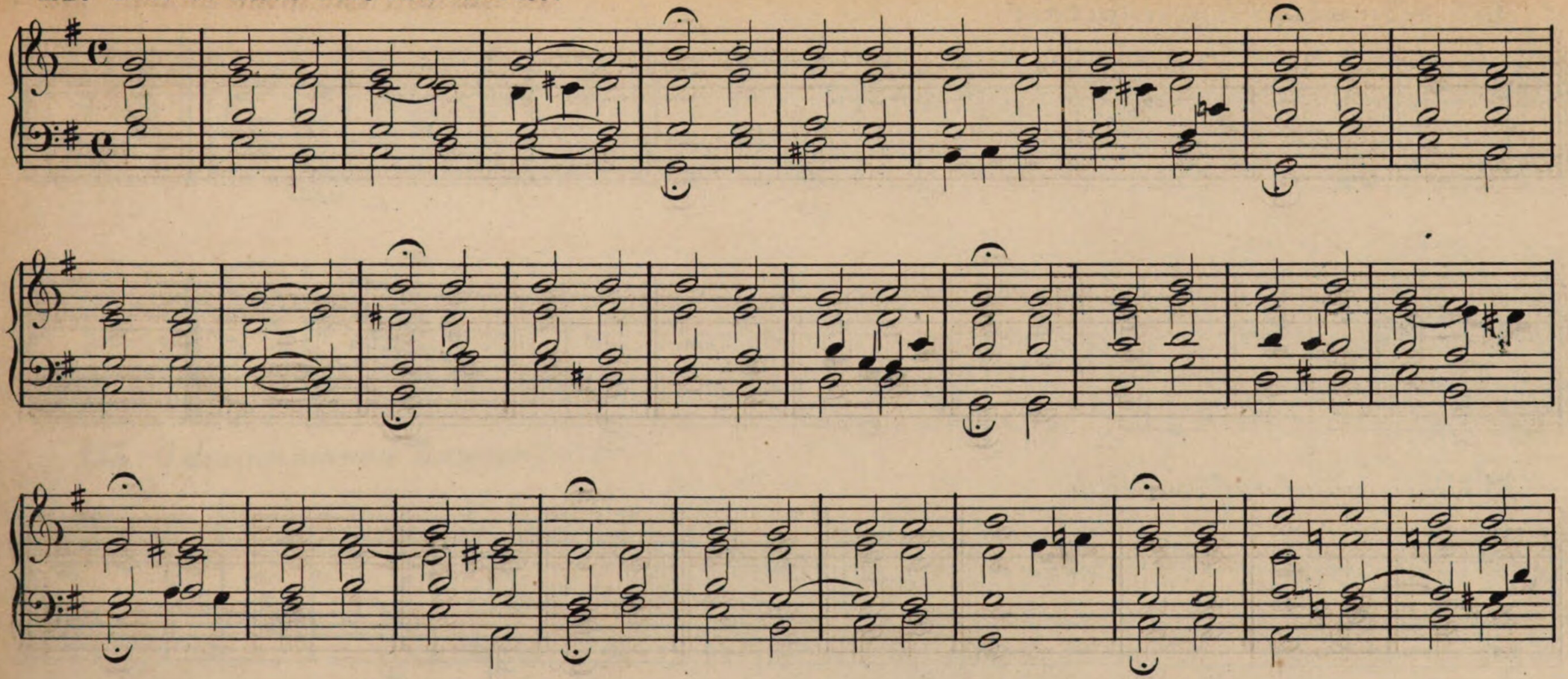

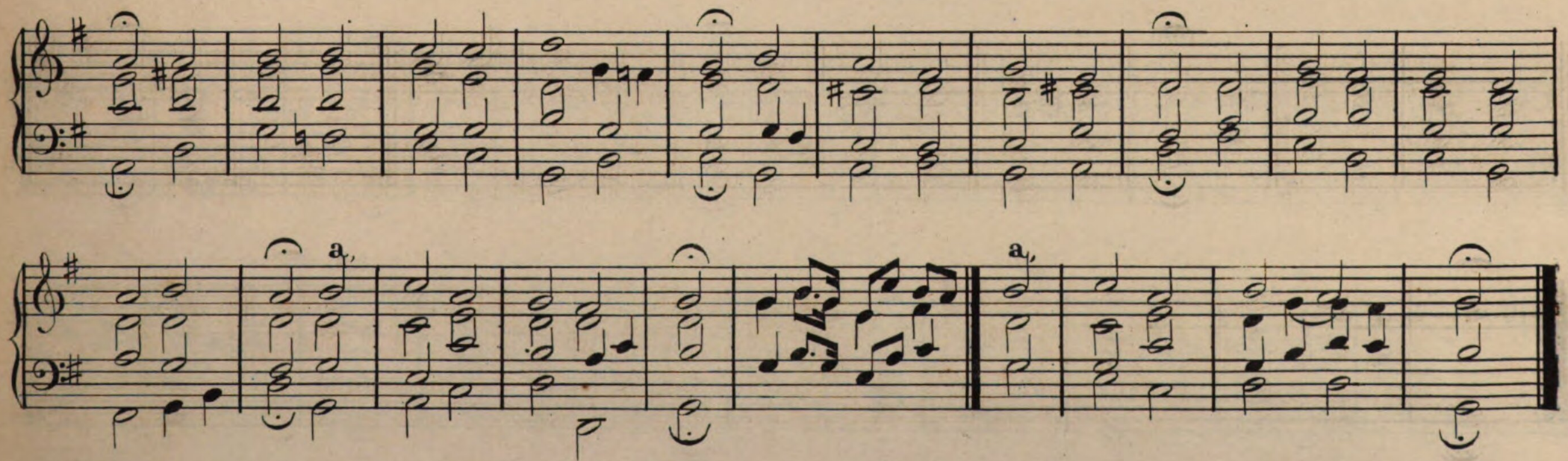

132. *Nun sich der Tag geendet hat.*

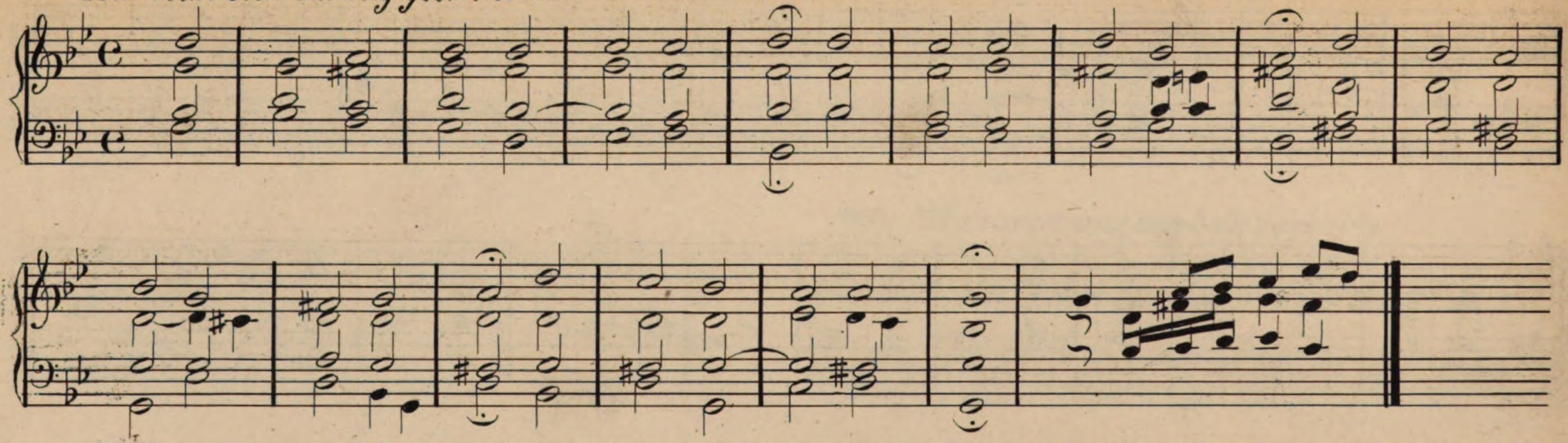

133. *Nun singet und seid froh.*

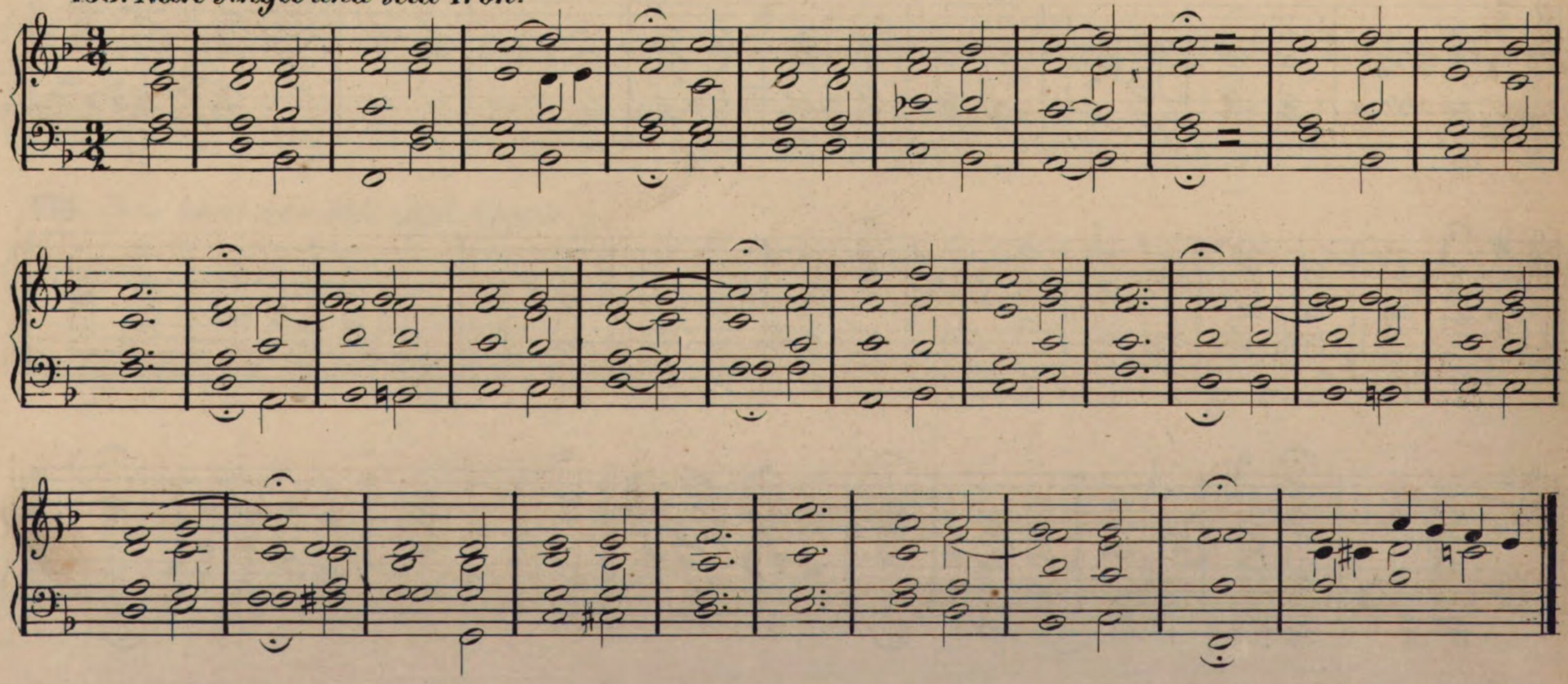

134. *Nur nicht betrübt.*

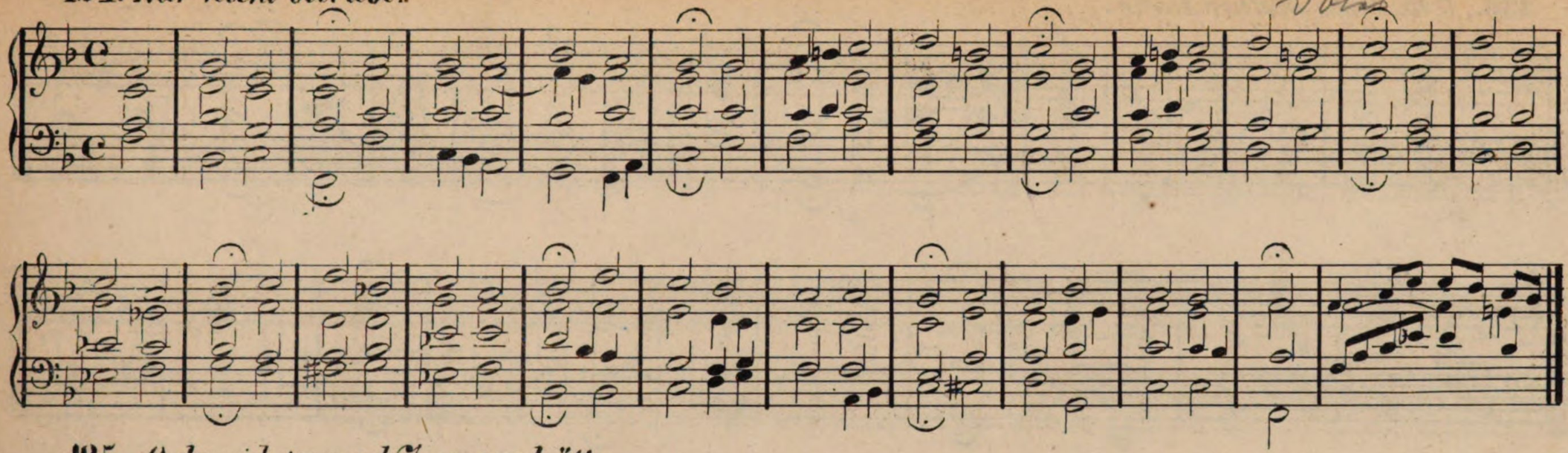

135. *O dass ich tausend Zungen hätte.*

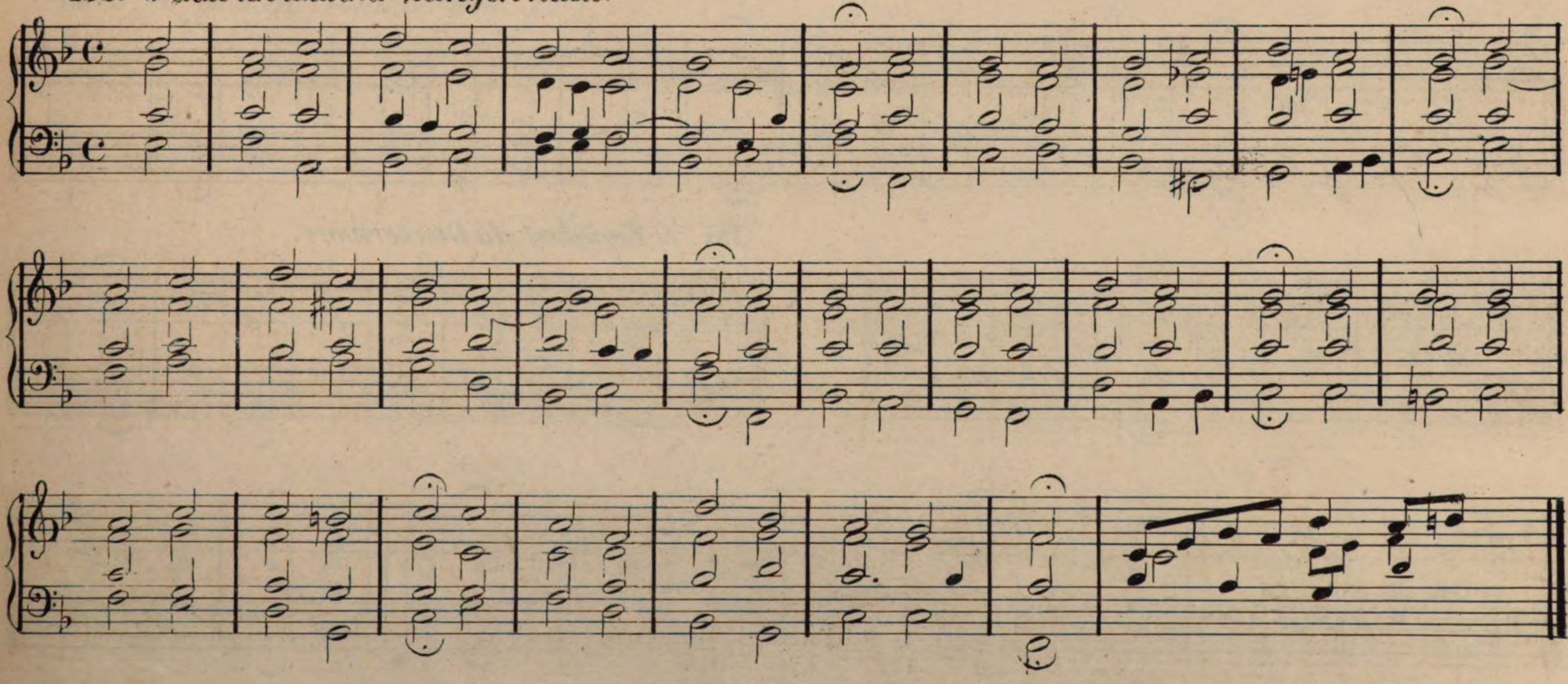

136. *O du Liebe meiner Liebe.*

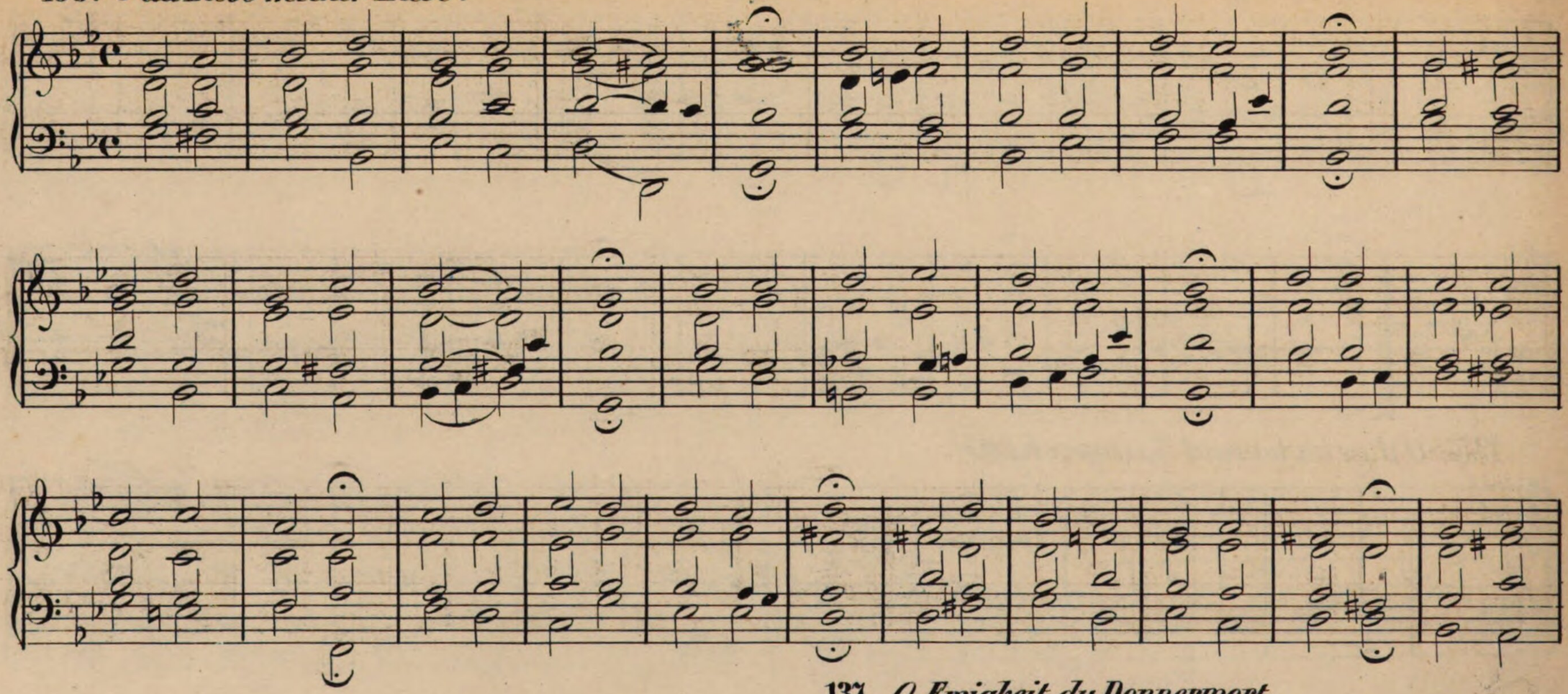

137. *O Ewigkeit, du Donnerwort.*

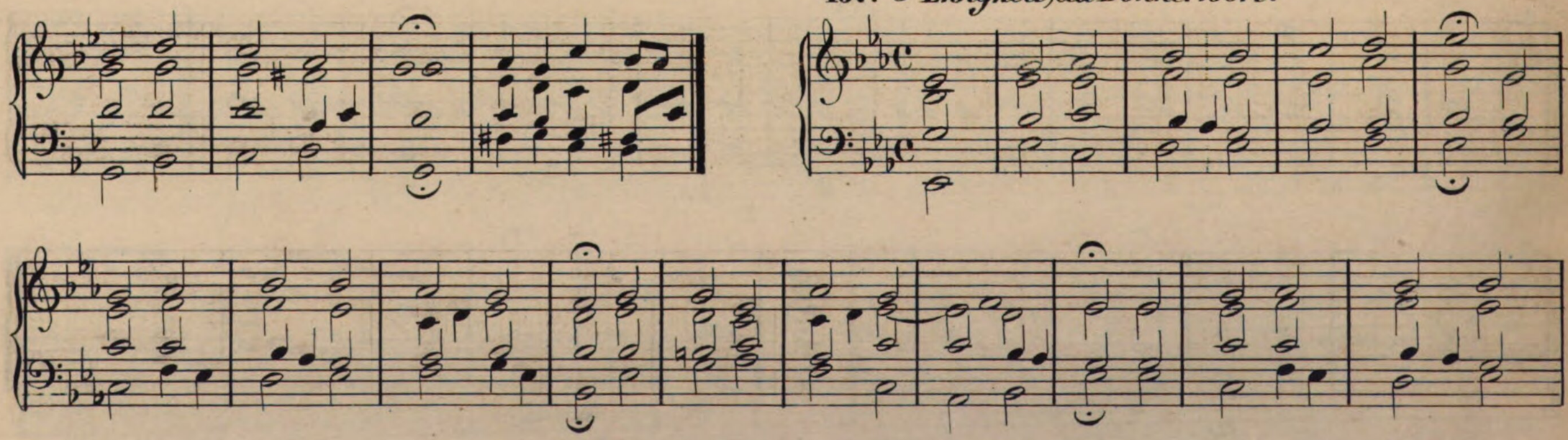

138. *O Gott, du frommer Gott. I.*

139. *O Gott, du frommer Gott. II*

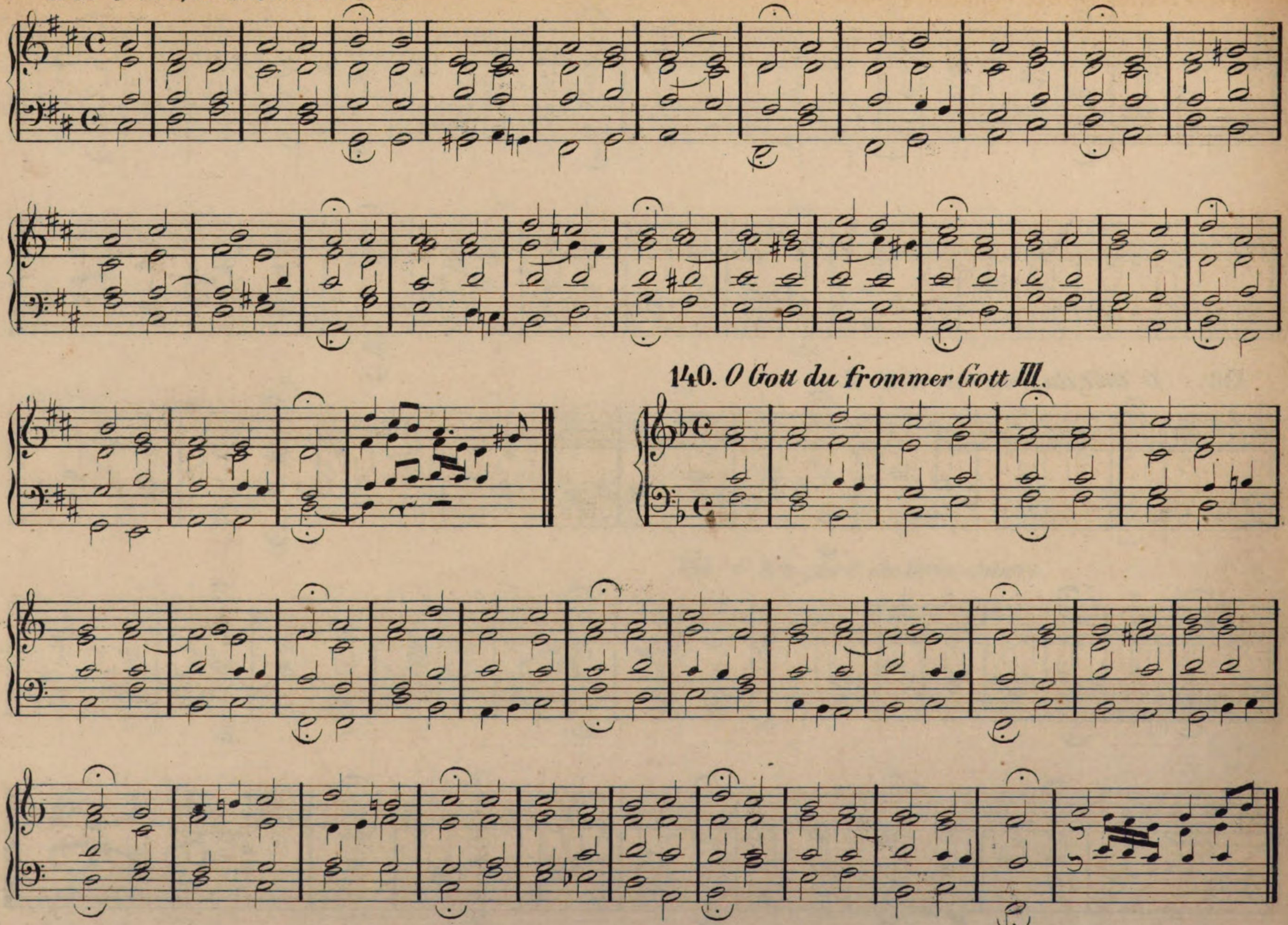

140. *O Gott du frommer Gott III.*

141. *O Gottes Stadt, o goldnes Licht.*

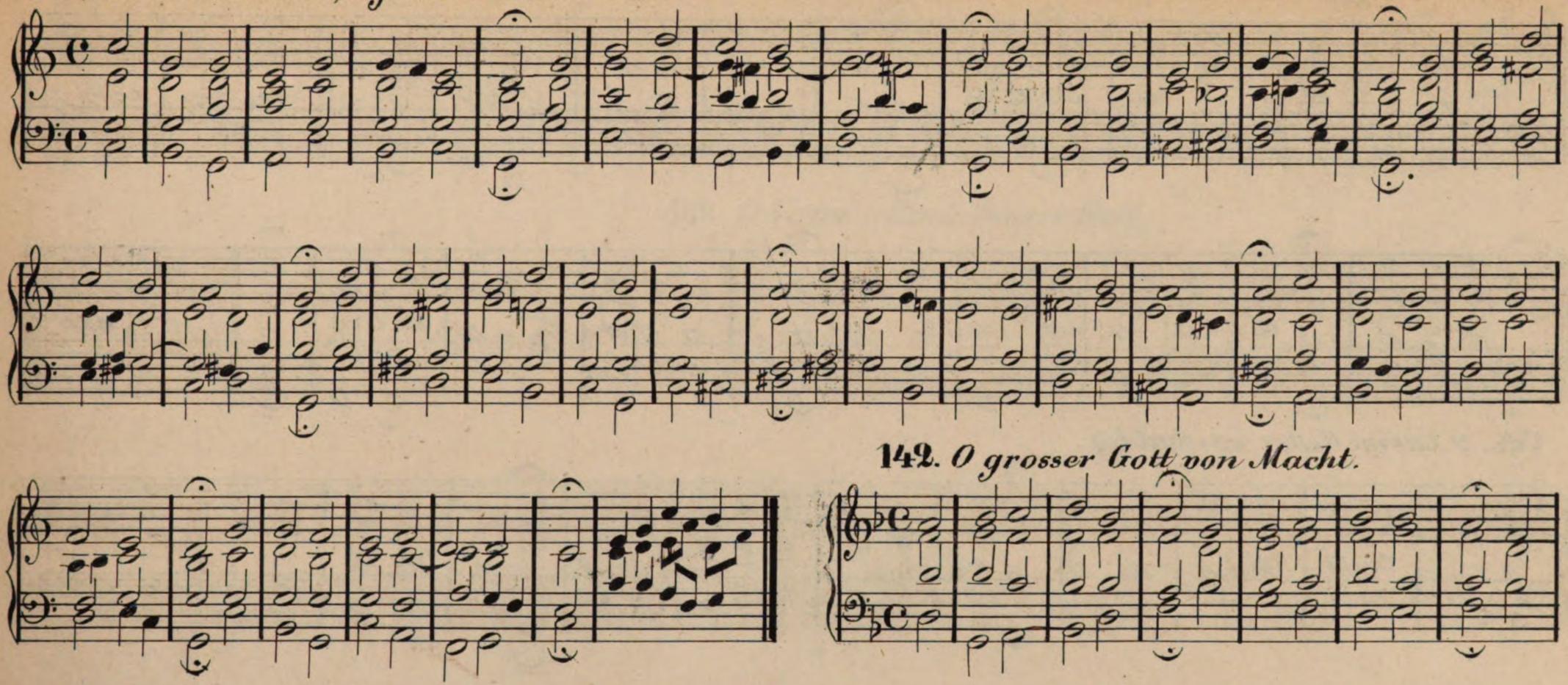

142. *O grosser Gott von Macht.*

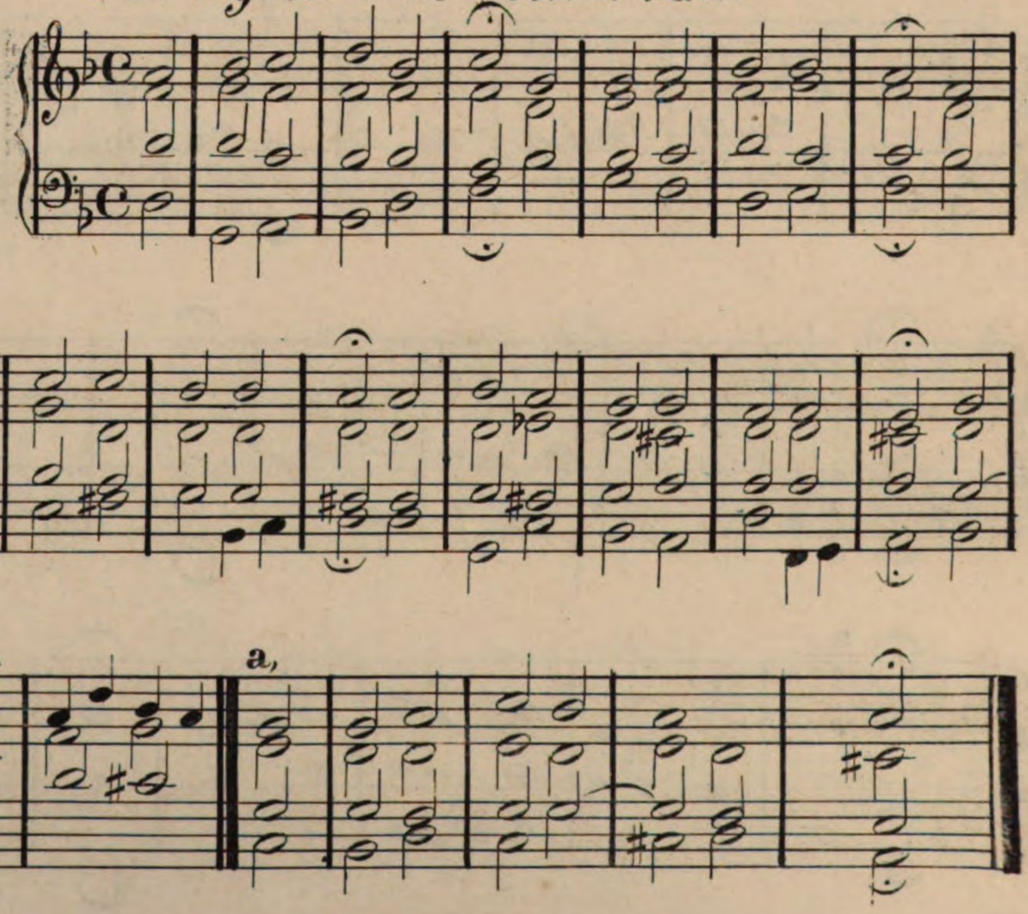

143. *O heiliger Geist, o heiliger Gott.*

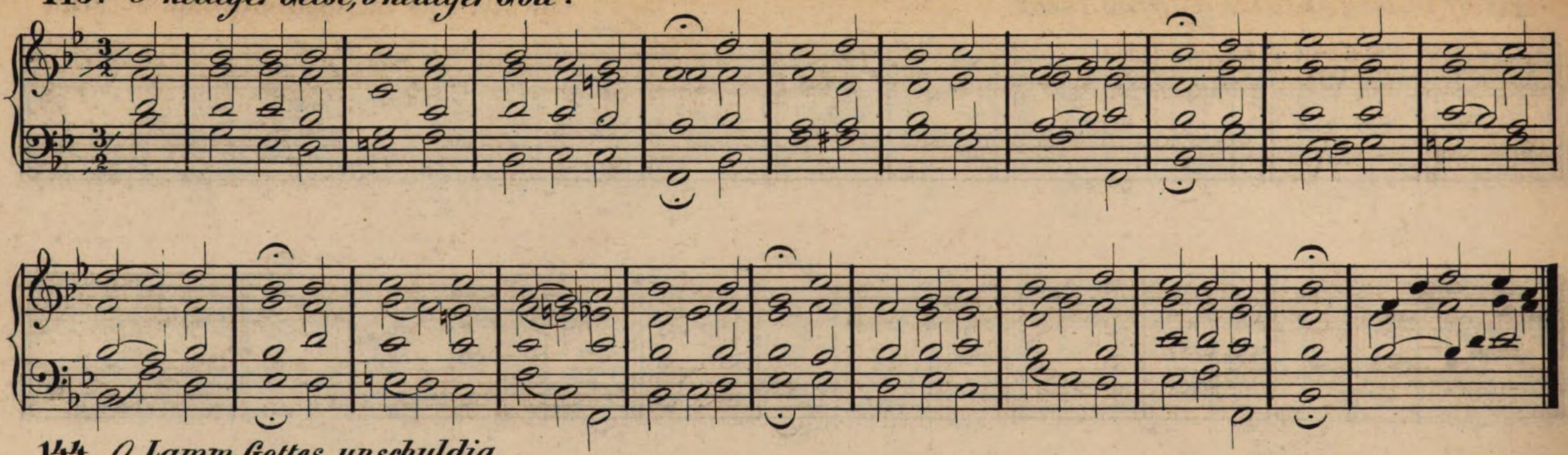

144. *O Lamm Gottes, unschuldig.*

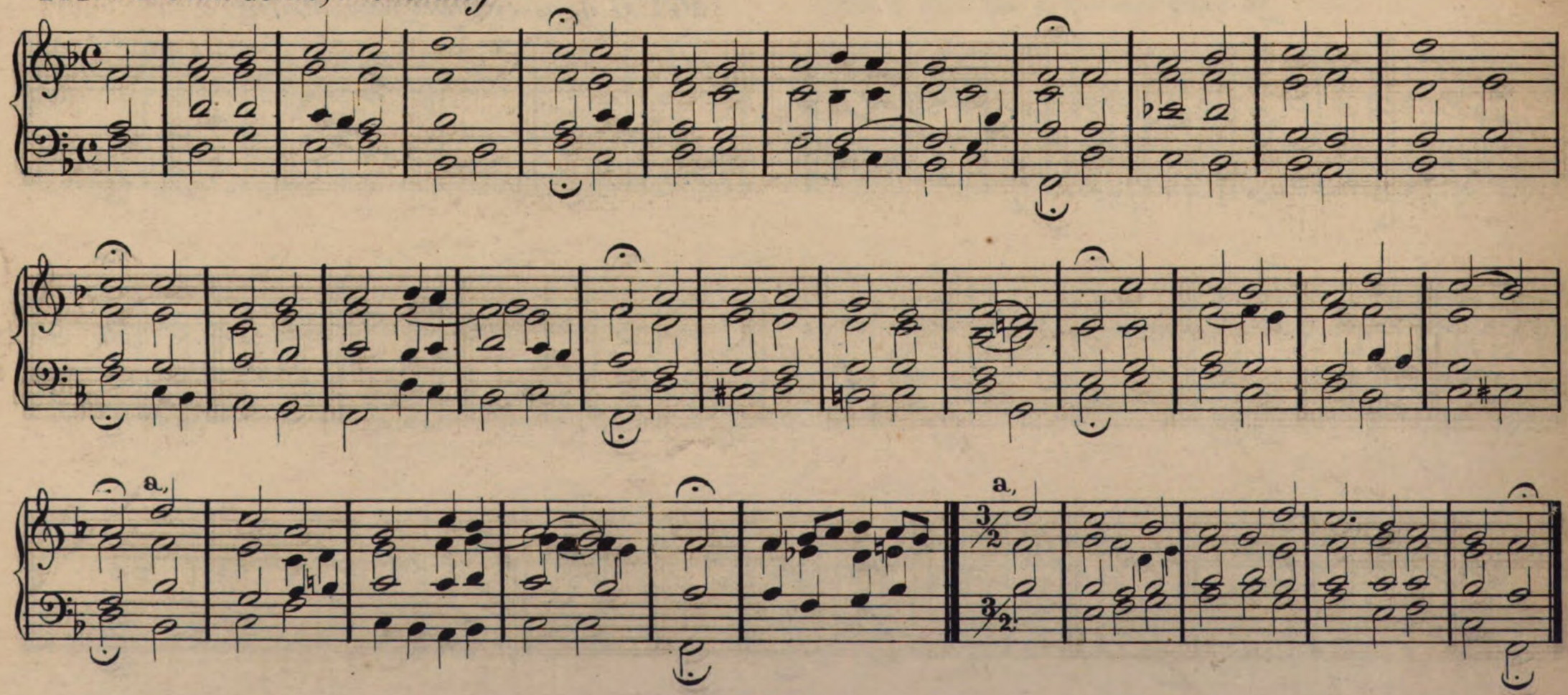

145. *O Traurigkeit.*

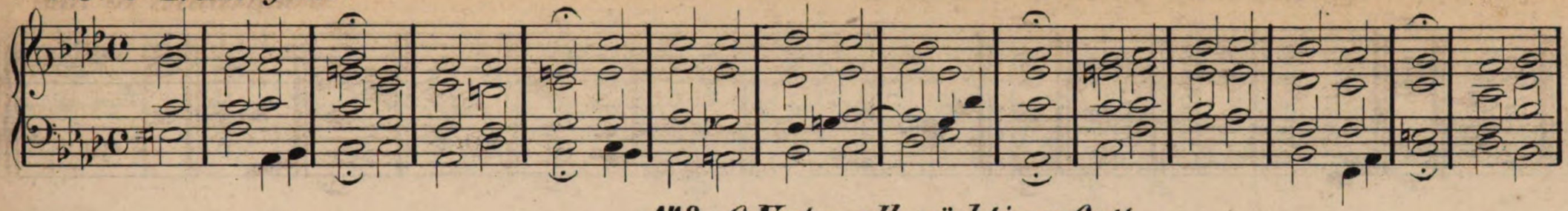

146 *O Vater, allmächtiger Gott.*

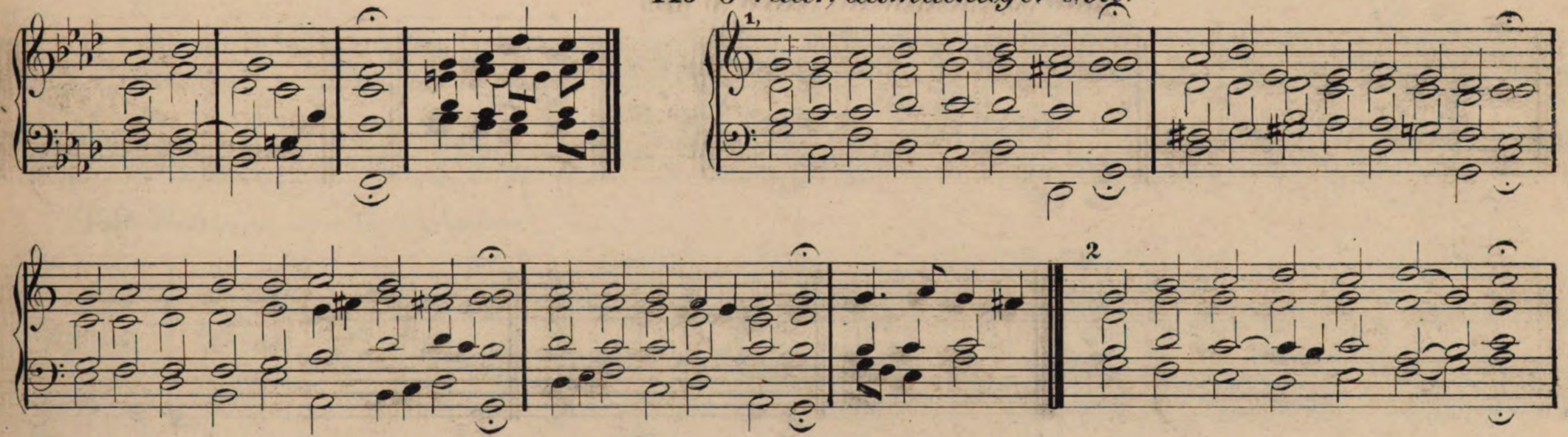

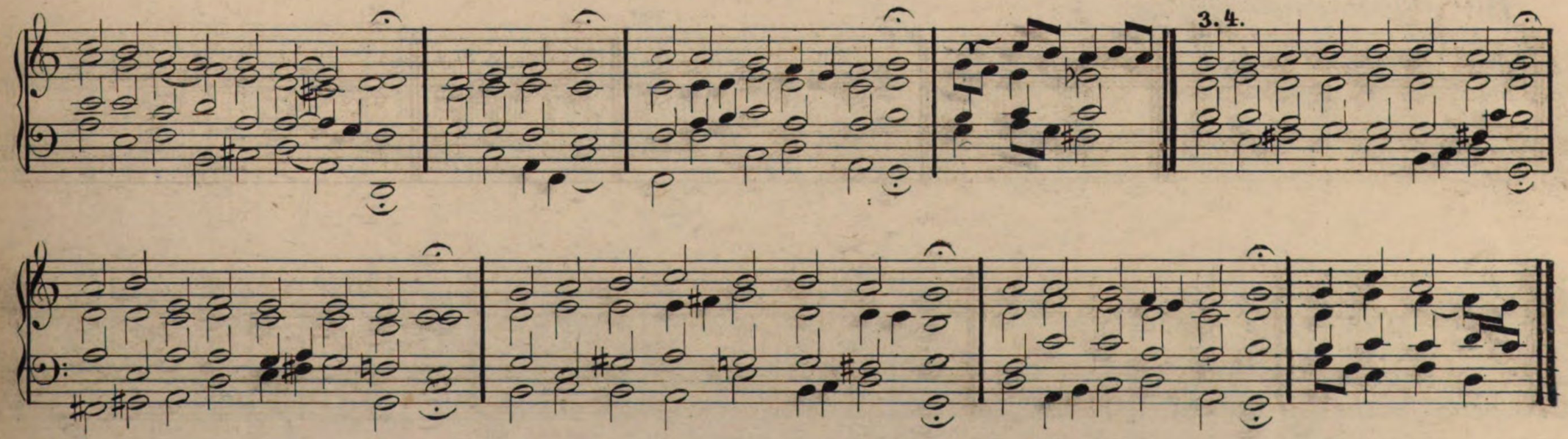

147. *O wie seelig seid ihr doch, ihr Frommen.*

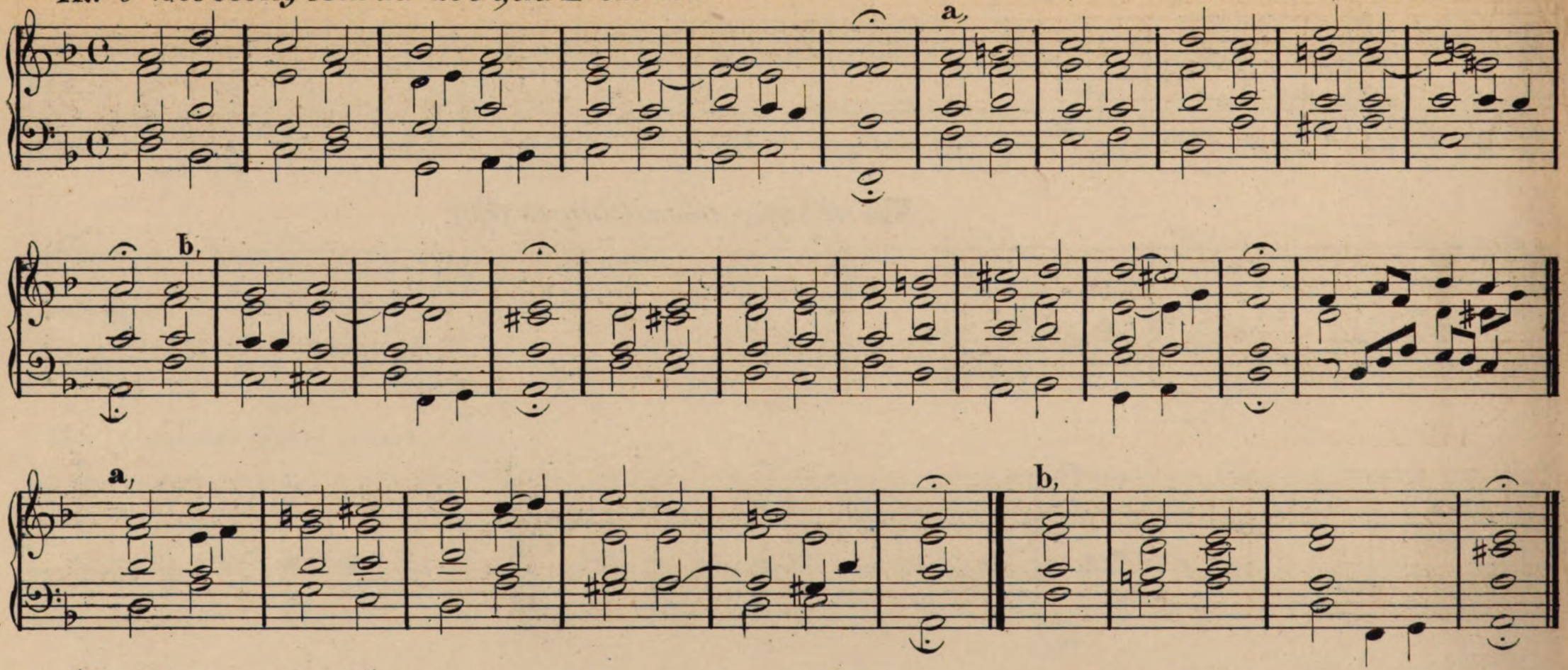

148. *O wir armen Sünder.*

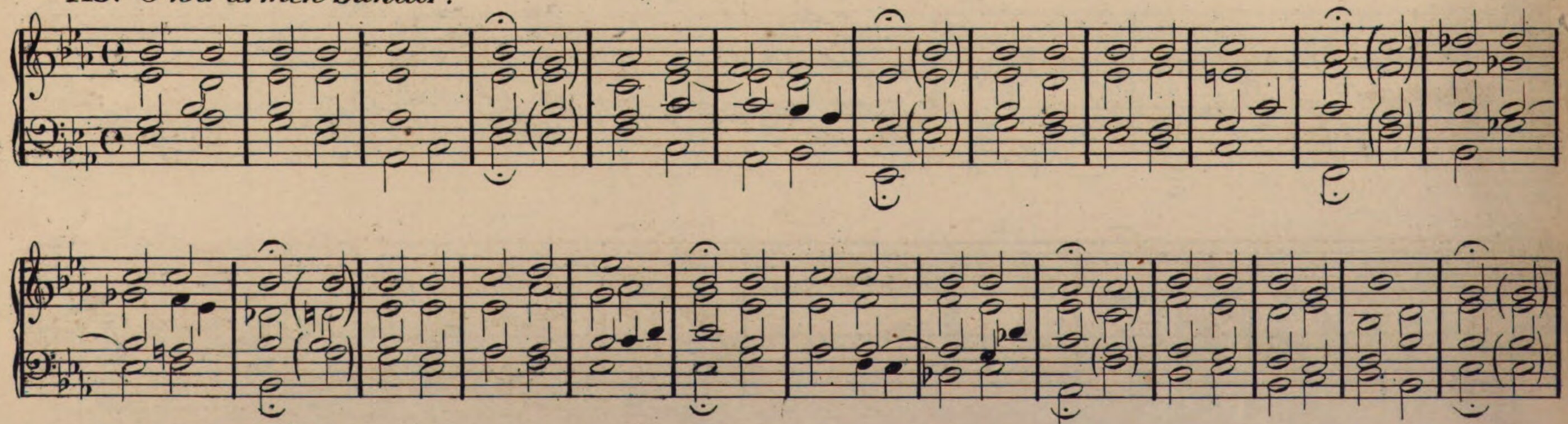

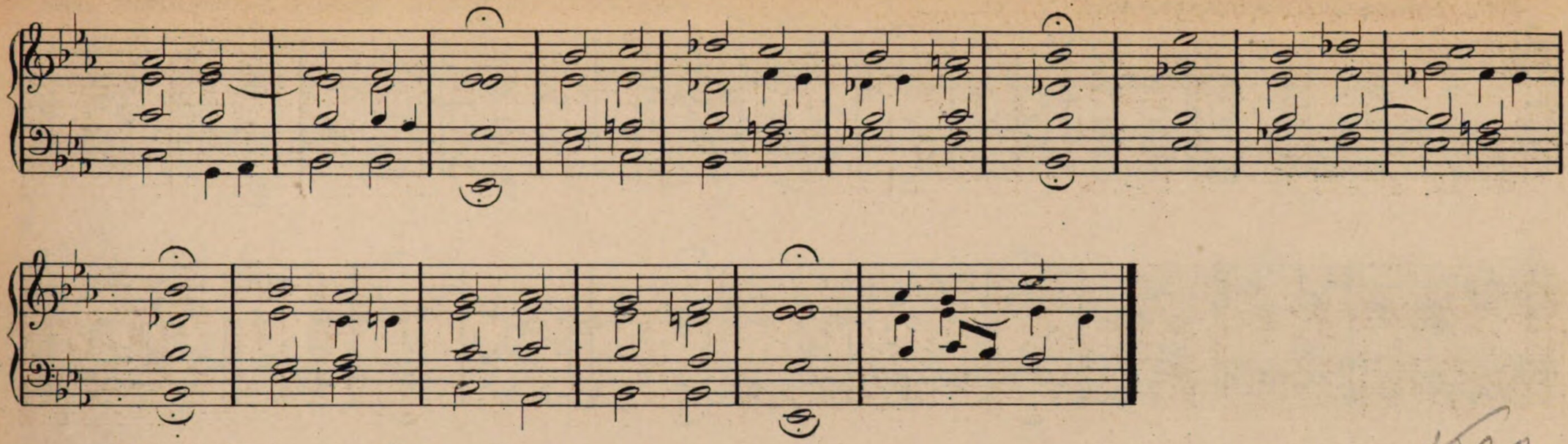

149. *Religion von Gott gegeben.*

1690

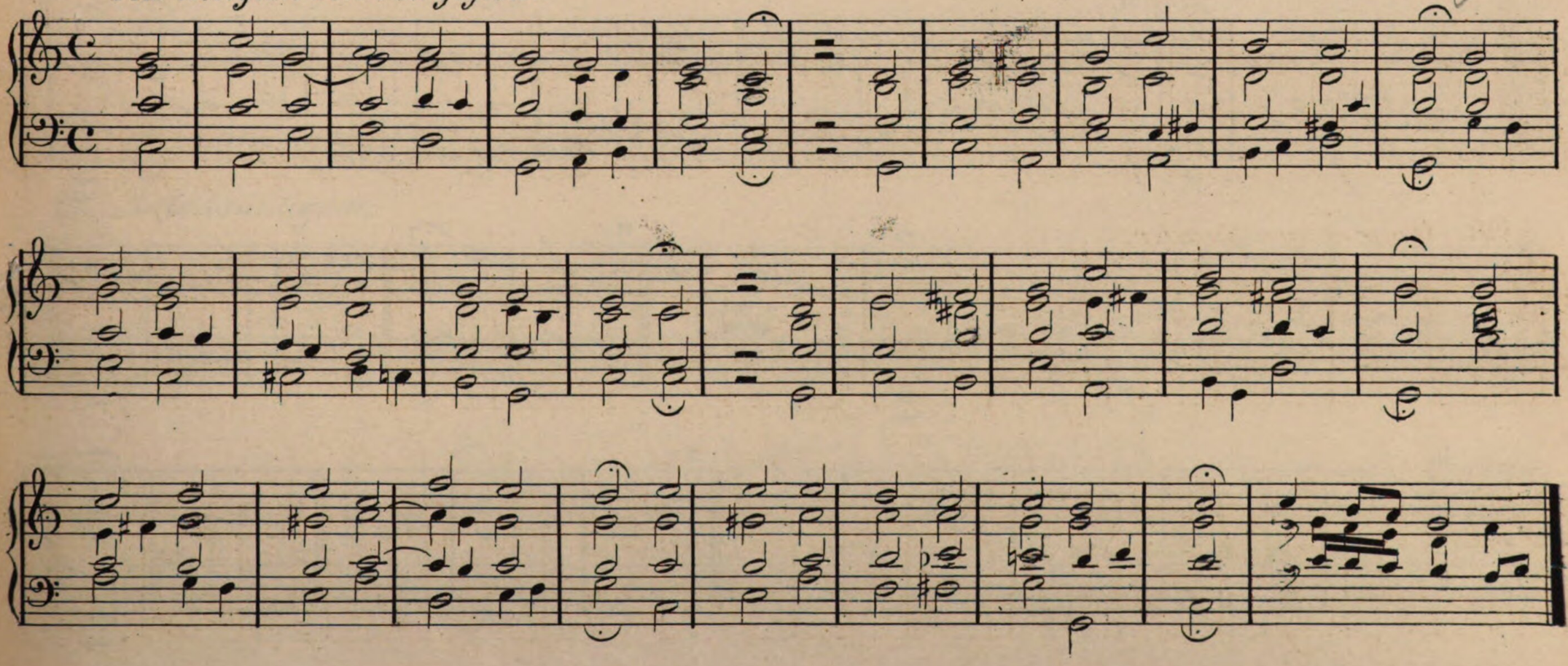

150. *Schmücke dich, o liebe Seele.*

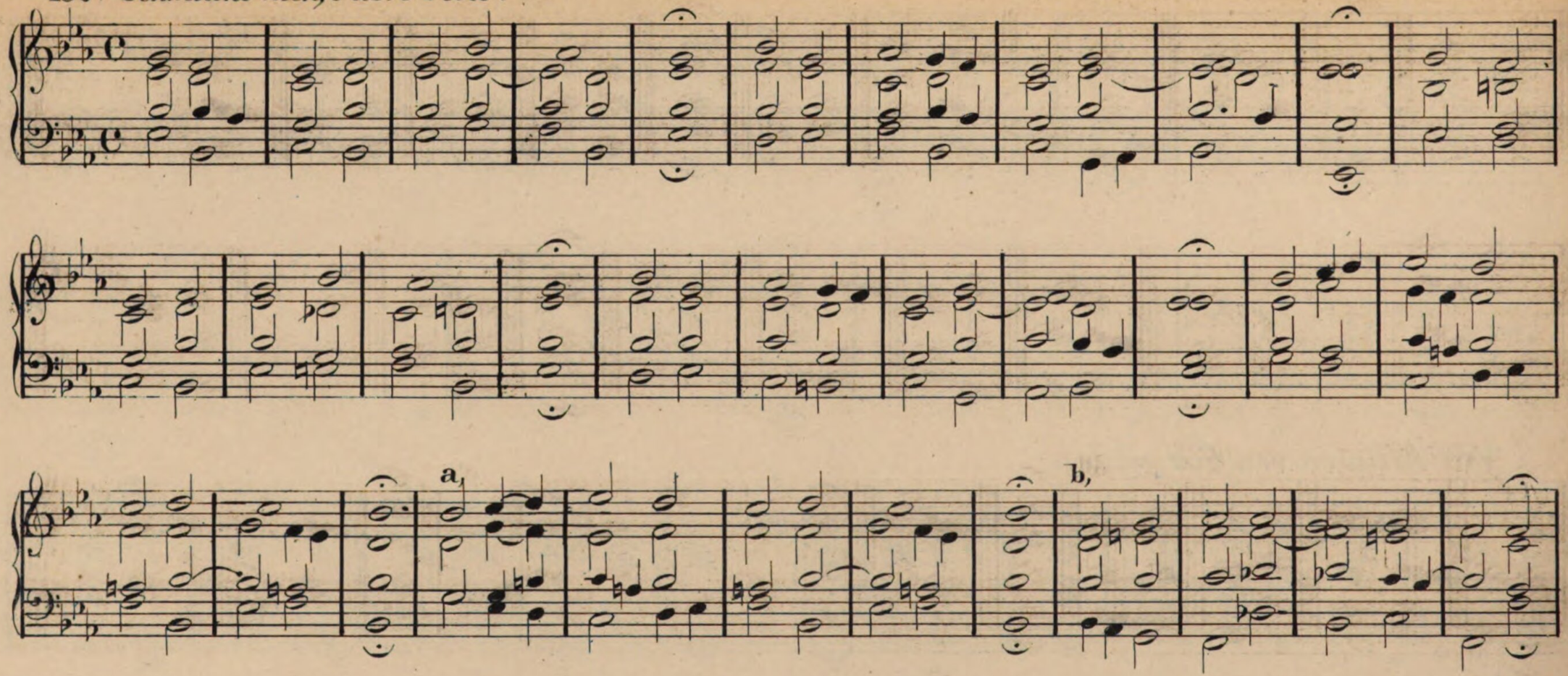

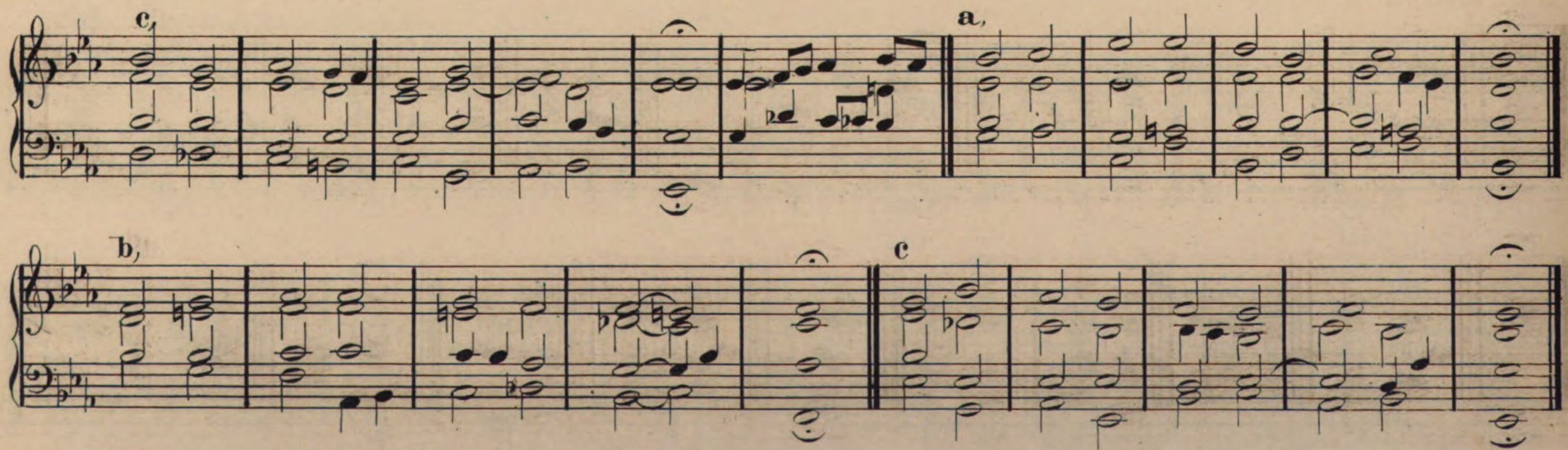

151. *Schönster Immanuel, Herzog der Frommen.*

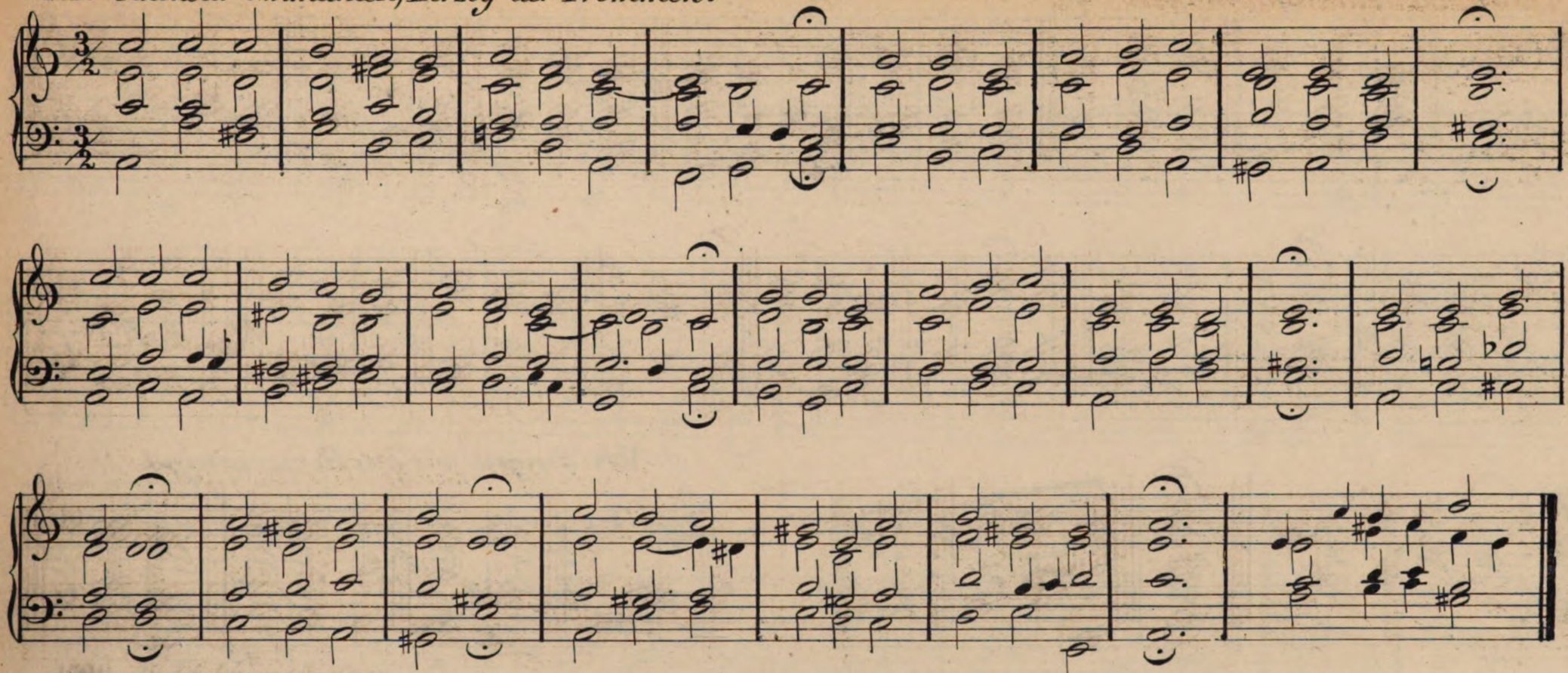

152. *Seelenbräutigam.*

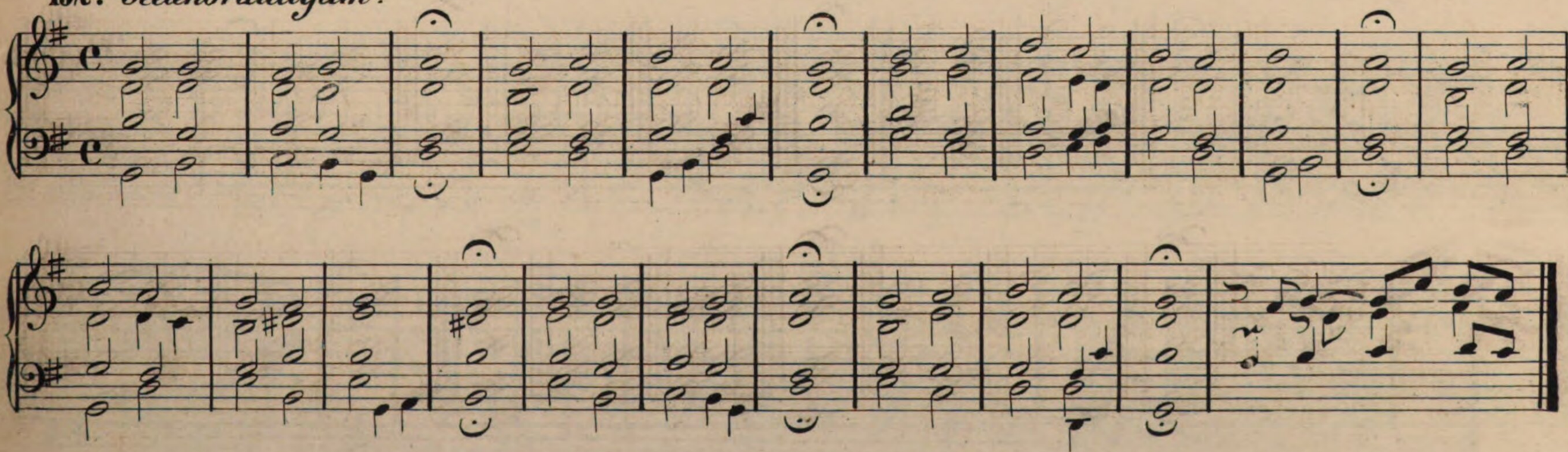

153. *Seele, was ist Schöneres wohl.*

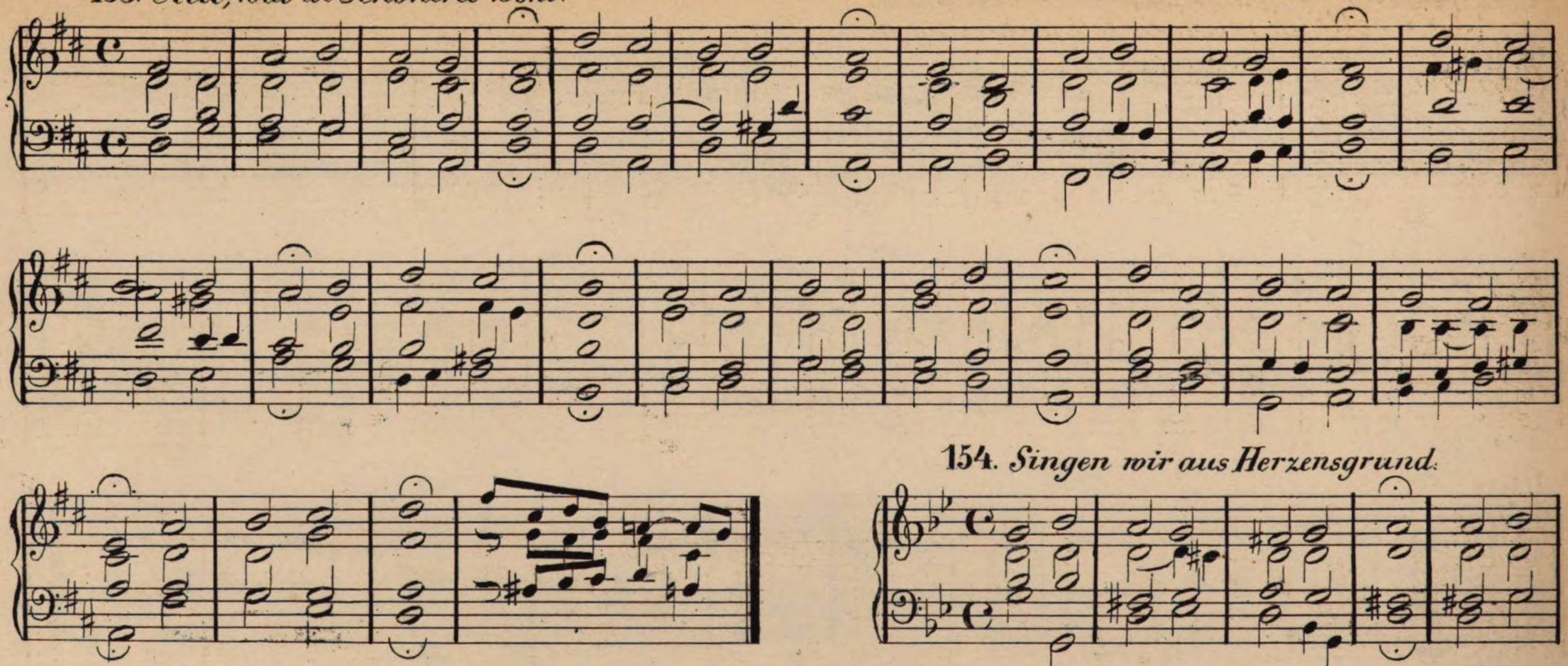

154. *Singen wir aus Herzensgrund.*

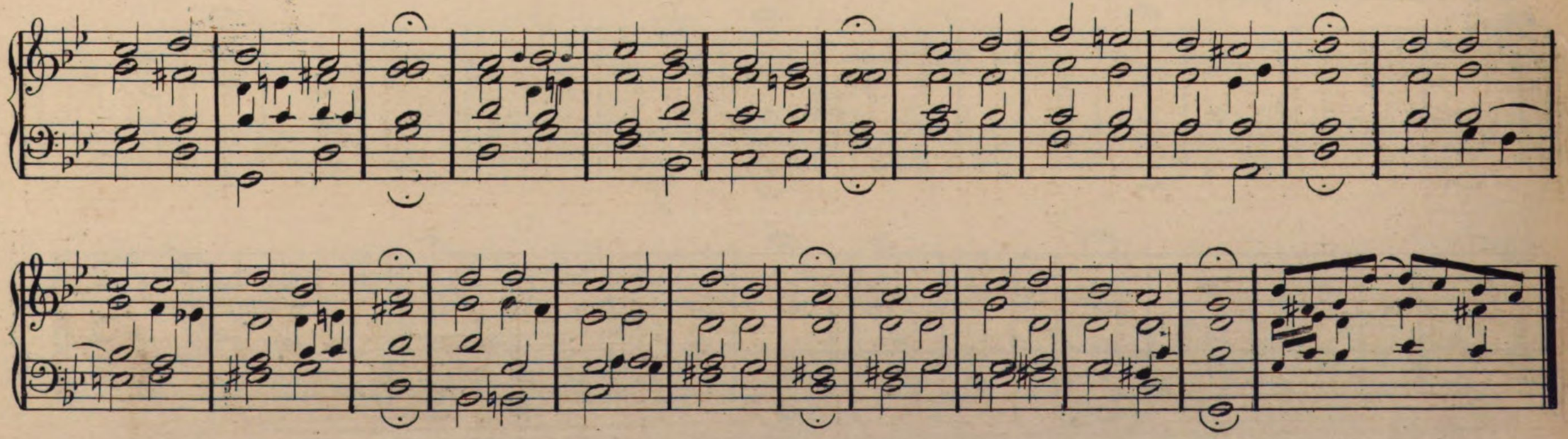

155. *Sollt' ich meinem Gott nicht singen.*

156 *Trautster Jesu, Ehrenkönig. (Eins ist noth, o Herr dies Eine.)*

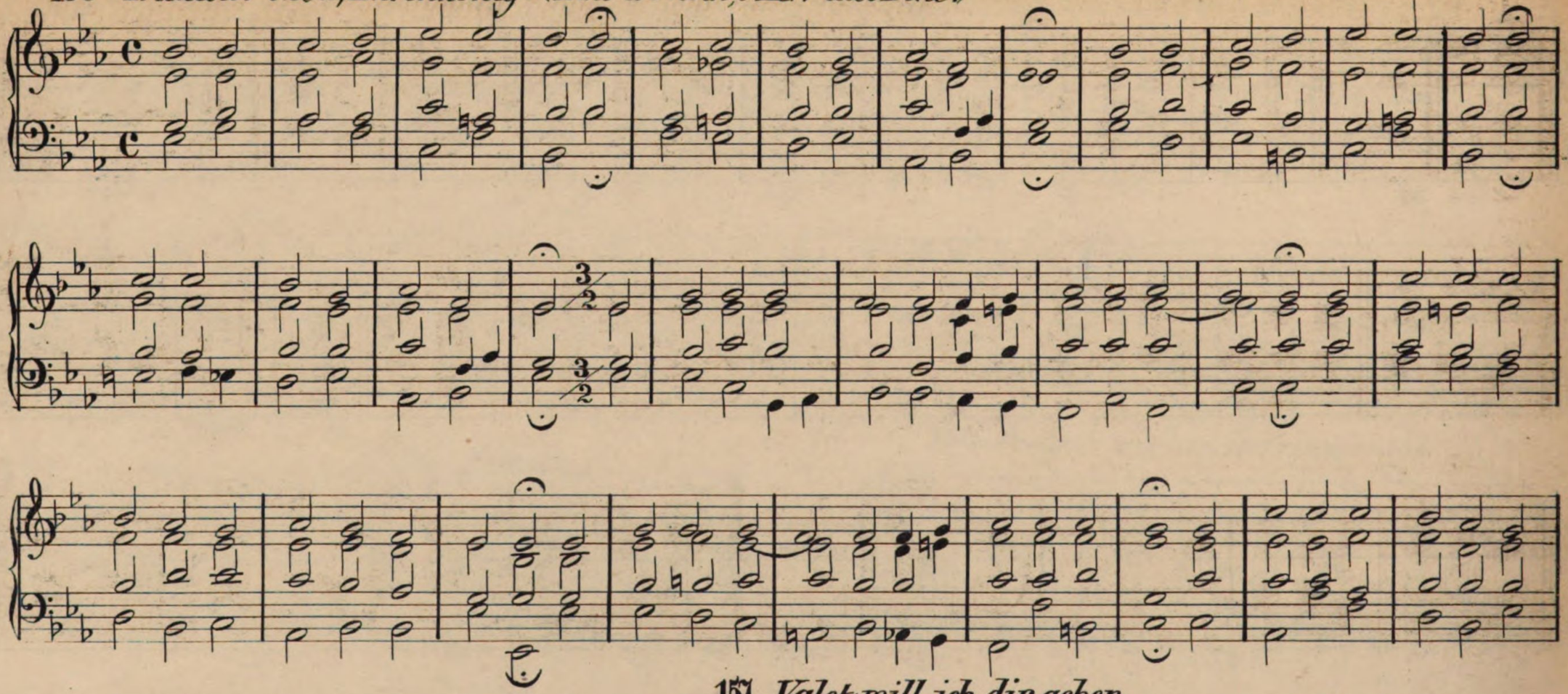

157. *Valet will ich dir geben.*

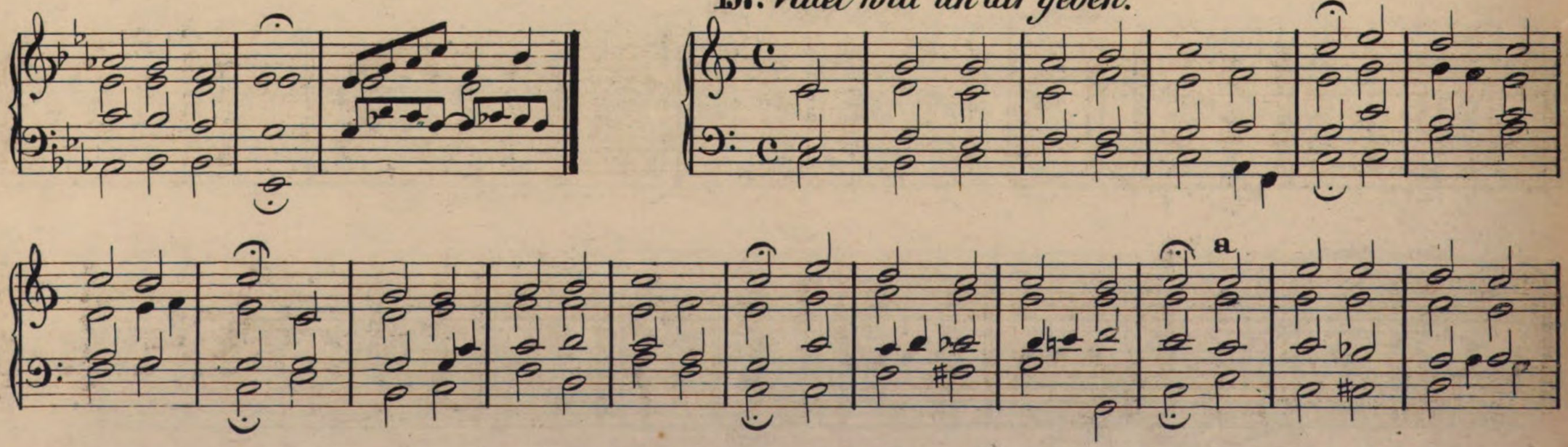

b.

a. b.

158. *Vater unser im Himmelreich.*

BIBLIOTHECA REGIA MONACENSIS

159 *Verleih' uns Frieden gnädiglich.*

1.

2.

160. *Vom Himmel hoch, da komm ich her.*

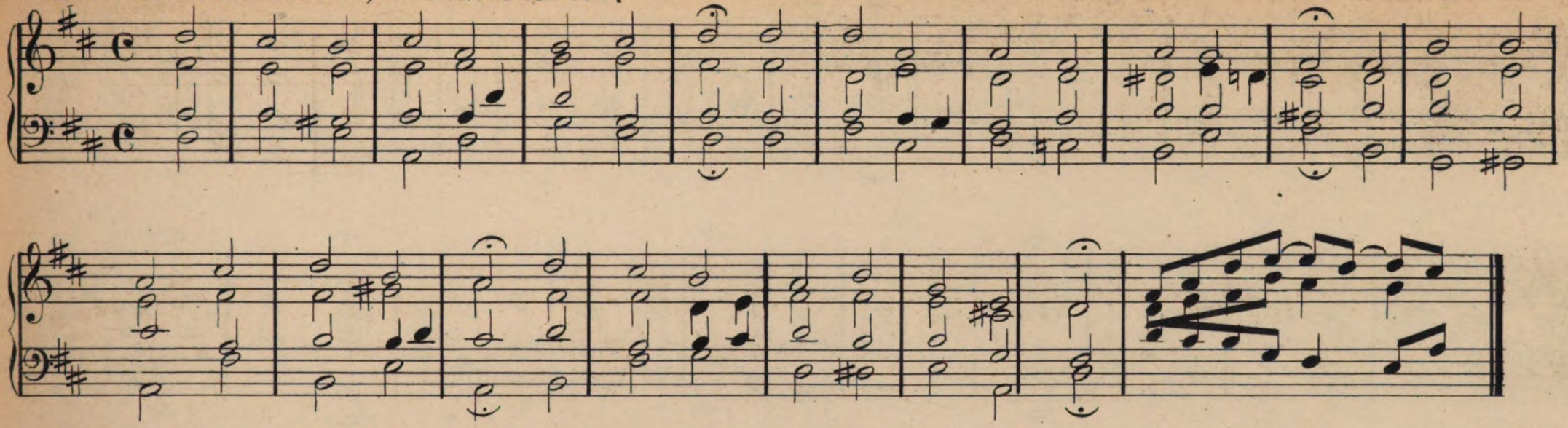

161. *Von Gott will ich nicht lassen.*

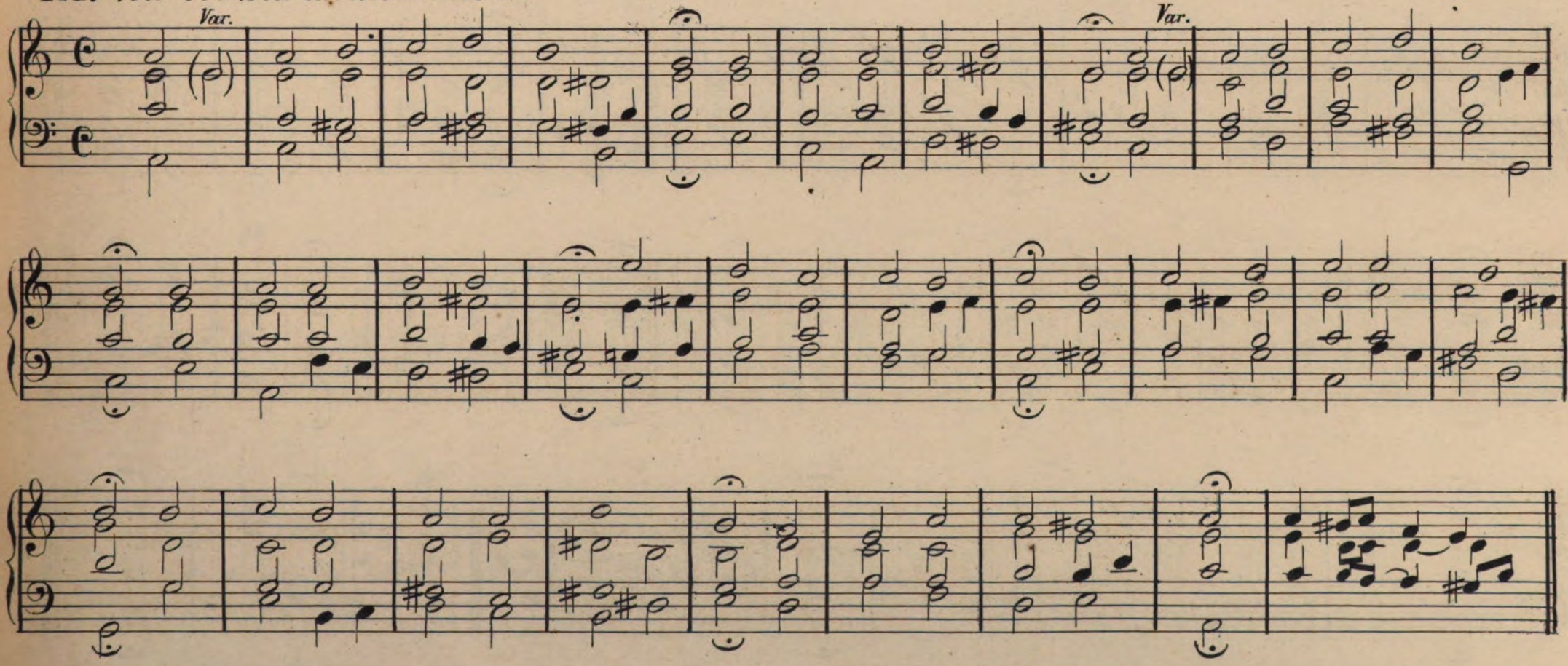

162. *Wachet auf, ruft uns die Stimme.*

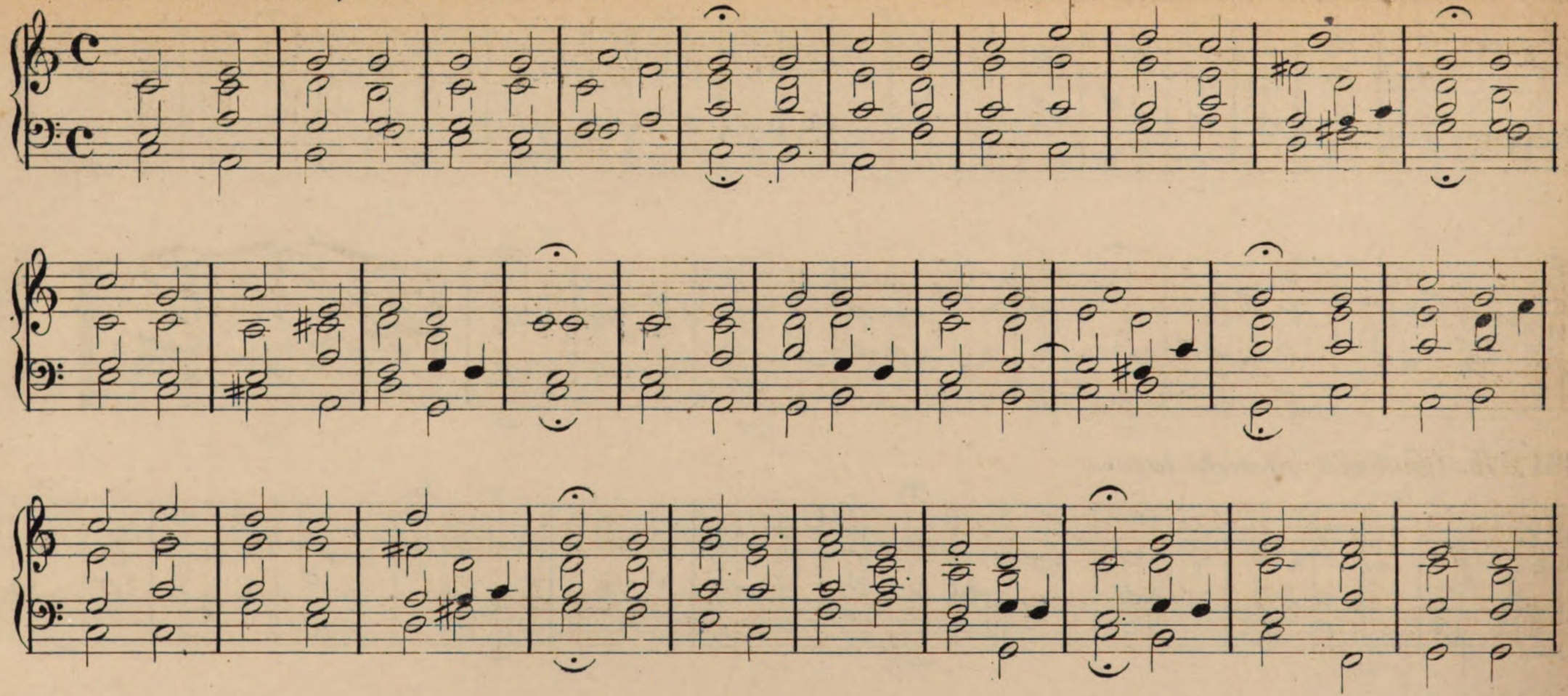

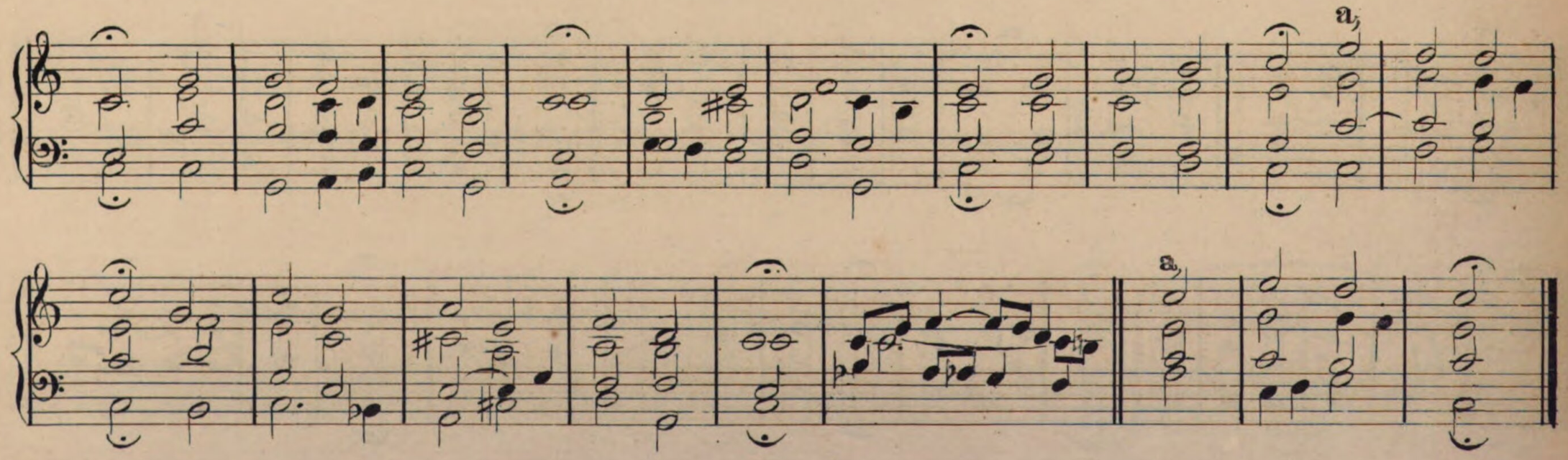

163. *Warum betrübst du dich, mein Herz.*

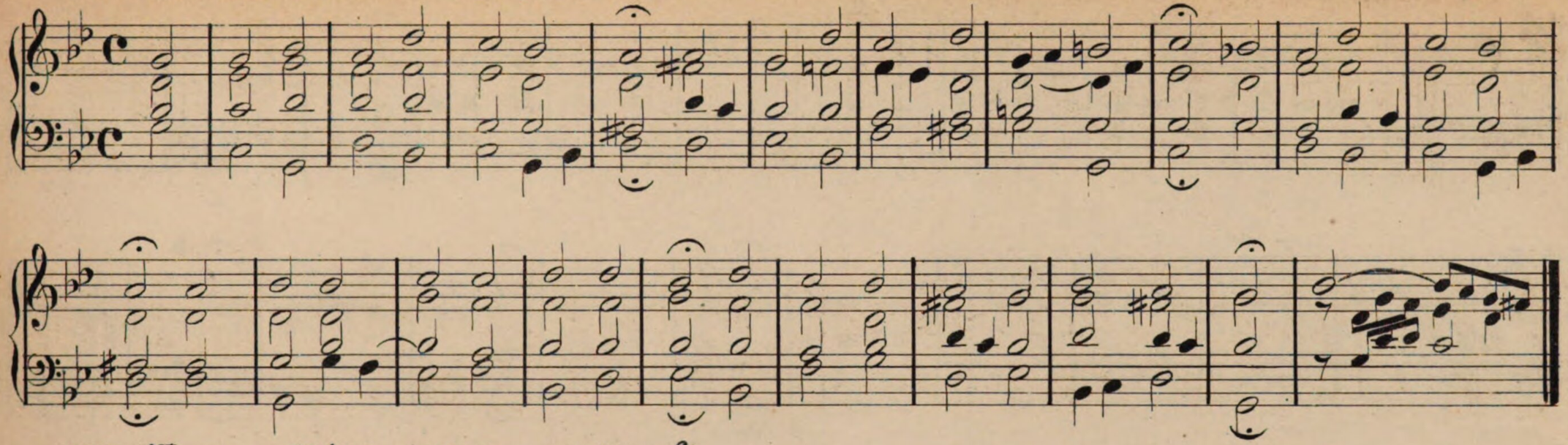

164. *Warum sollt' ich mich denn grämen?*

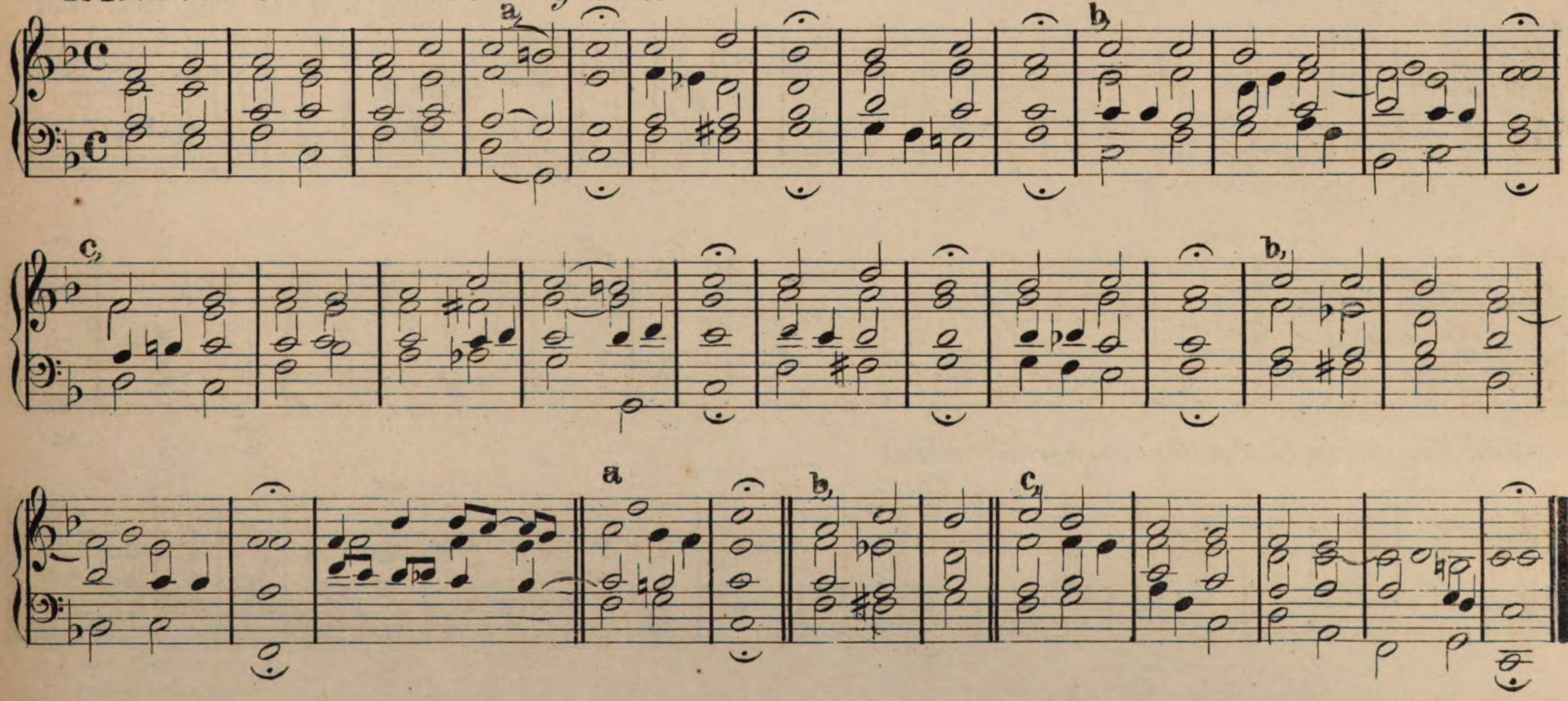

165. ***Was Gott thut, das ist wohlgethan.***

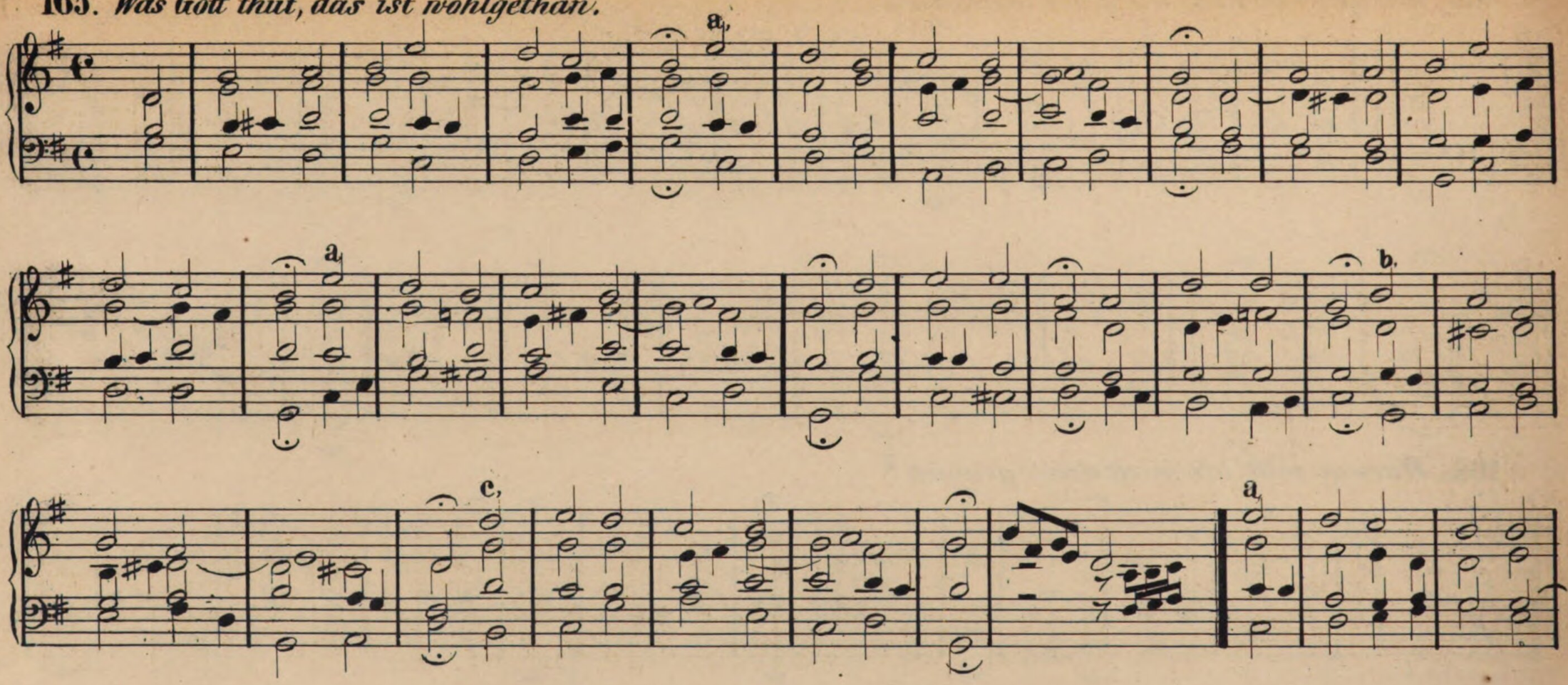

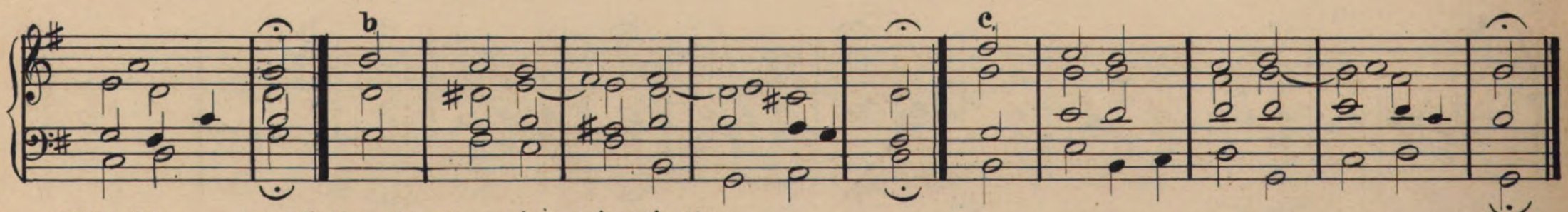

166. ***Was mein Gott will, das g'scheh' allzeit.***

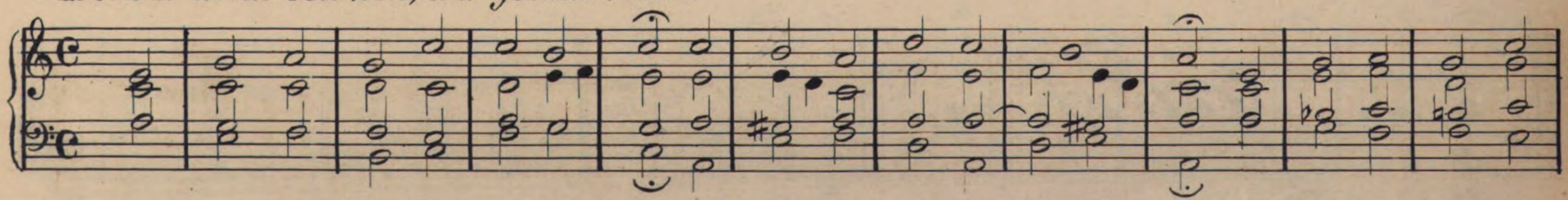

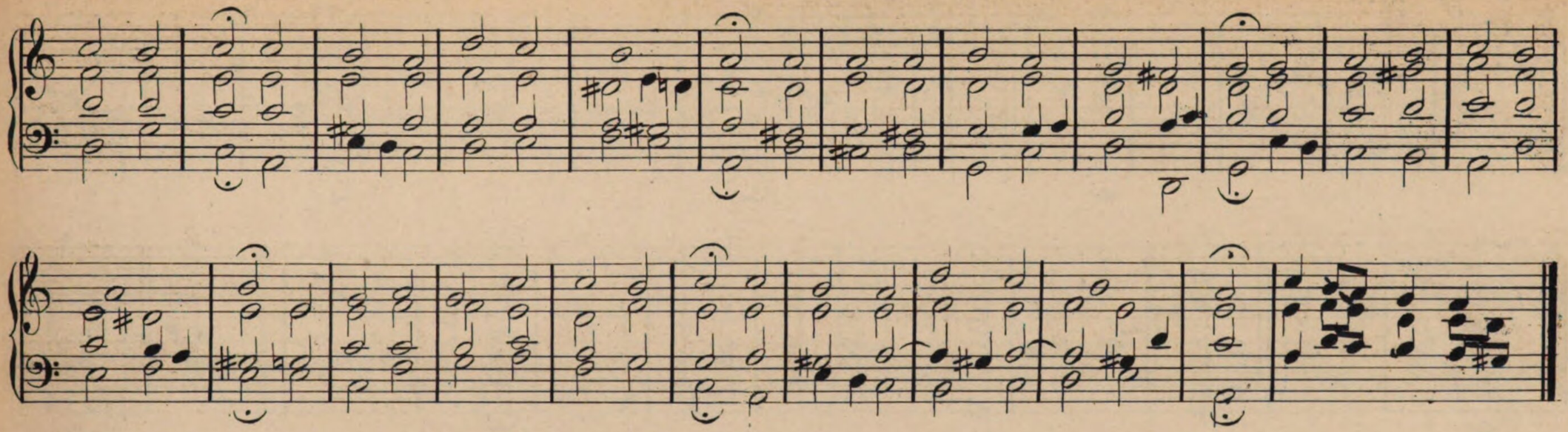

167. *Welt ade, ich bin dein müde.*

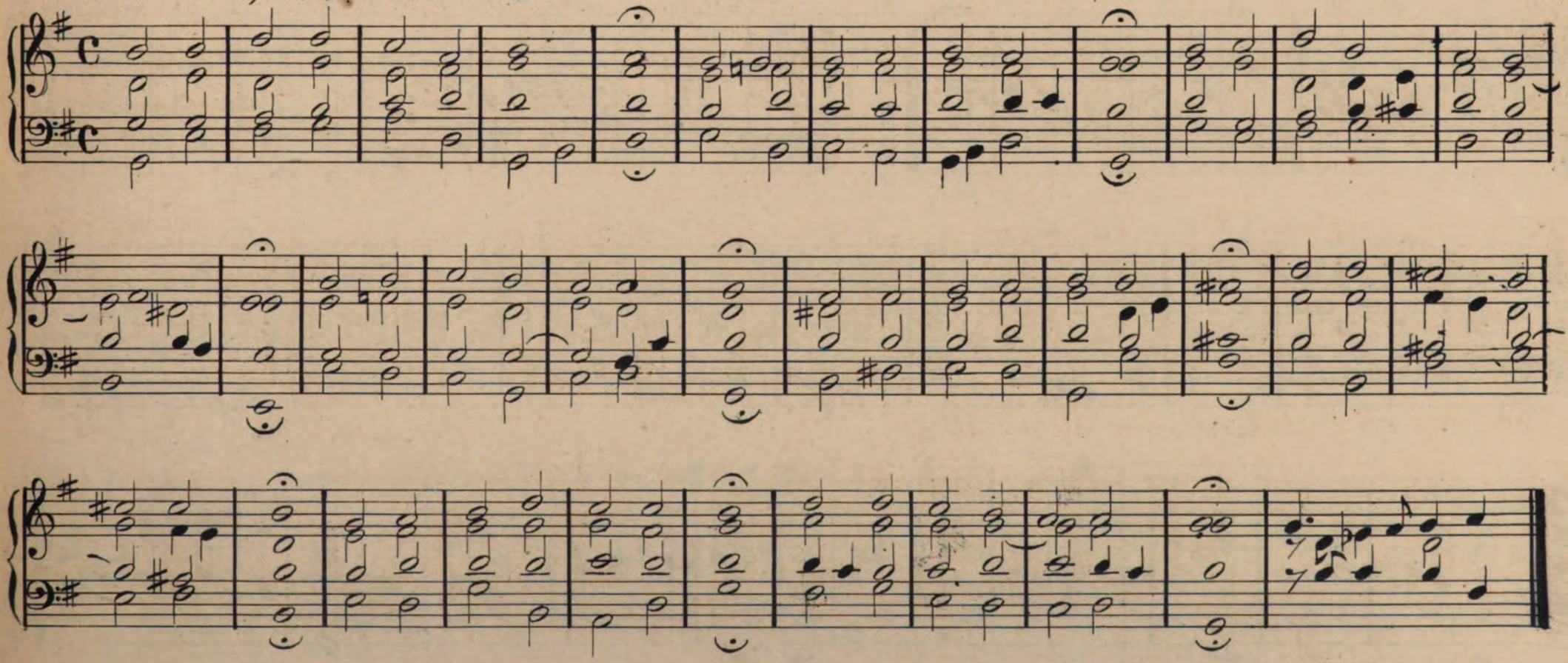

168. *Wenn meine Sünd'n mich kränken.*

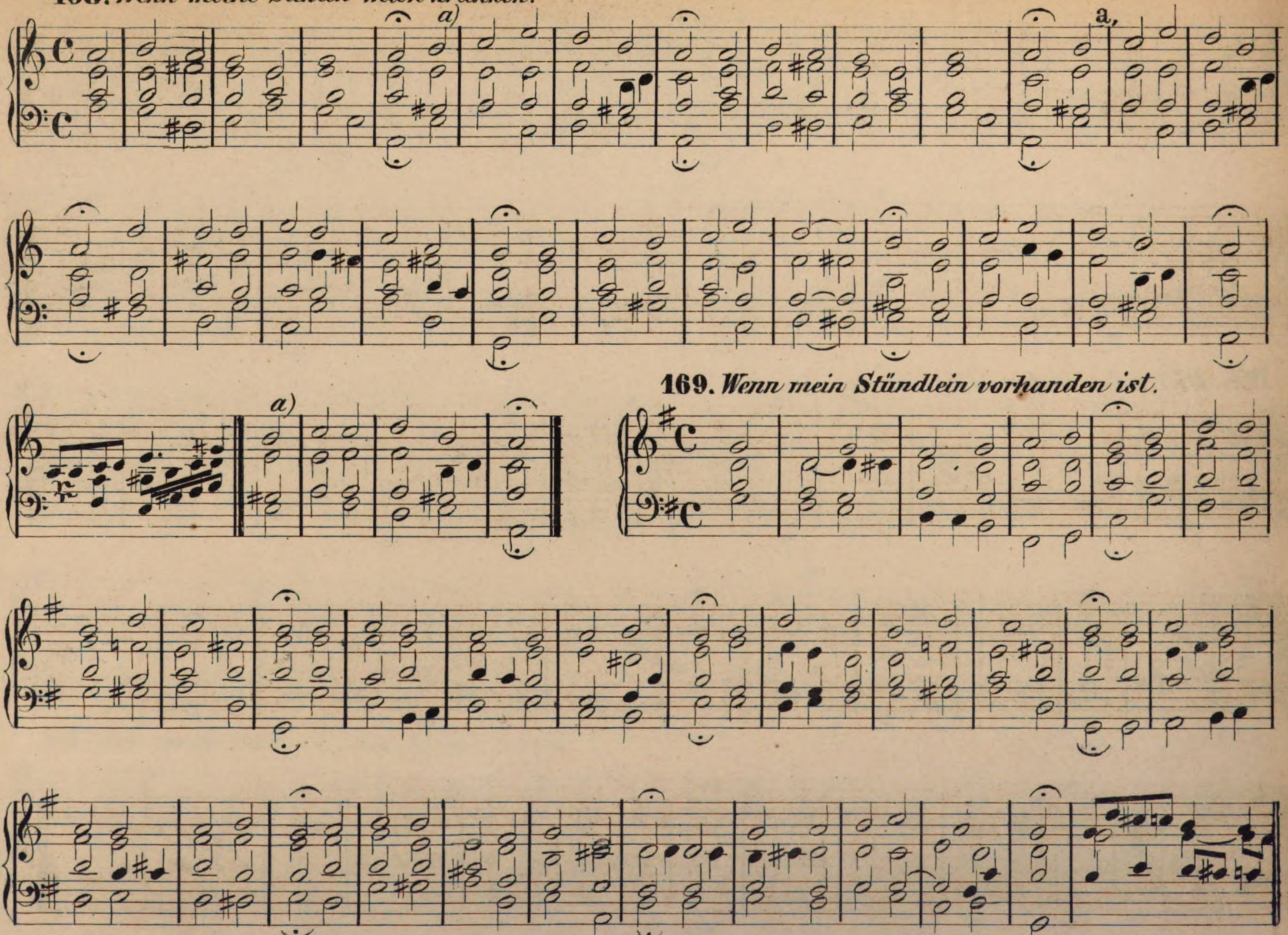

169. *Wenn mein Stündlein vorhanden ist.*

170. ***Wenn wir in höchsten Nöthen sein.***

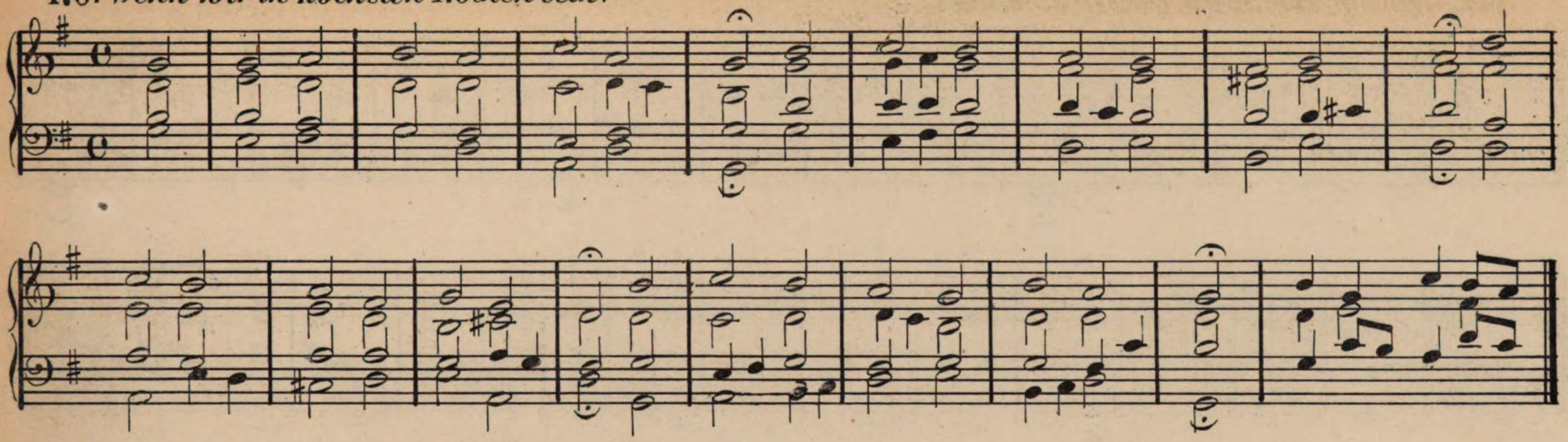

171. ***Werde munter mein Gemüthe.***

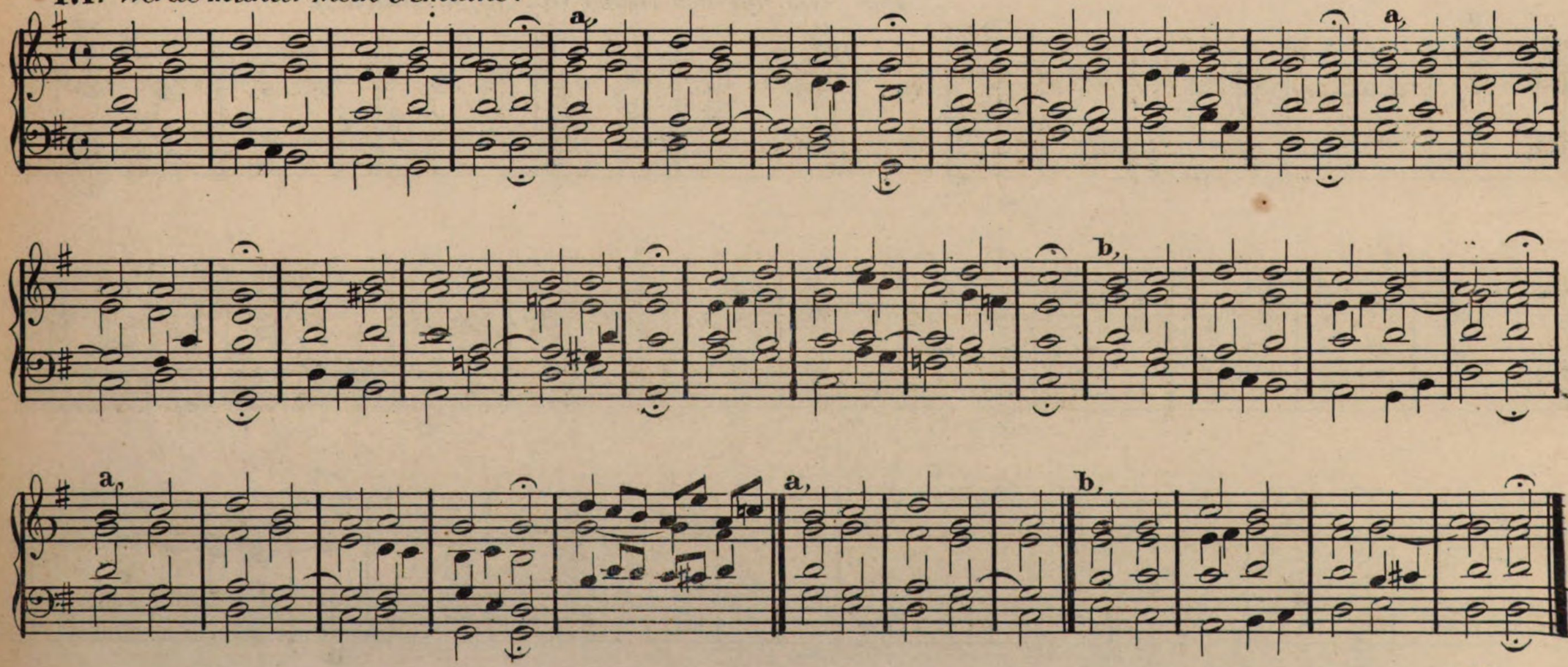

172. *Wer nur den lieben Gott läßt walten. I*

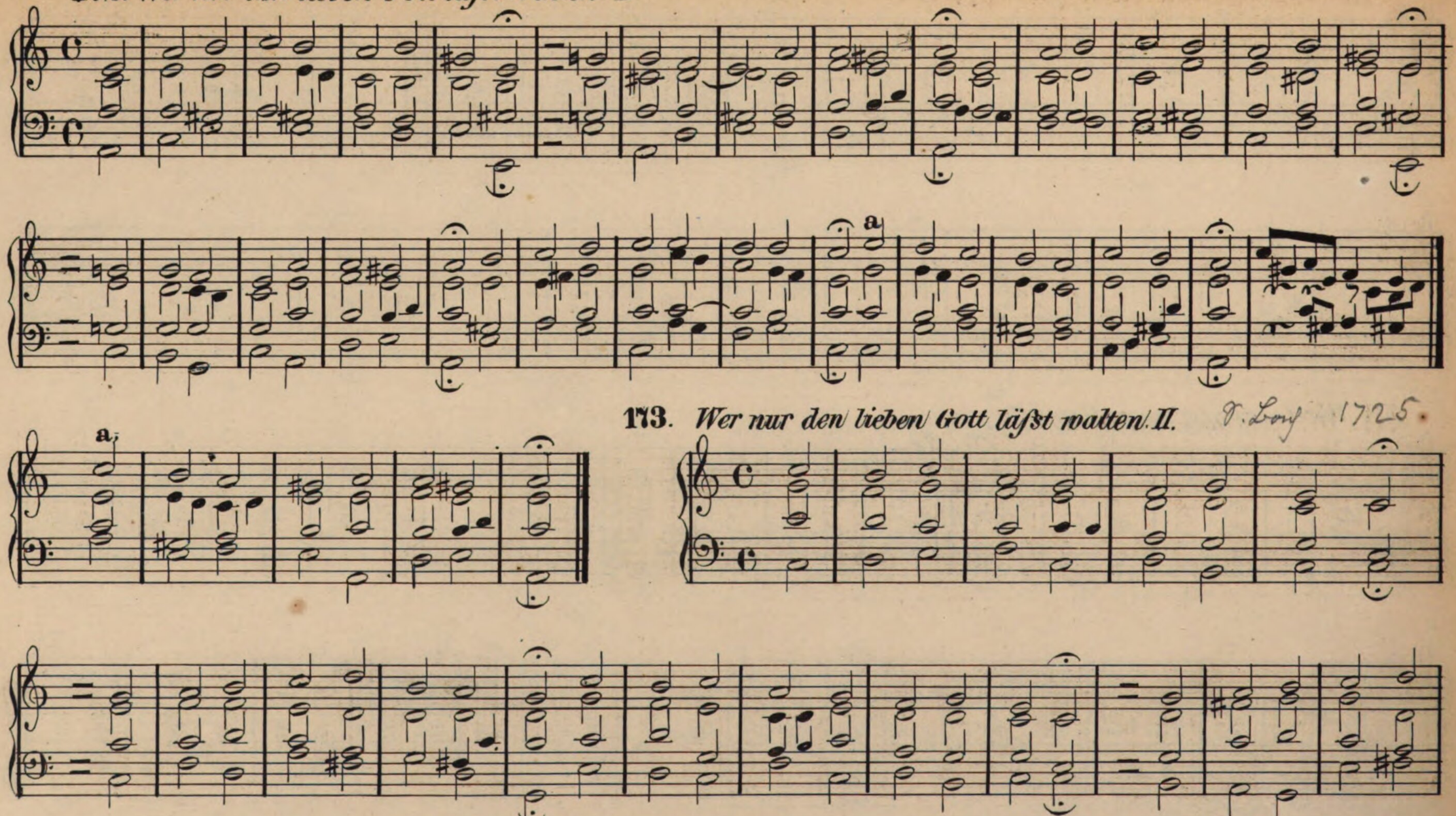

173. *Wer nur den lieben Gott läßt walten. II.* P. Loy 1725.

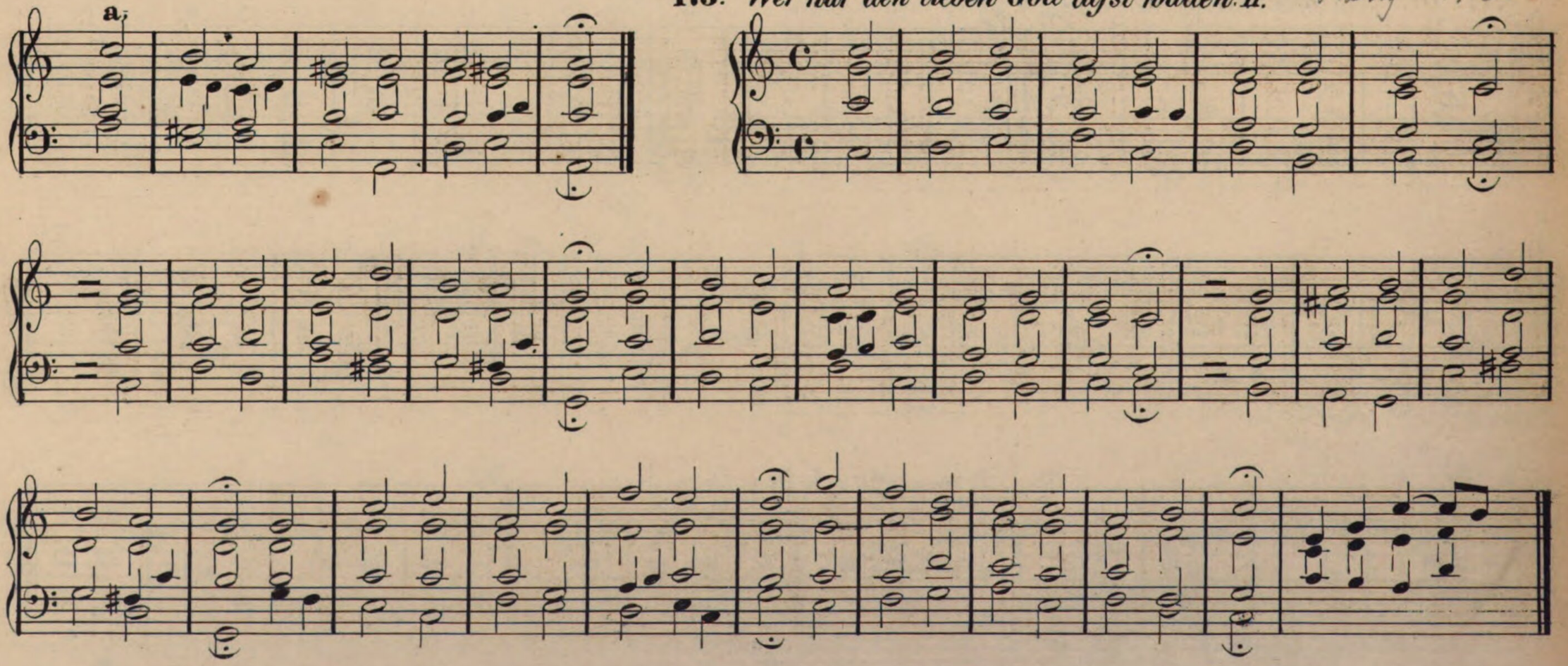

174. *Wie groſs ist des Allmächtigen Güte.*

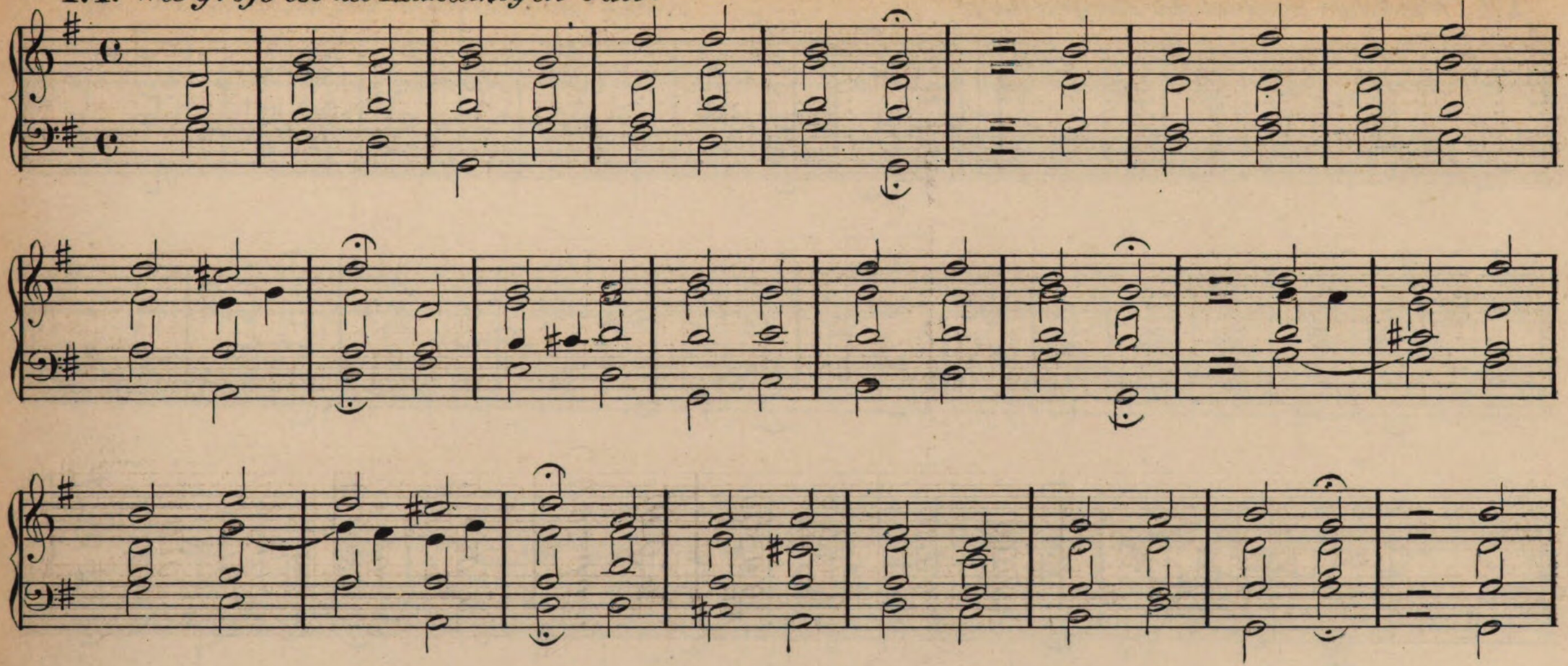

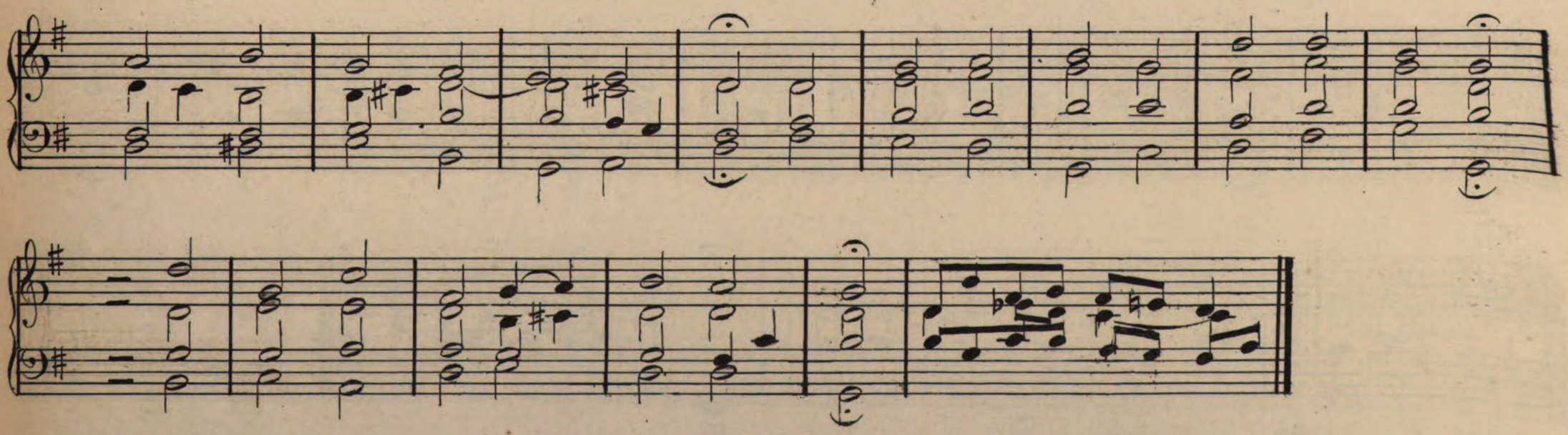

175. ***Wie schön leuchtet der Morgenstern.***

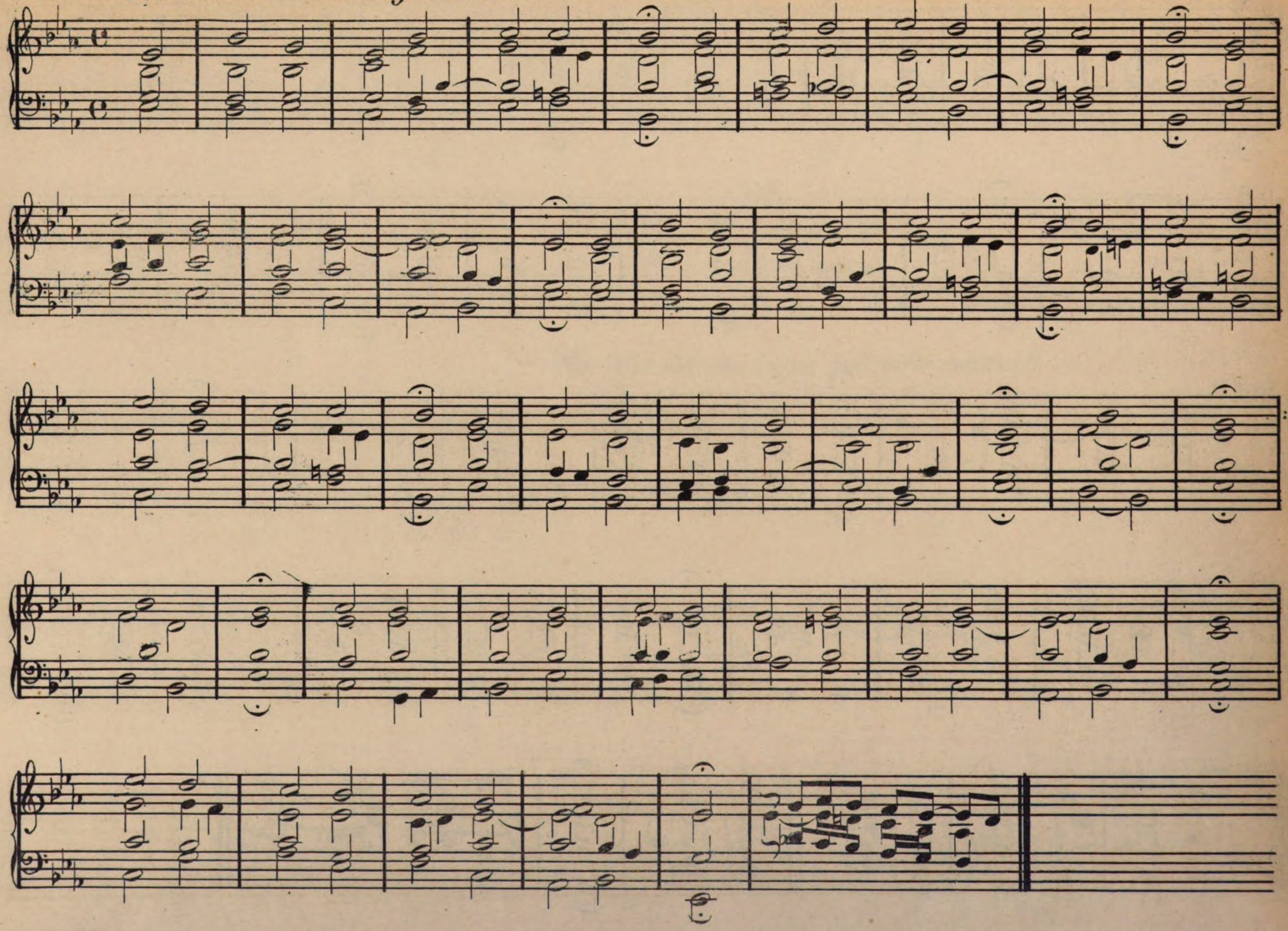

176. *Wie wohl ist mir, o Freund der Seelen.*

177. *Wie wohl ist mir, o Freund der Seelen. II.*

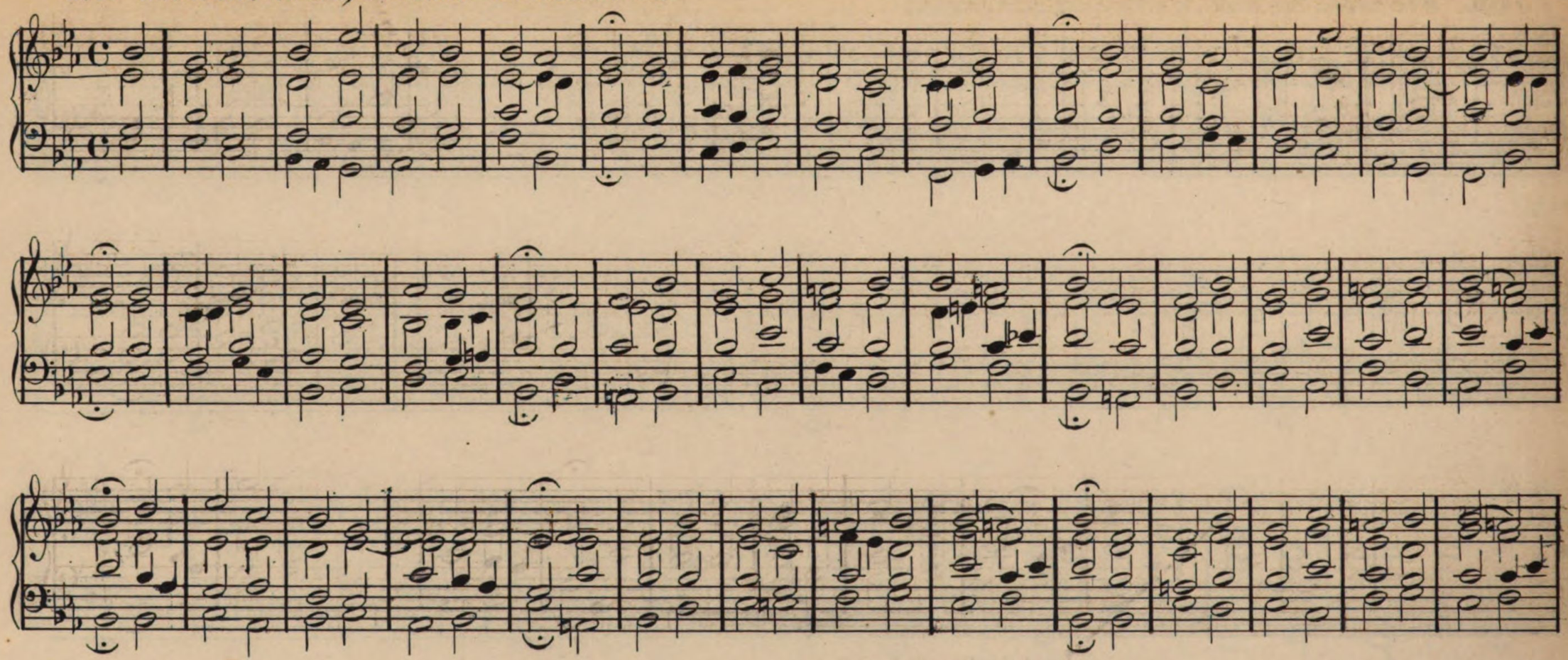

178. *Wir Christenleut'.*

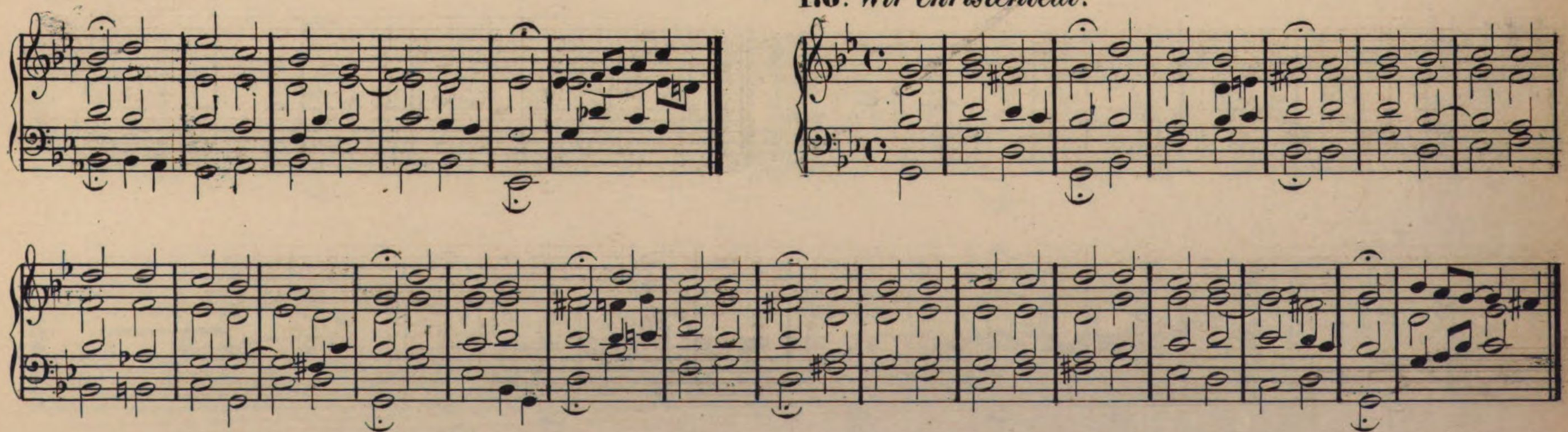

179. *Wir glauben All' an einen Gott, Schöpfer. I.*

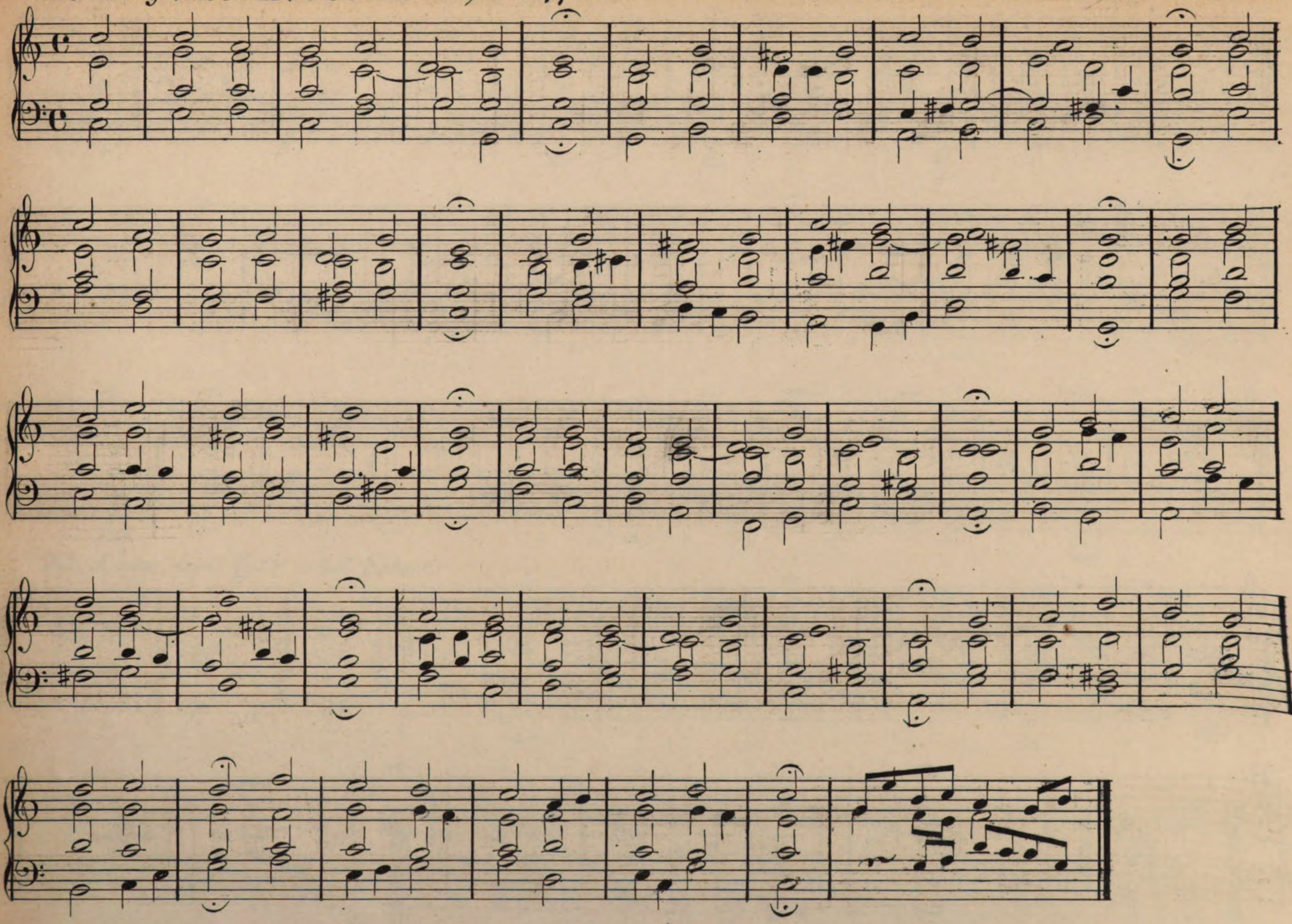

180. ***Wir glauben All' an einen Gott, II.***

181. *Zion klagt mit Angst und Schmerzen.*

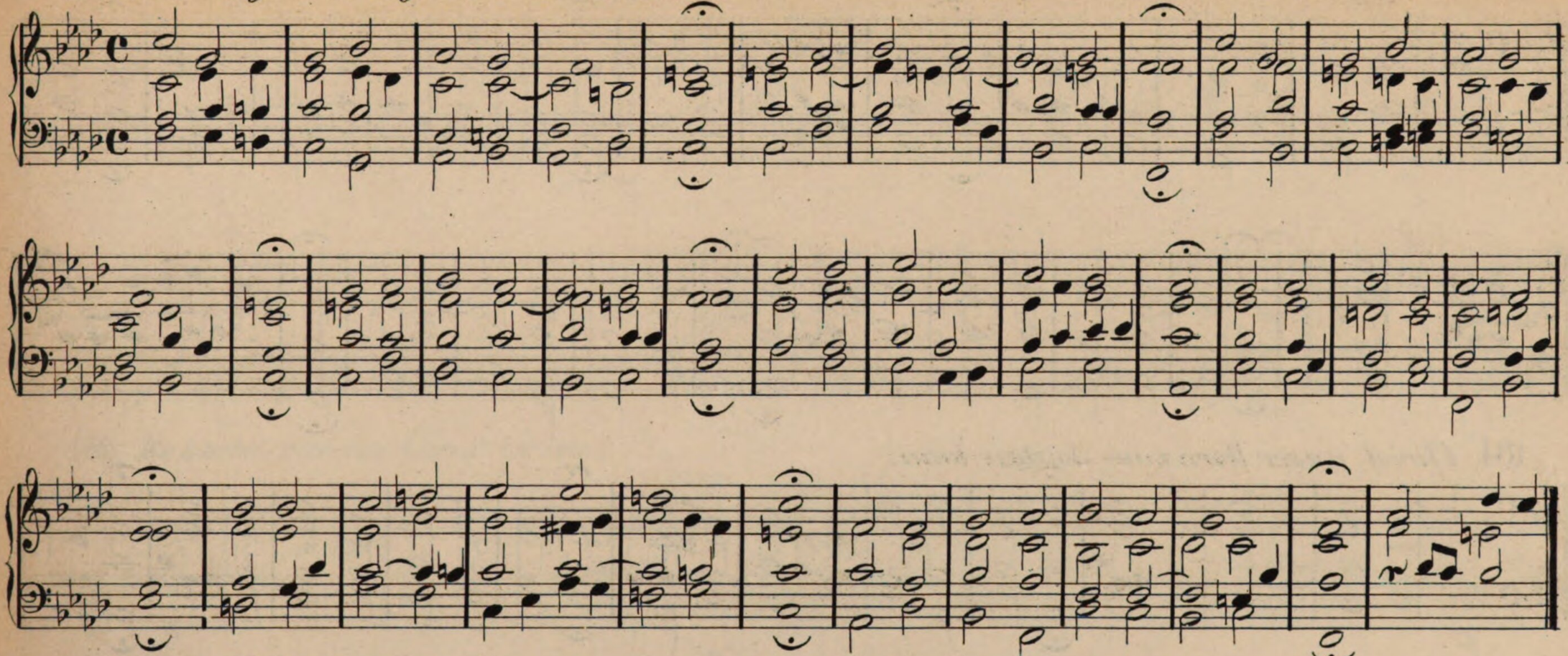

182. *Amen, Gott Vatr und Sohne.*

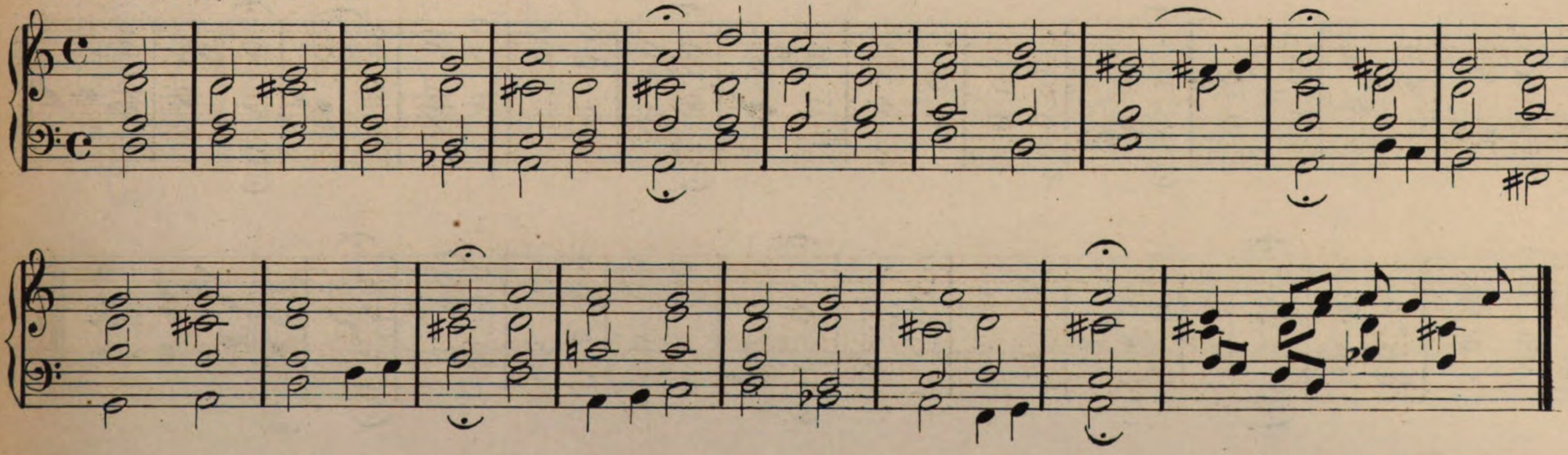

183. *Auch jetzt macht Gott uns offenbar.*

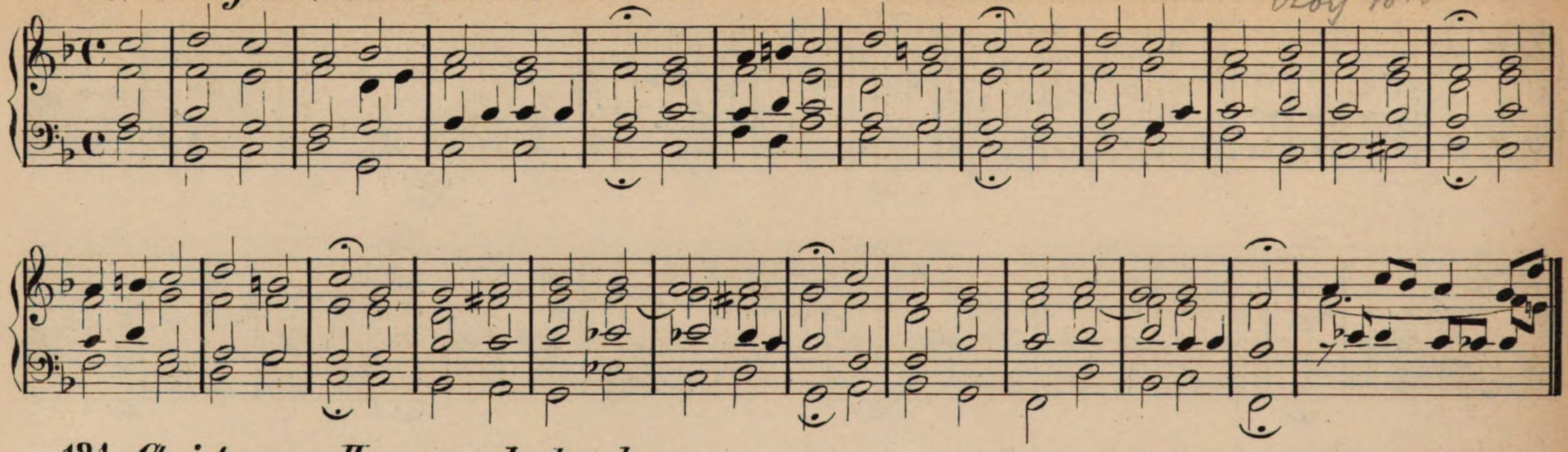

184. *Christ, unser Herr, zum Jordan kam.*

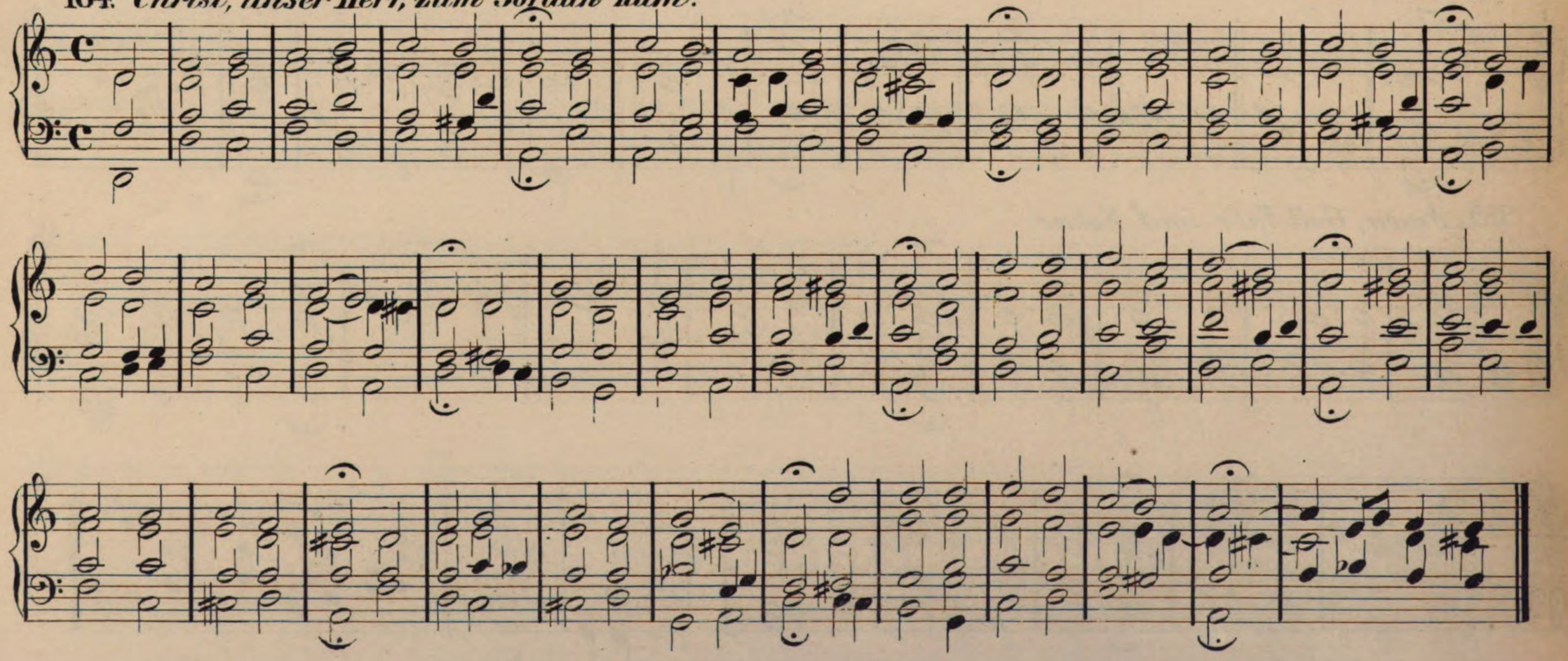

185. *Da Jesus an dem Kreuze starb.*

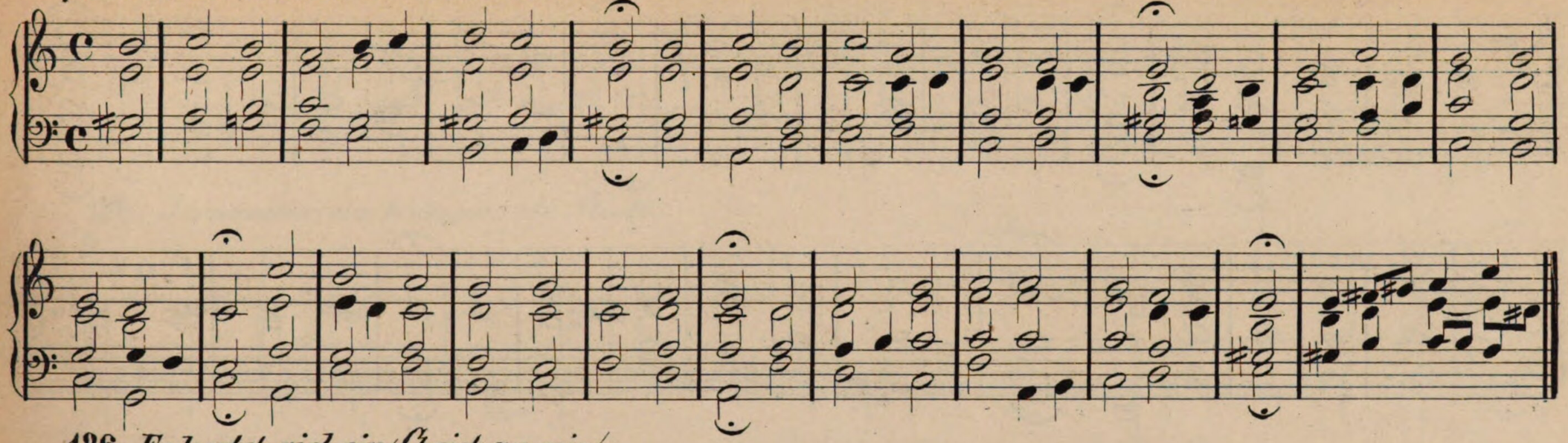

186. *Es kostet viel ein Christ zu sein.*

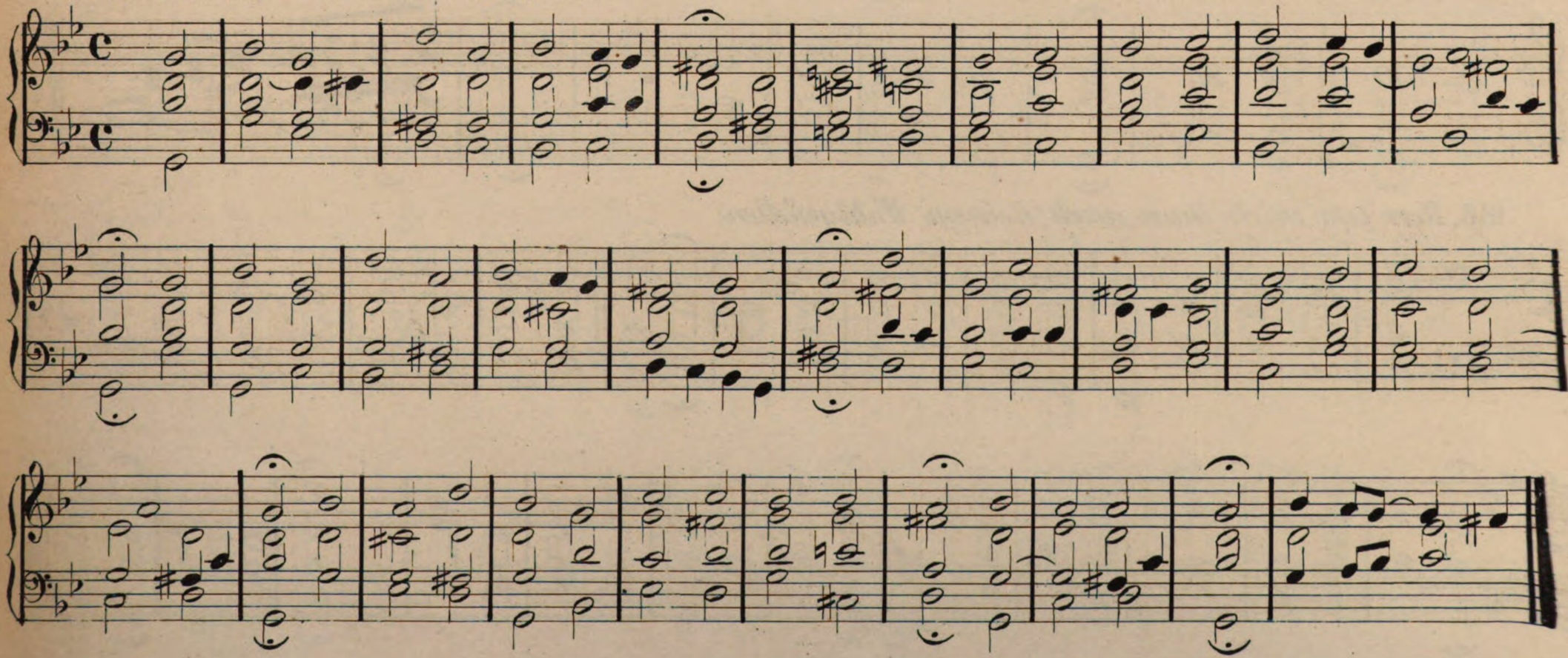

187. *Fahre fort.*

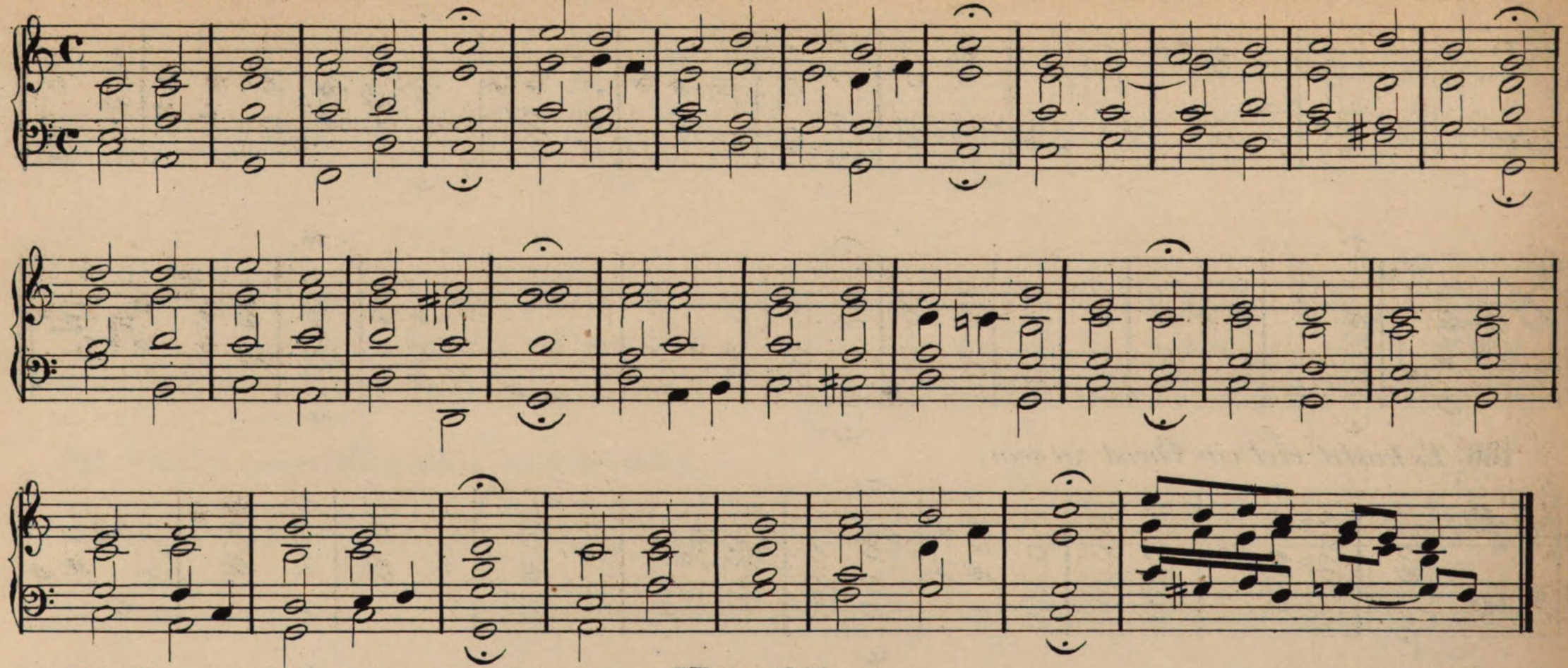

188. *Herr lehr' mich thun nach deinem Wohlgefallen.*

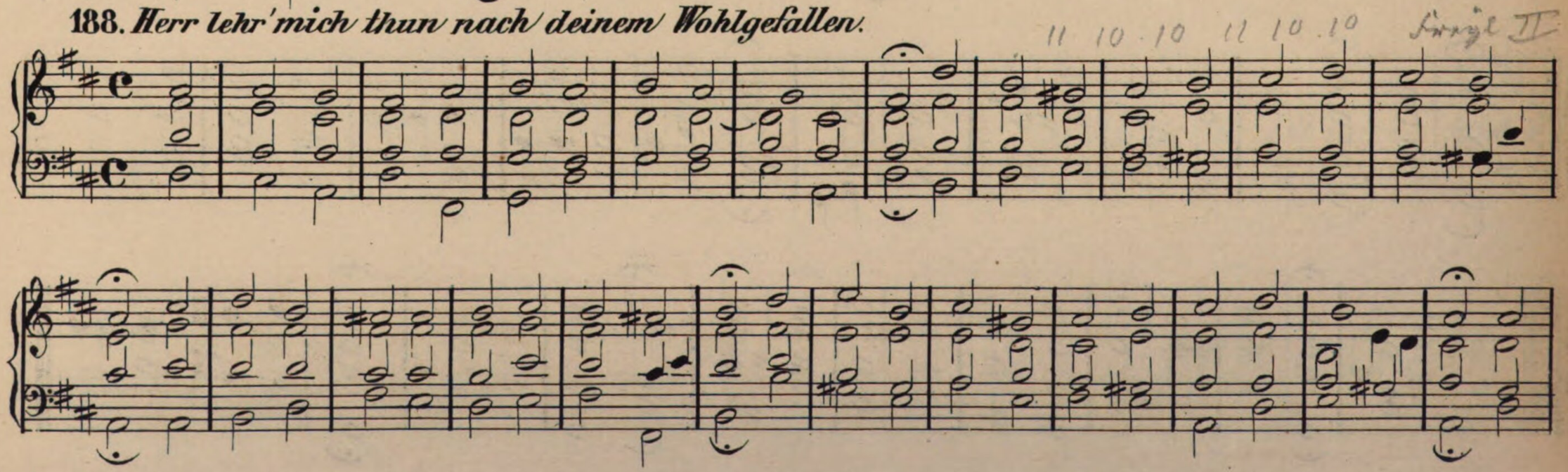

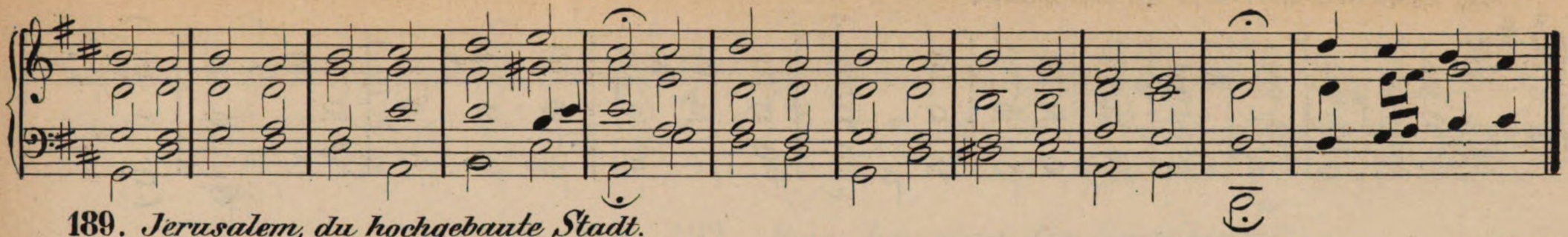

189. *Jerusalem, du hochgebaute Stadt.*

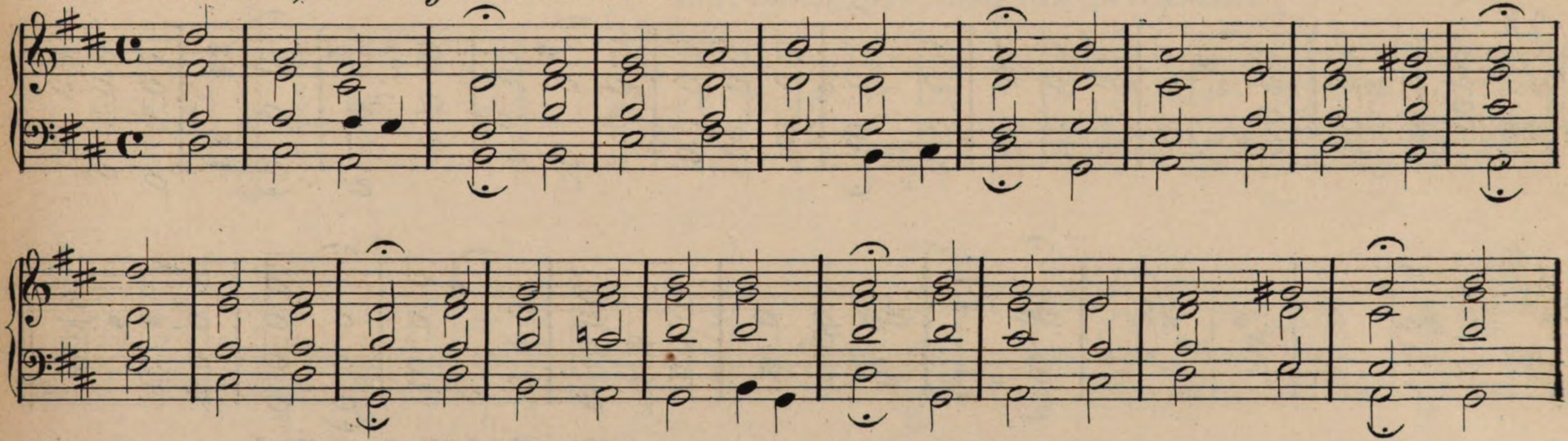

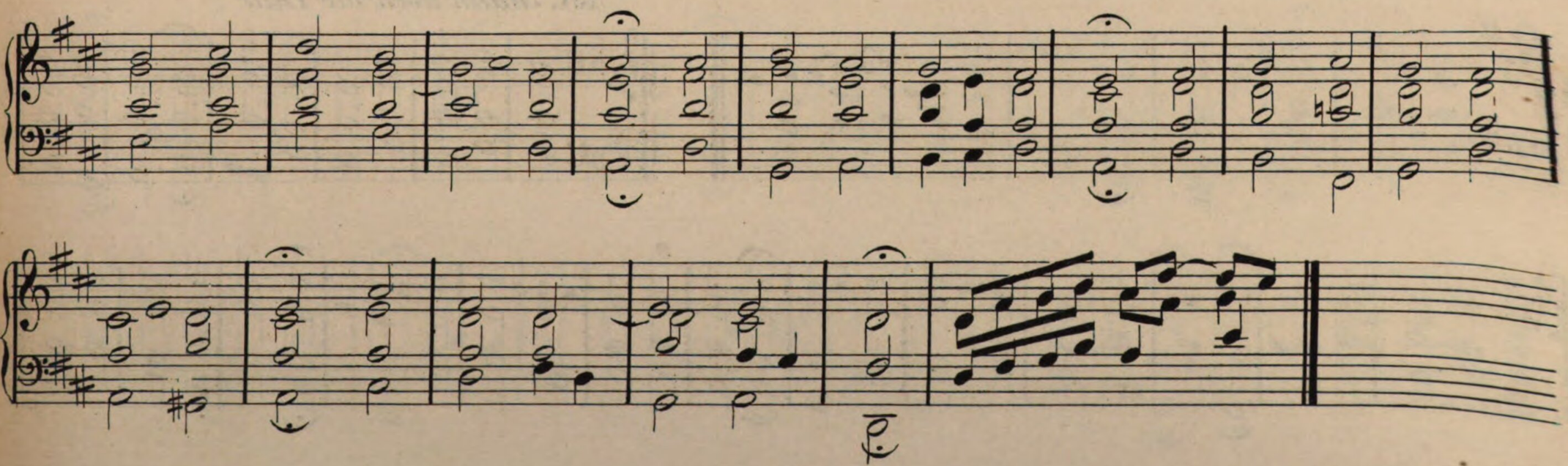

190. *Lobe den Herren, o meine Seele.*

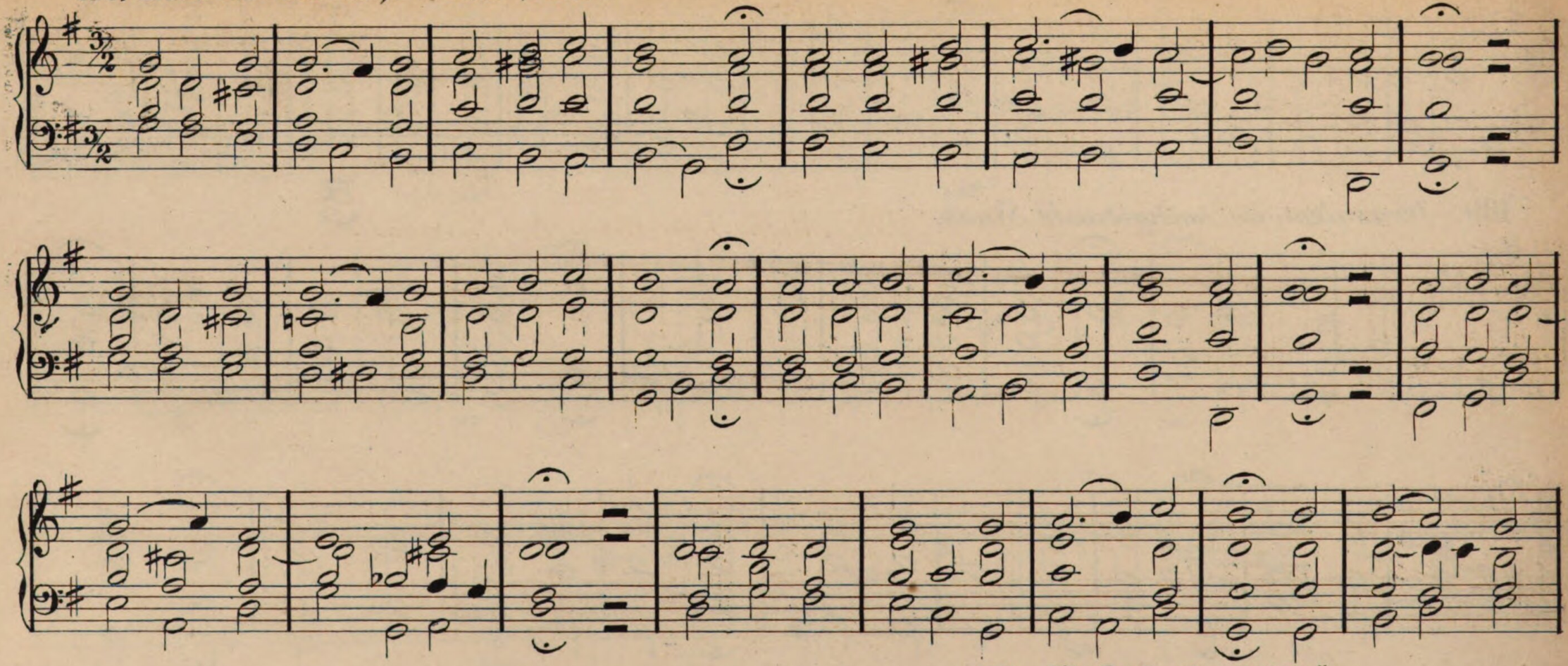

191. *Macht hoch die Thür*

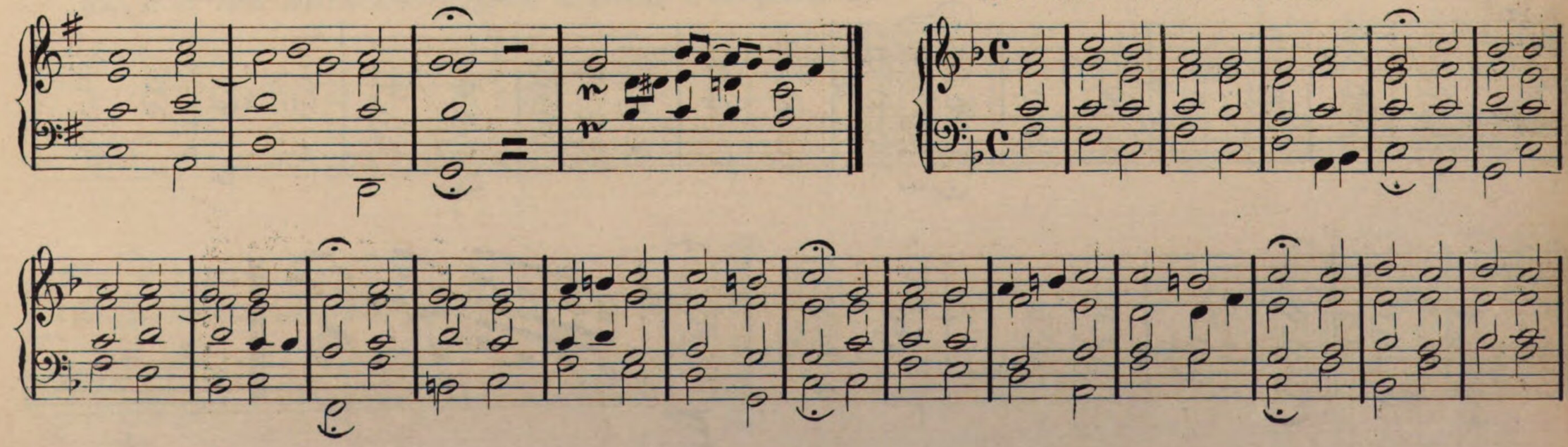

192. *Mein Jesu, dem die Seraphinen!*

193. *Mein Herzens-Jesu, meine Lust.*

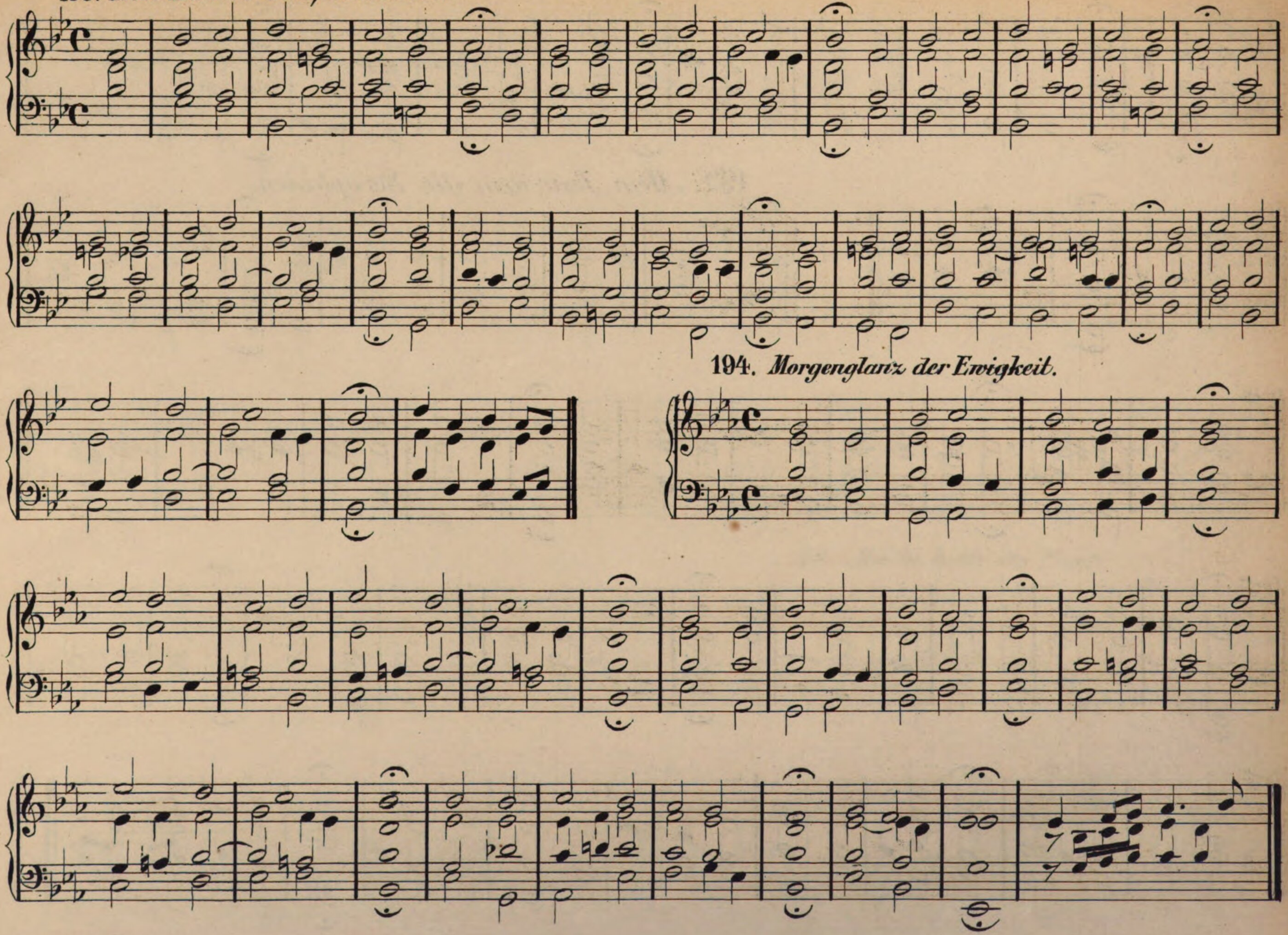

194. *Morgenglanz der Ewigkeit.*

195. *Nun preiset alle Gottes Barmherzigkeit.*

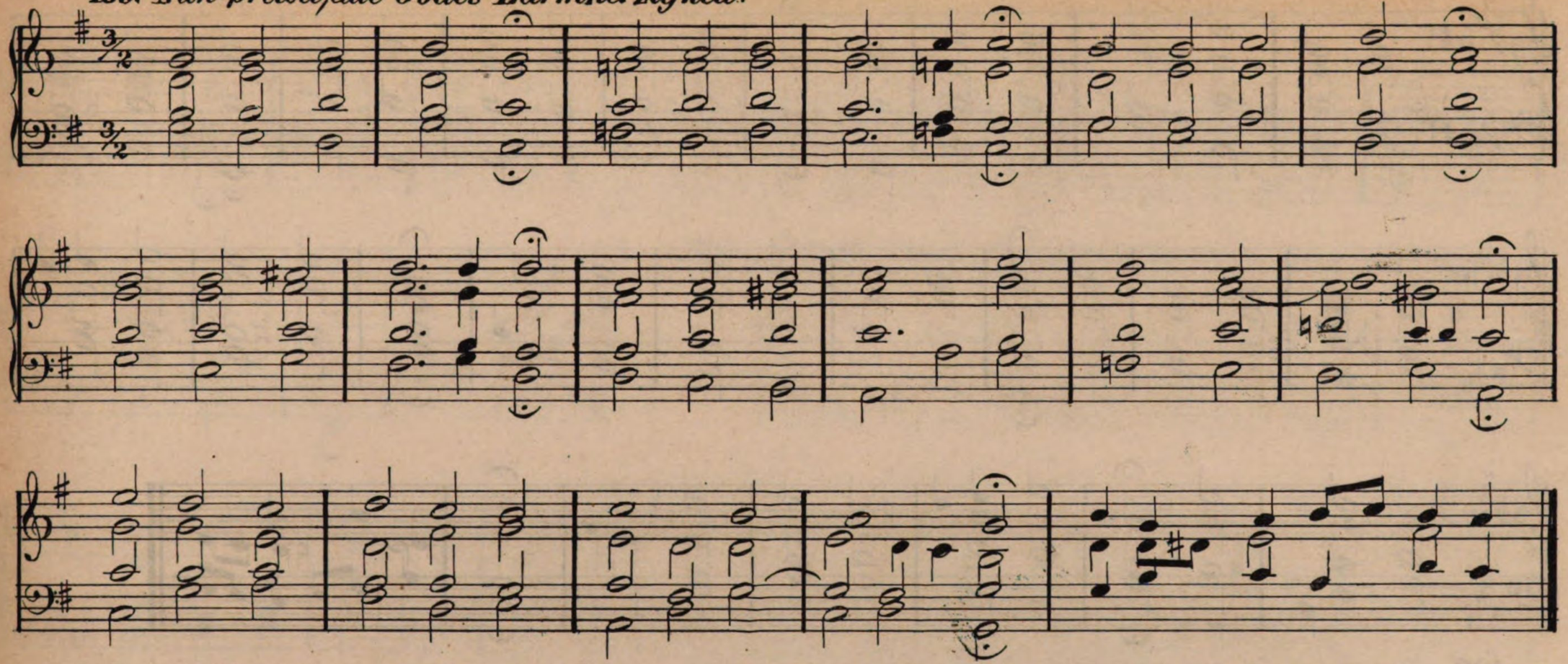

196. *Ringe recht, wenn Gottes Gnade.*

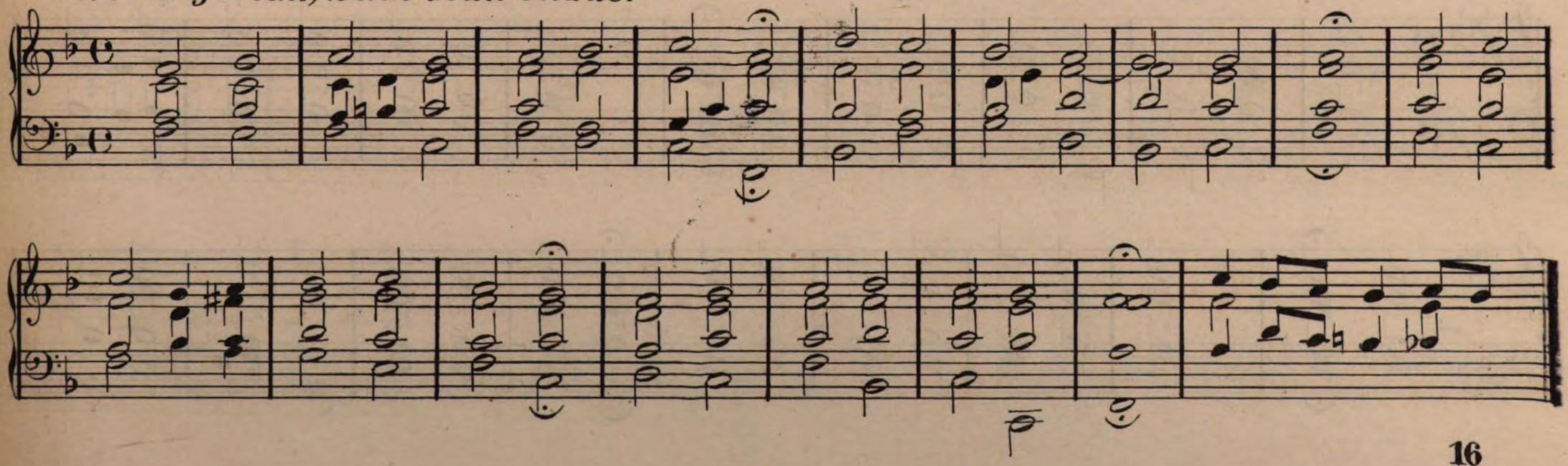

197. *Sieh, hier bin ich, Ehrenkönig.*

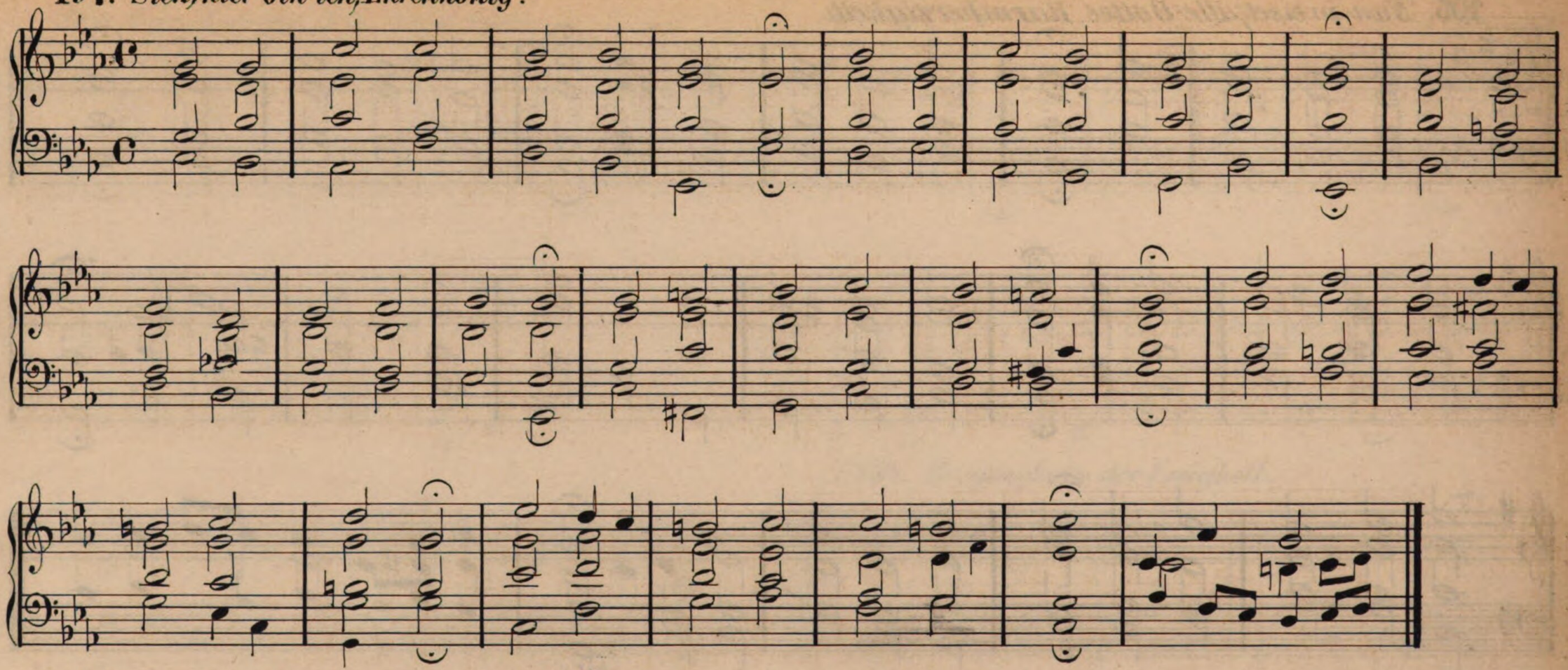

198. *Was sorg' ich ängstlich für mein Leben.*

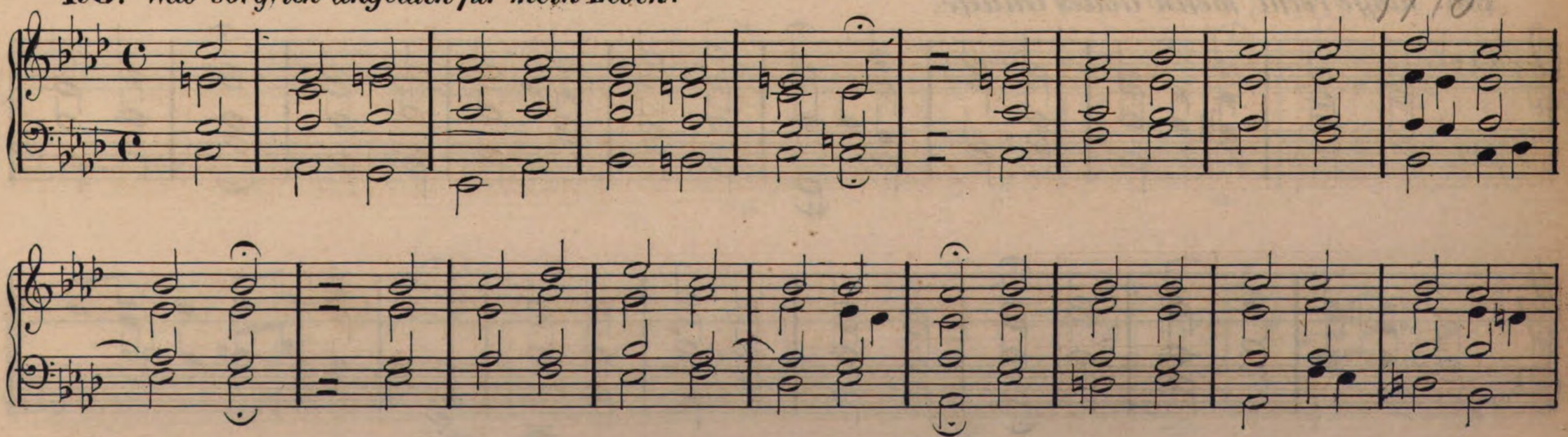

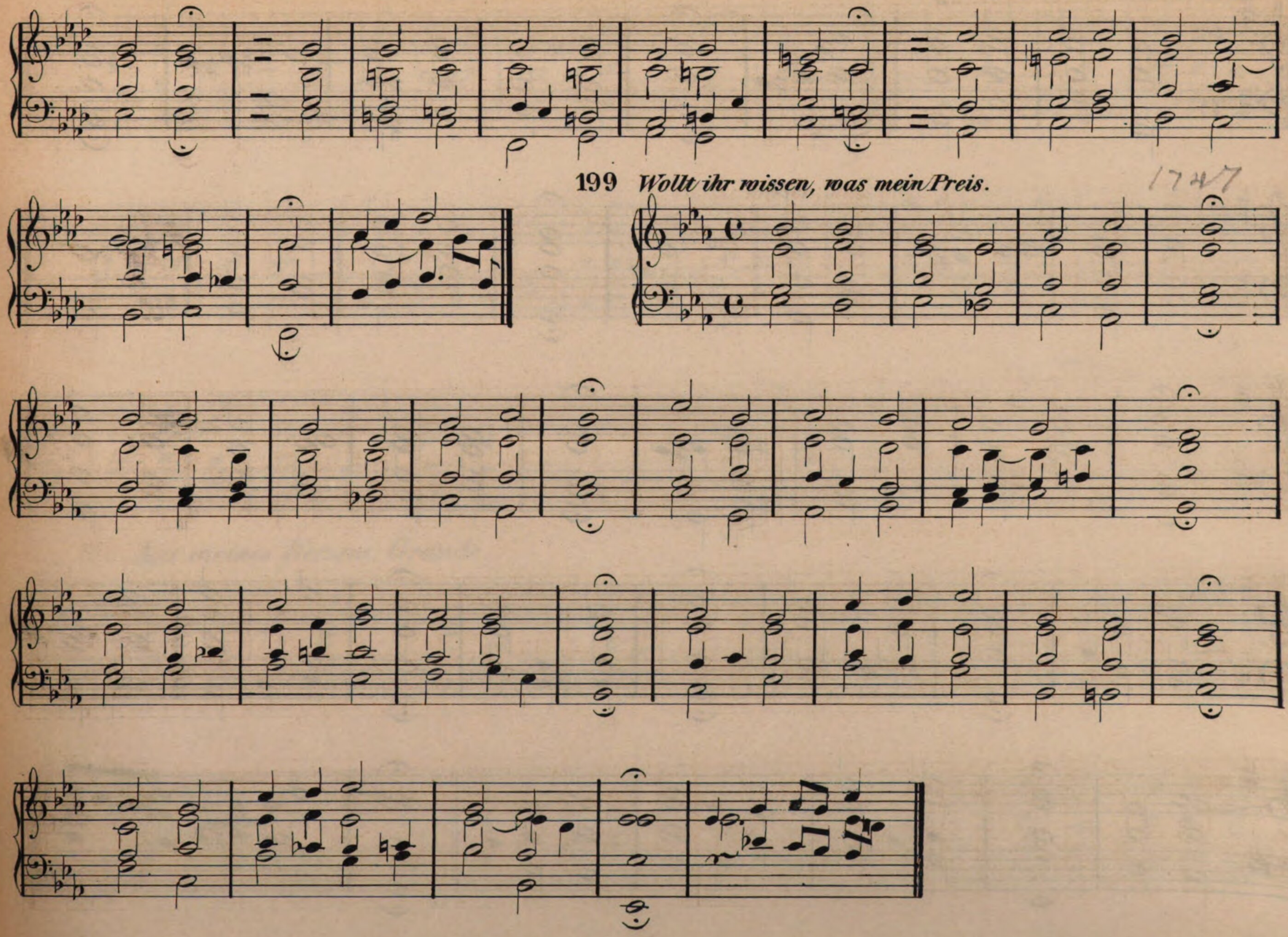

199 *Wollt ihr wissen, was mein Preis.*

1747

200. *Wunderbarer König.*

1680

Anhang.

1. *An Waßerflüßen Babijlon. (Ein Lämmlein geht.)*

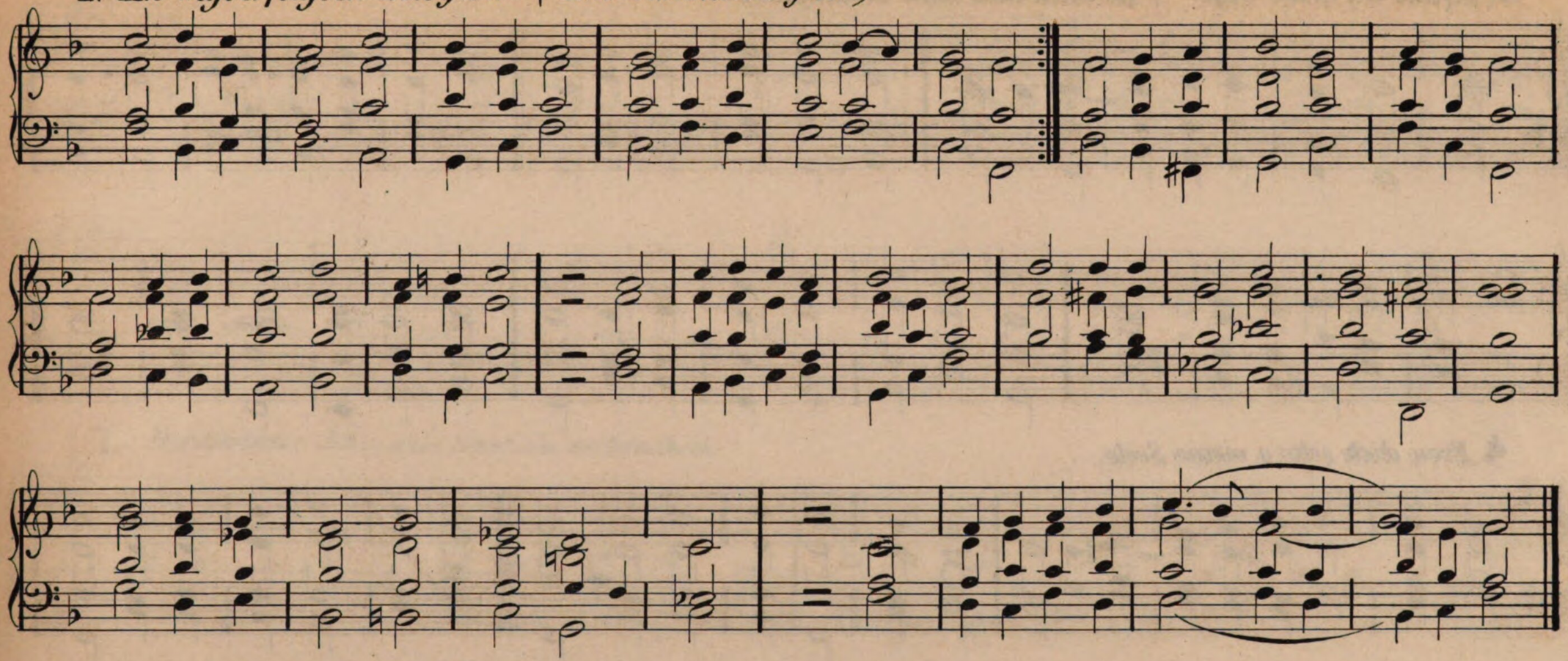

2. *Aus meines Herzens Grunde.*

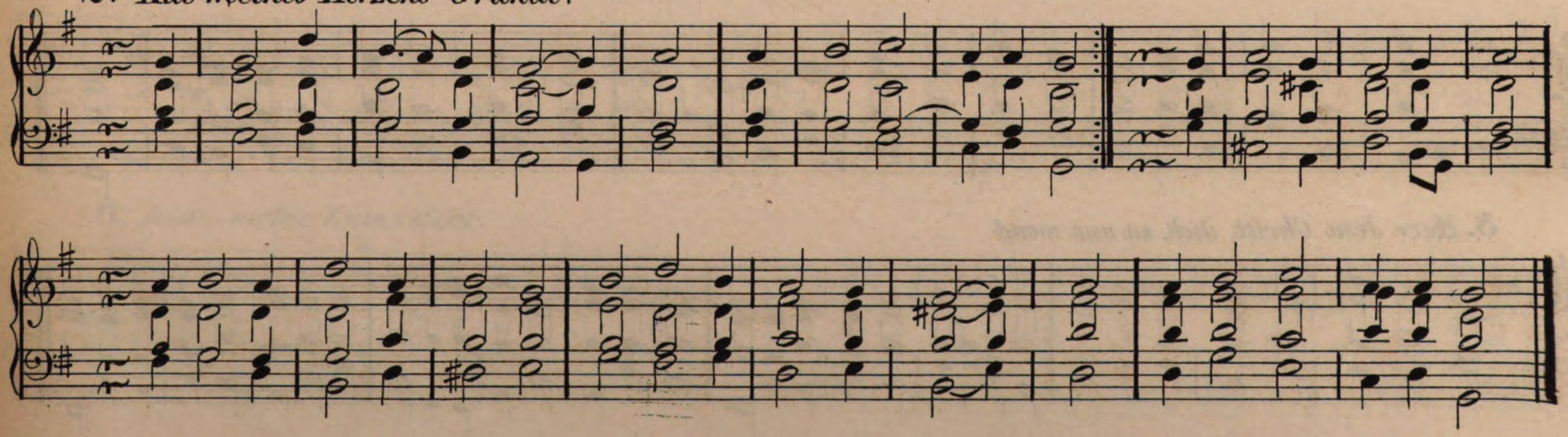

3. *Befiehl du deine Wege.* *(Herzlich thut mich verlangen.)*

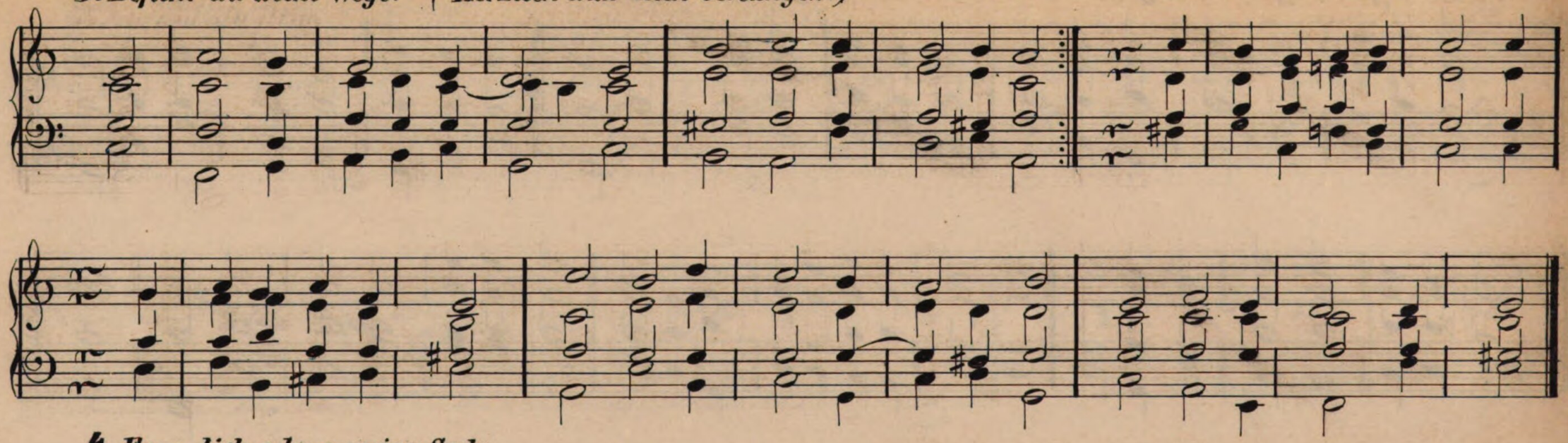

4. *Freu dich sehr, o meine Seele.*

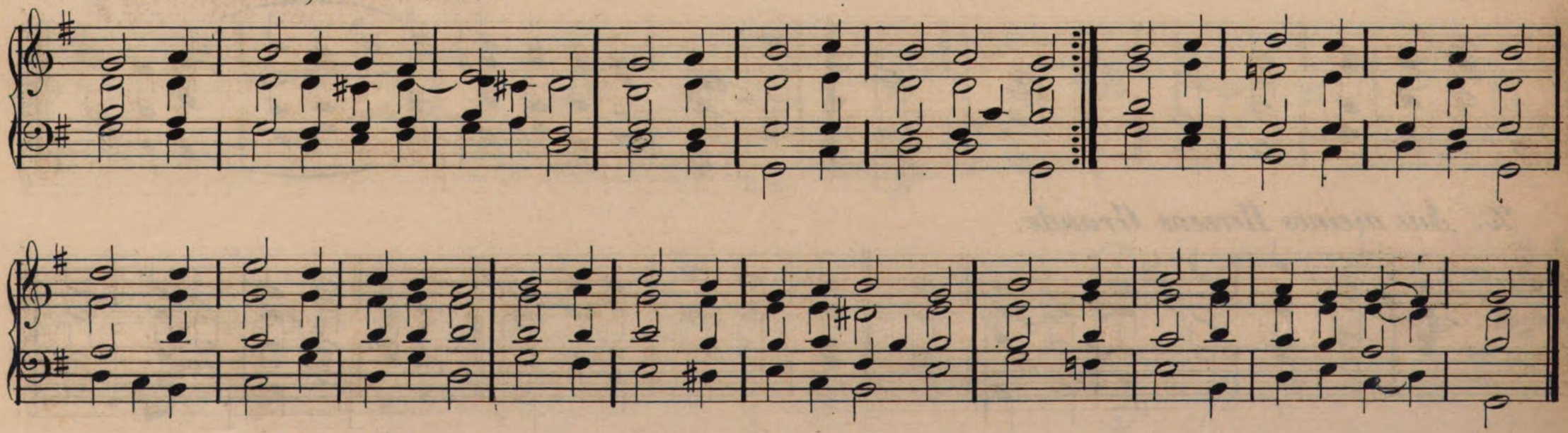

5. *Herr Jesu Christ, dich zu uns wend.*

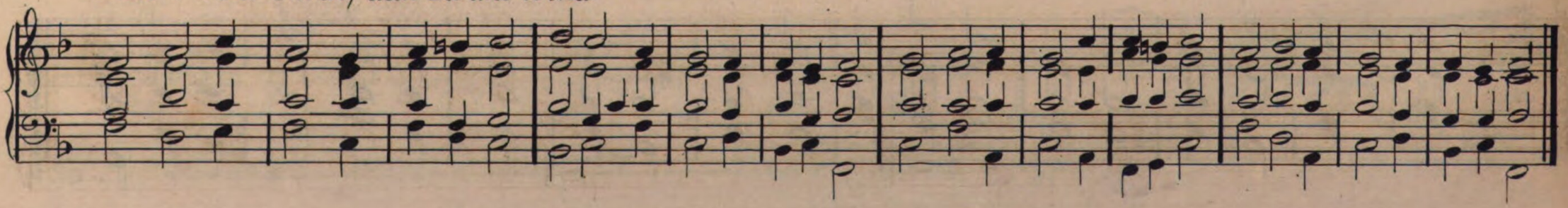

6. *Herr, wie du willst, so schicks mit mir.*

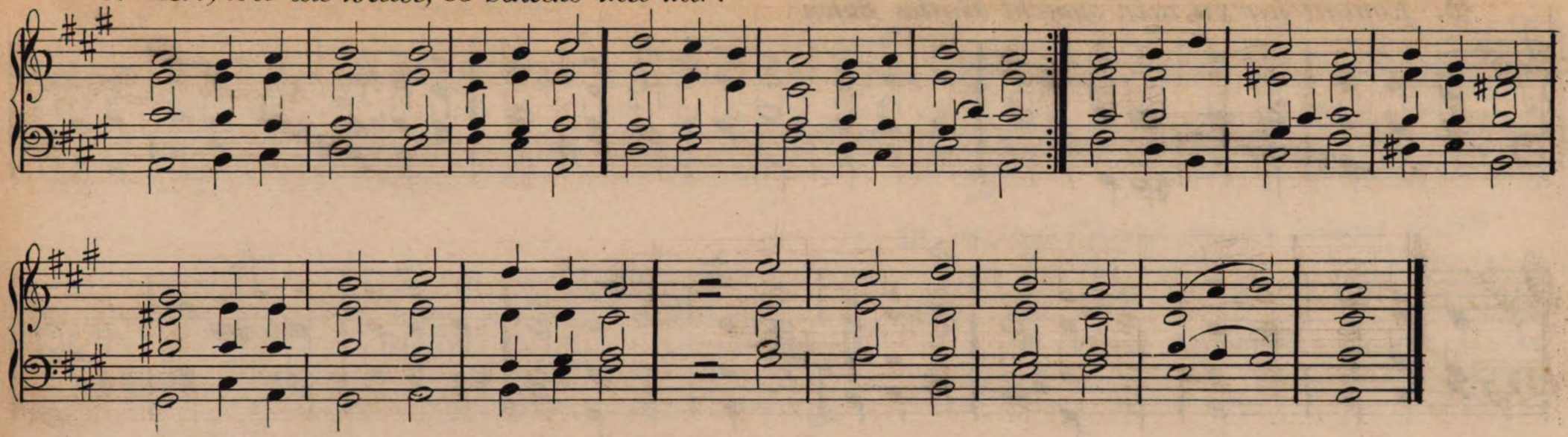

7. *Herzliebster Jesu, was hast du verbrochen!*

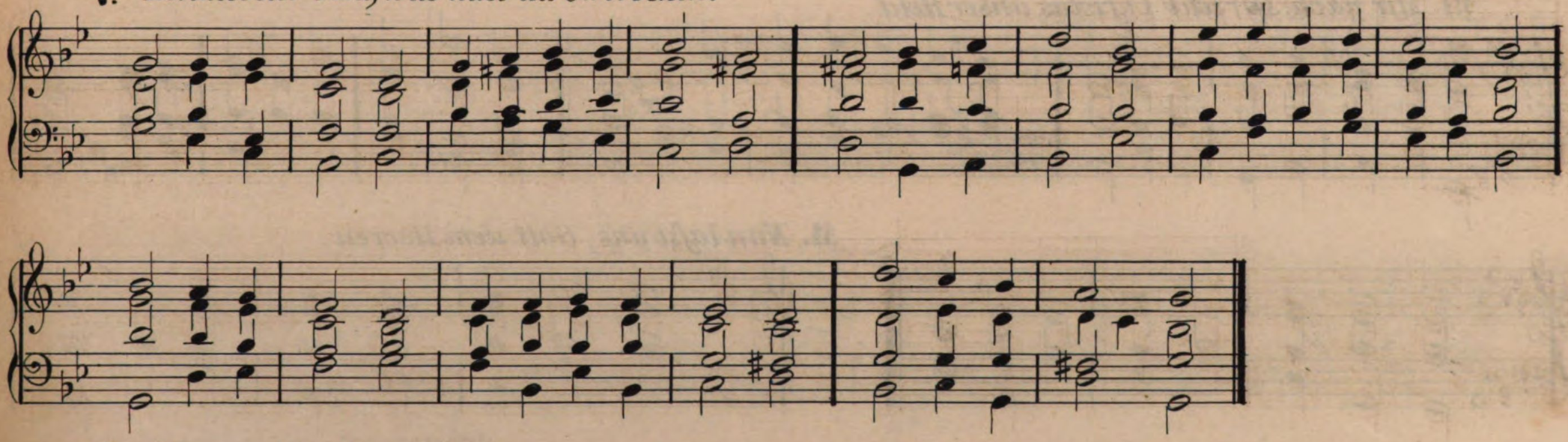

8. *Jesus, meine Zuversicht.*

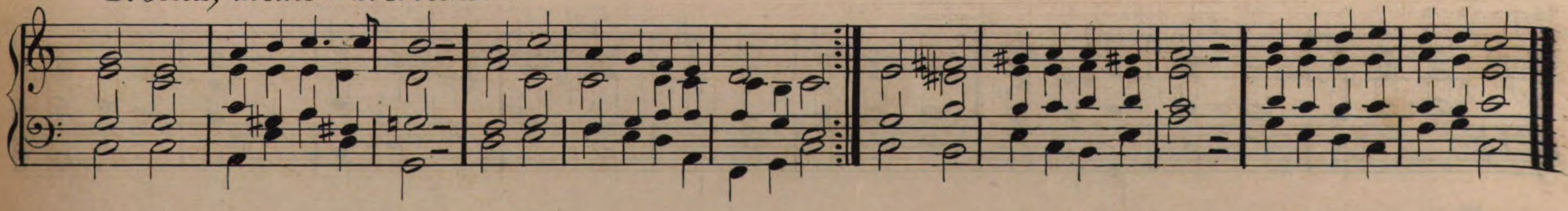

9. *Kommt her zu mir, spricht Gottes Sohn.*

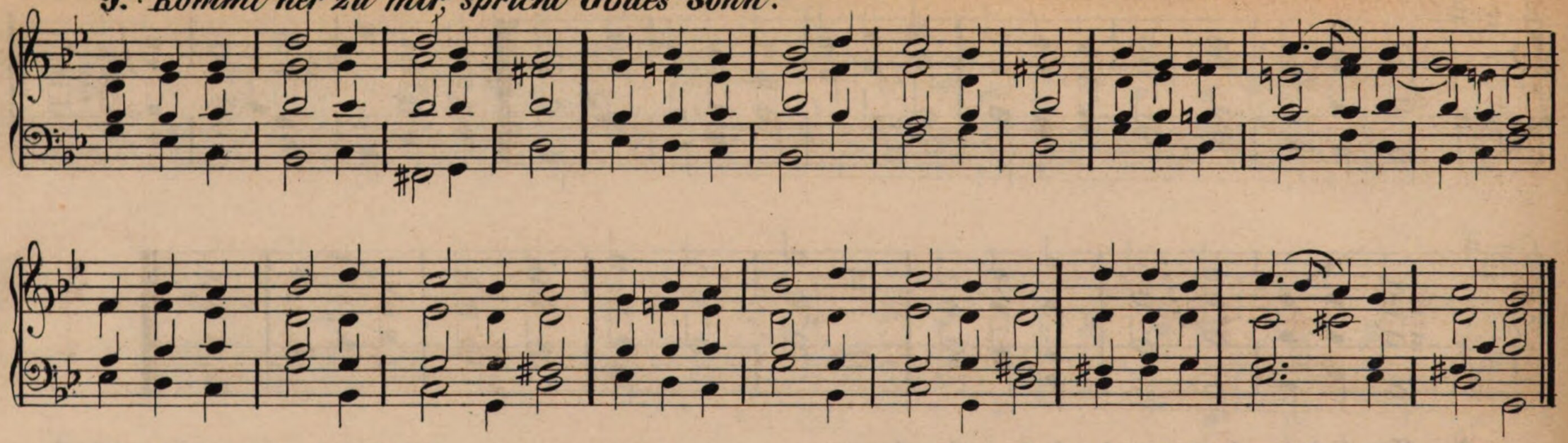

10. *Mir nach, spricht Christus, unser Held.*

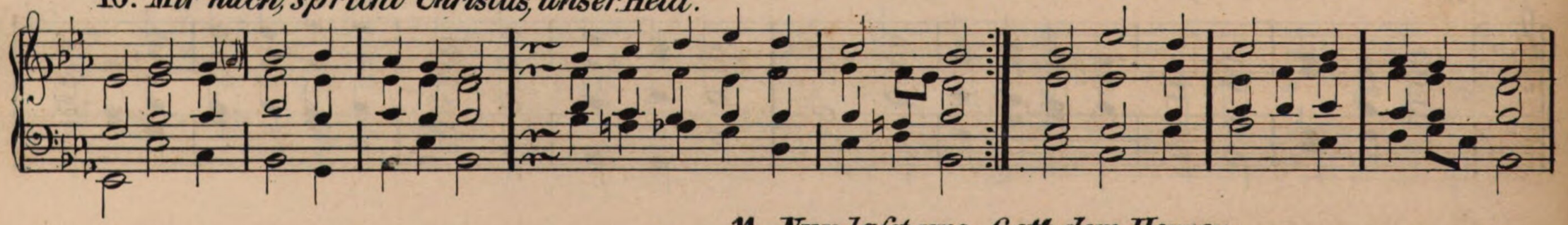

11. *Nun laßt uns, Gott dem Herren.*

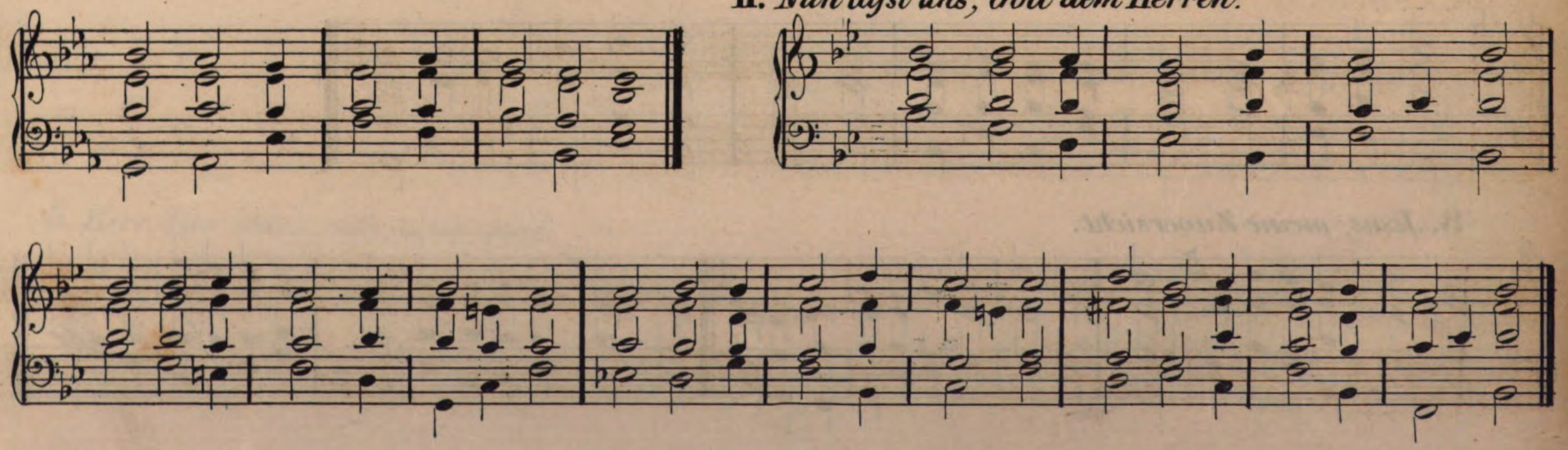

12. *O Ewigkeit du Donnerwort.*

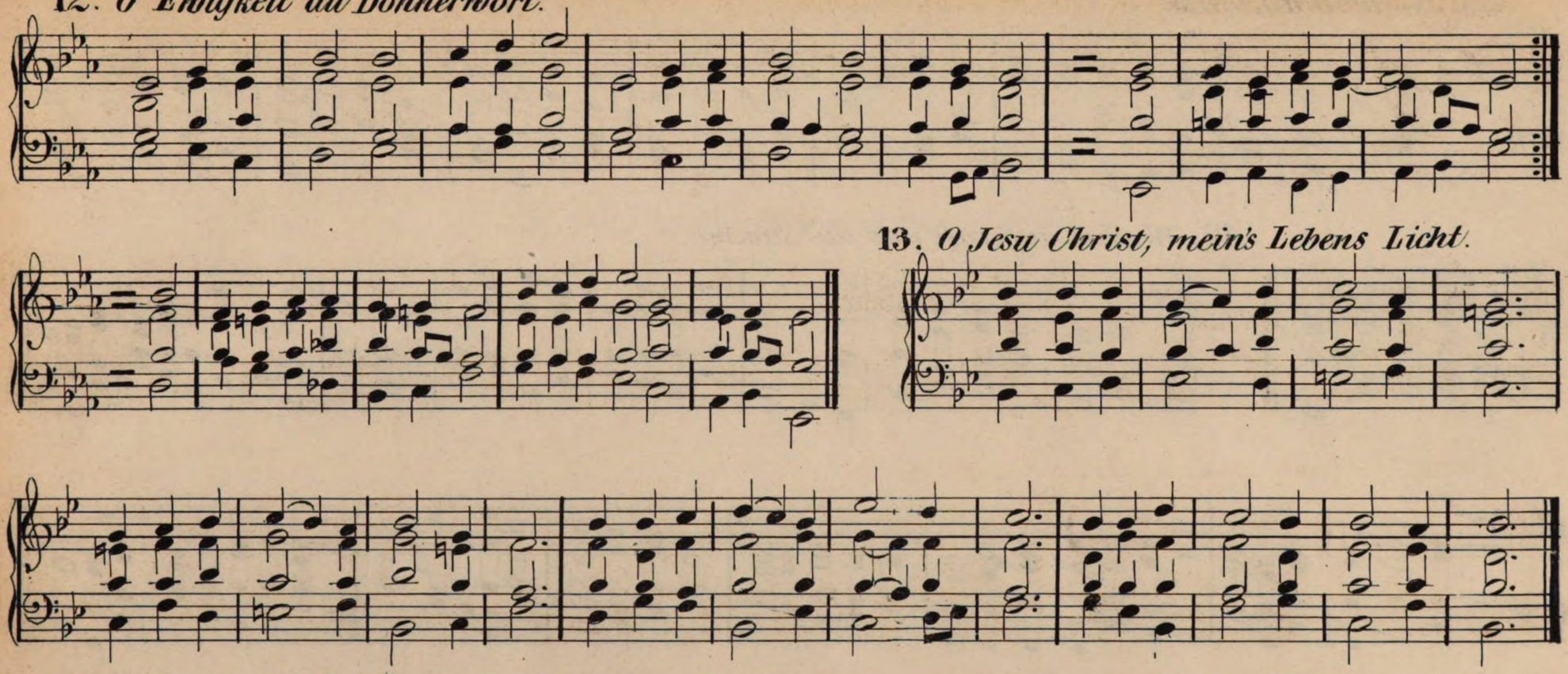

13. *O Jesu Christ, mein's Lebens Licht.*

14. *Schmücke dich, o liebe Seele.*

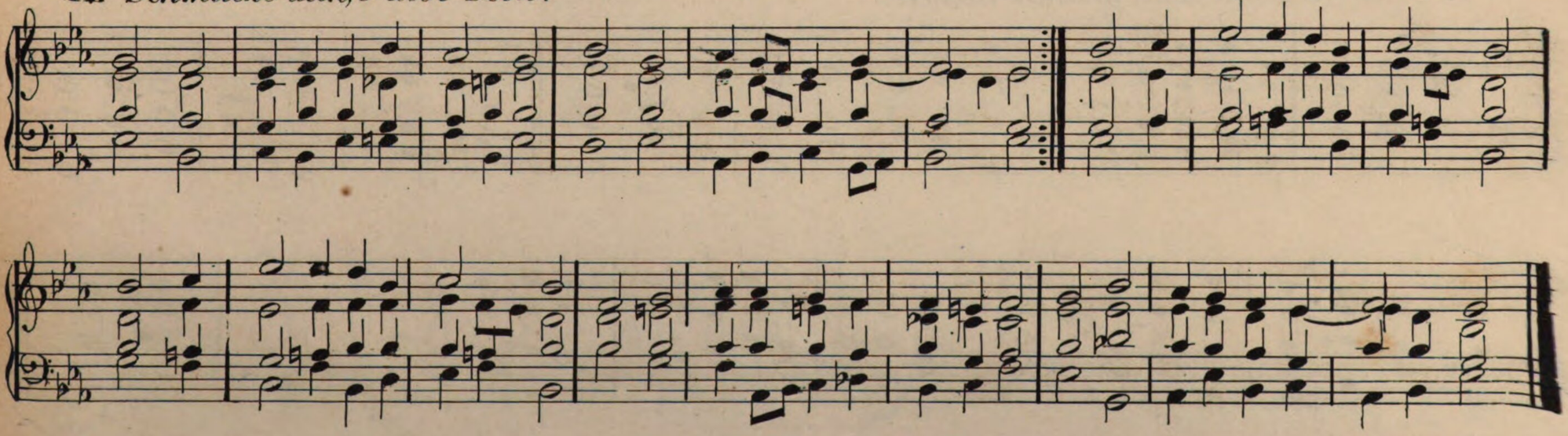

15 *Seelenbräutigam.*

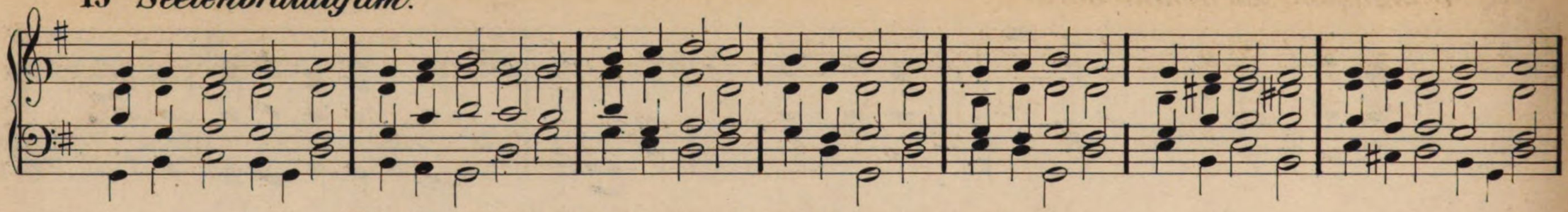

16. *Wachet auf, ruft uns die Stimme.*

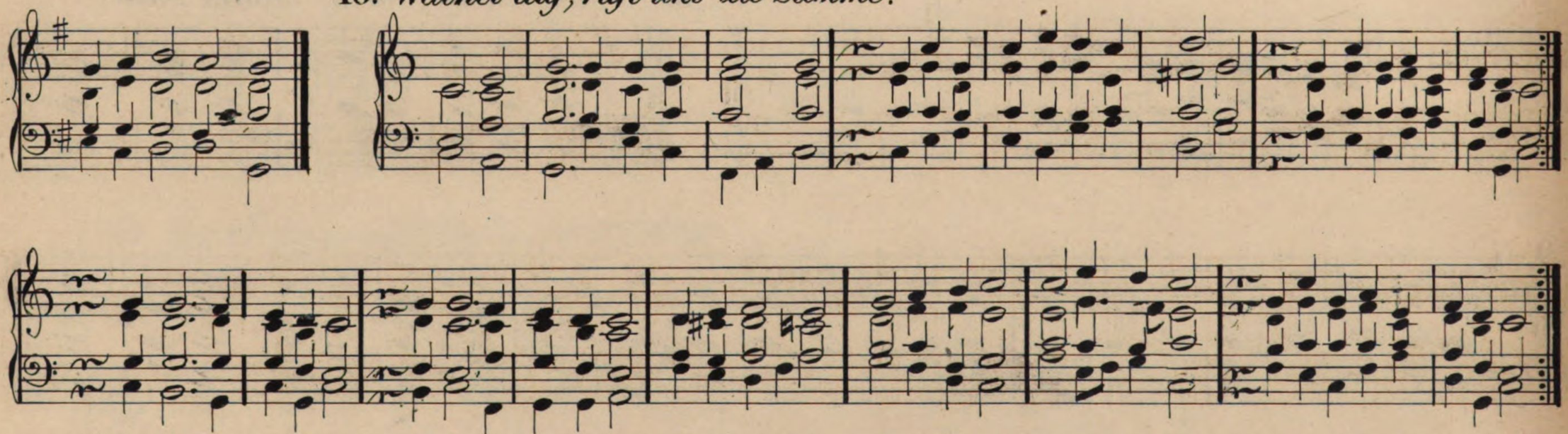

17. *Was mein Gott will, gescheh allzeit.*

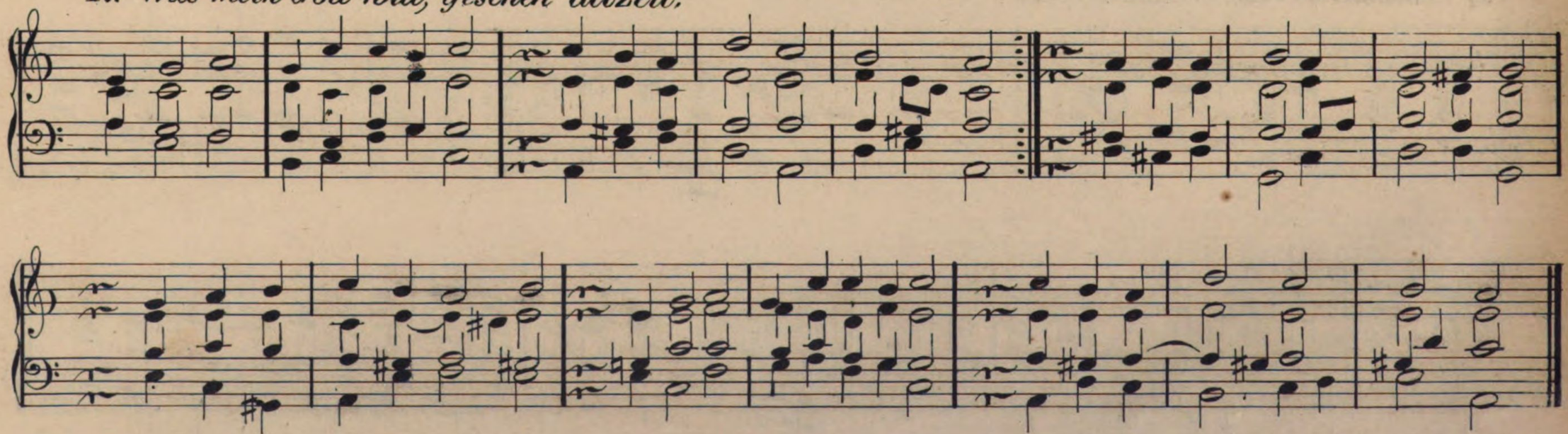

18. *Wenn wir in höchsten Nöthten sein.*

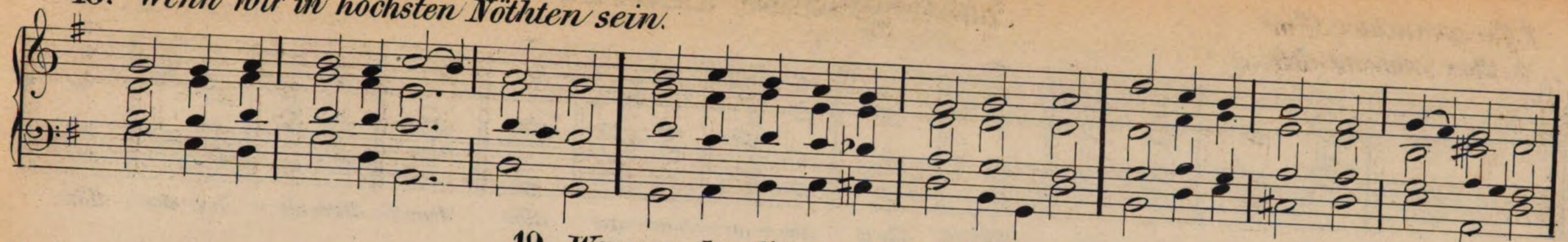

19. *Wer nur den lieben Gott läßt walten.*

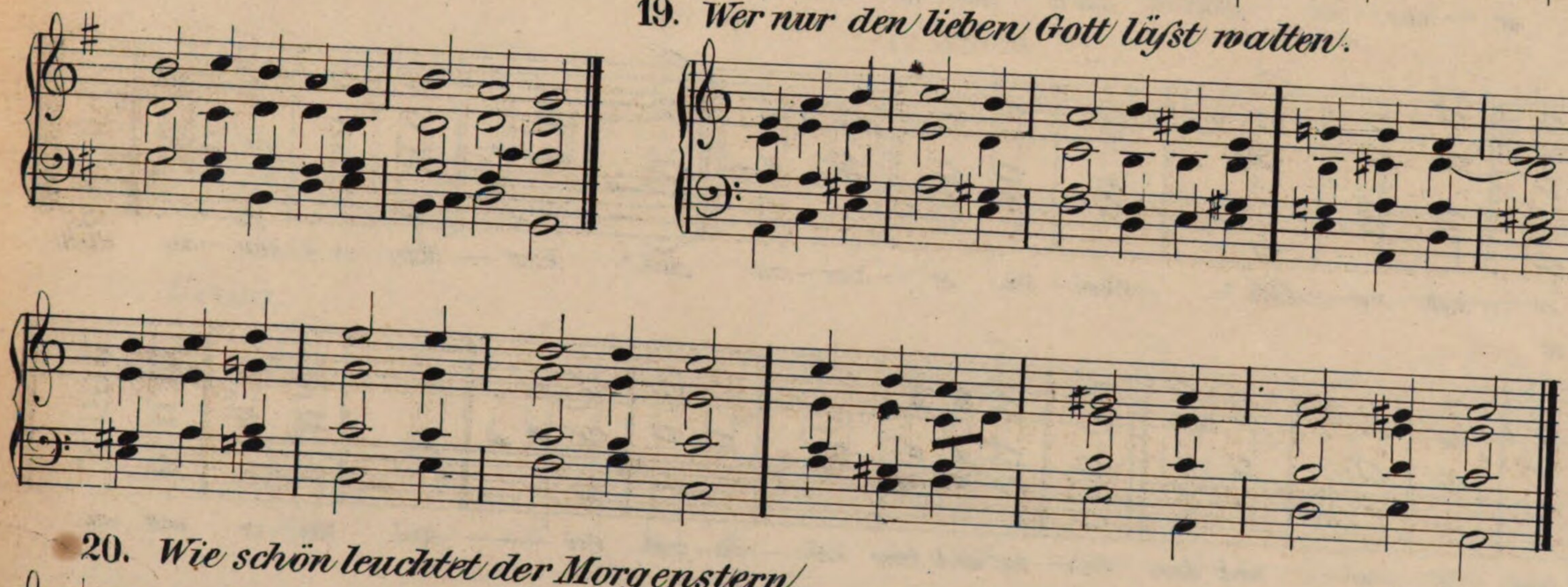

20. *Wie schön leuchtet der Morgenstern.*

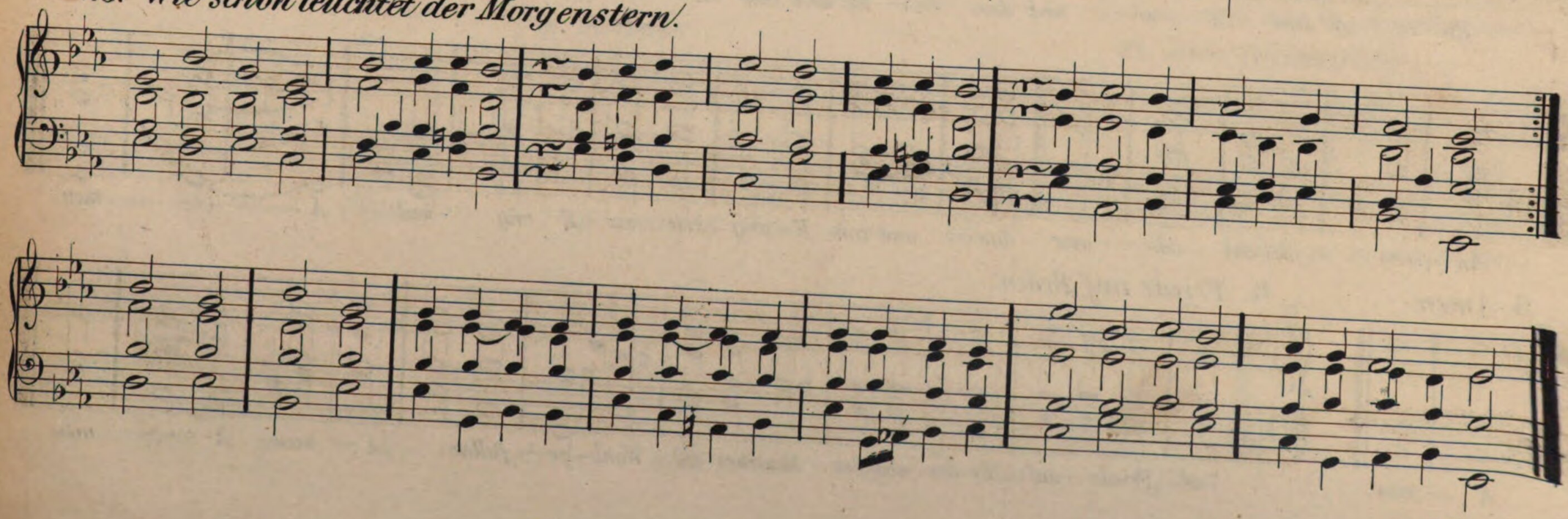

Liturgische Chöre.

I. für gemischten Chor.

1. Herr erbarme dich.

a.

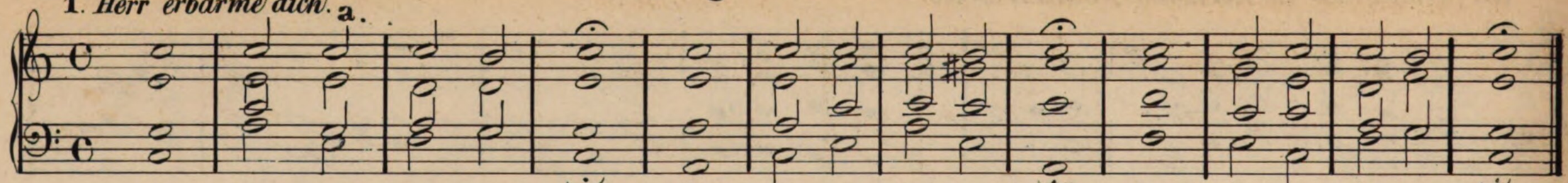

b.

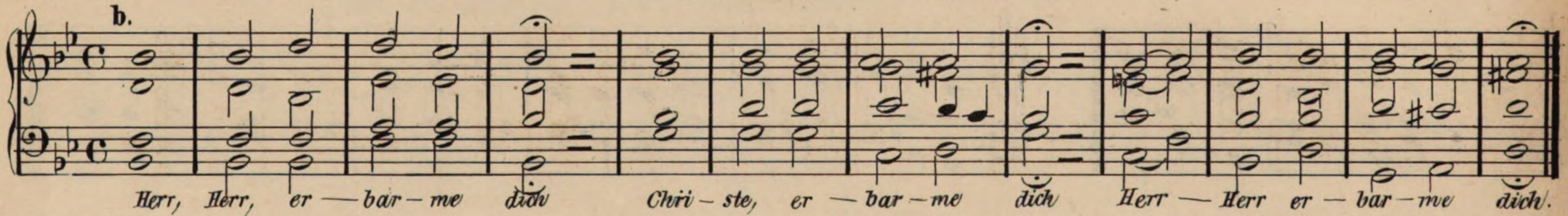

2. Ehre sei u.s.w

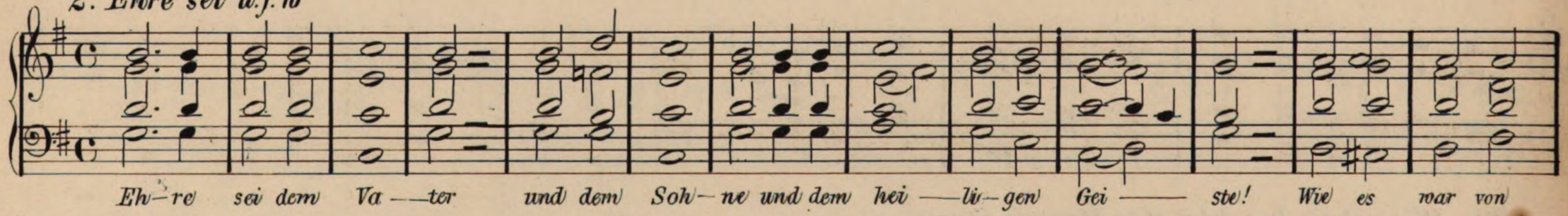

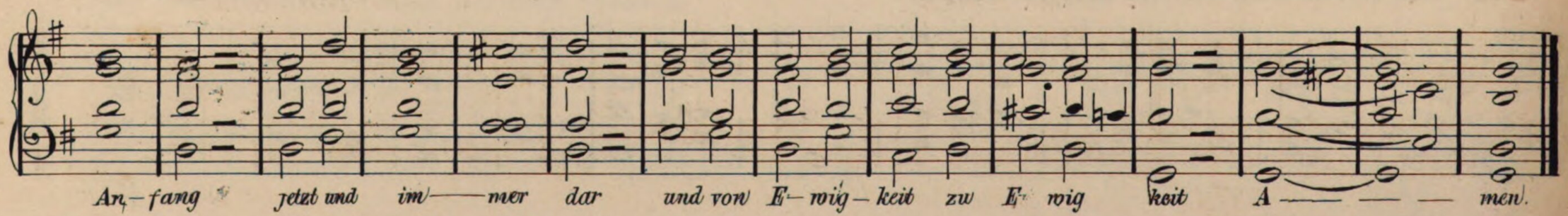

3. Amen.

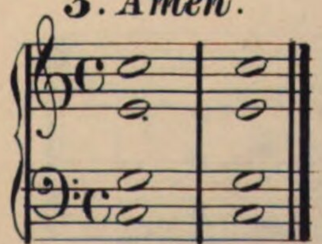

4. Friede auf Erden.

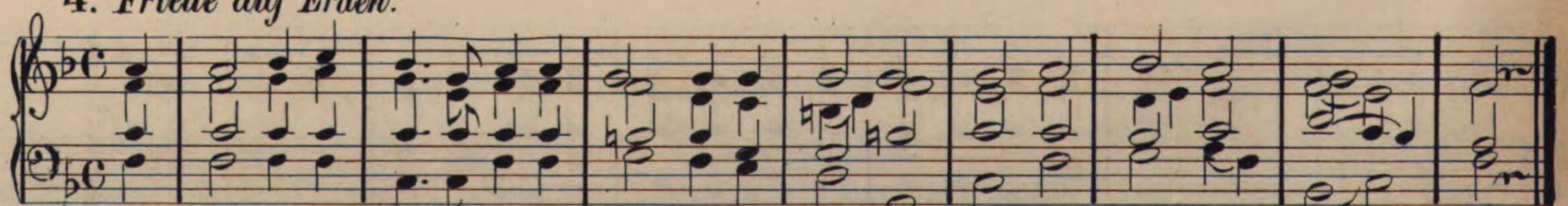

5. *Und mit deinem G.*

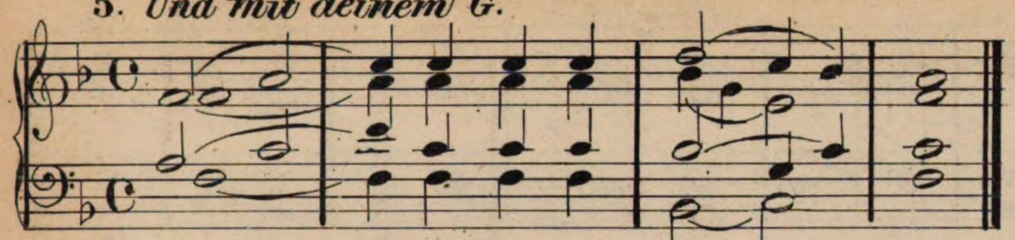

6 *Halleluja.*

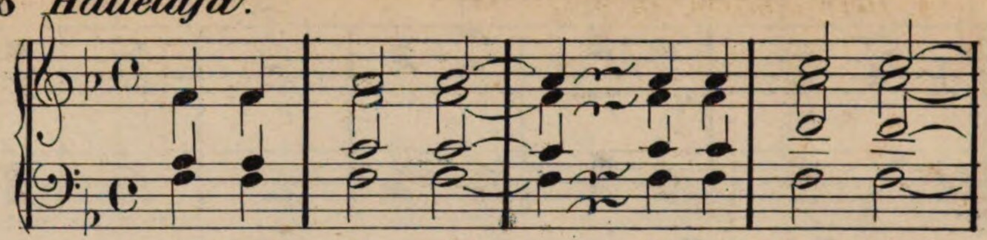

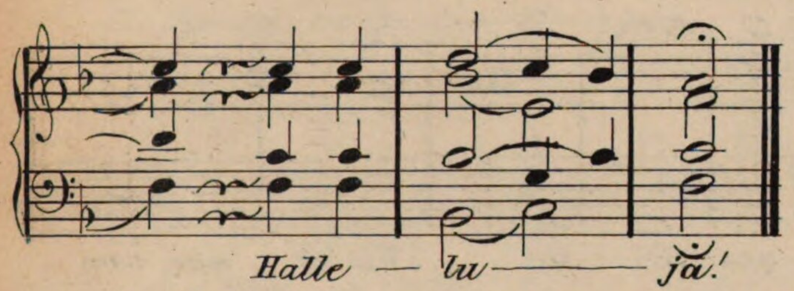

7. *Amen.*

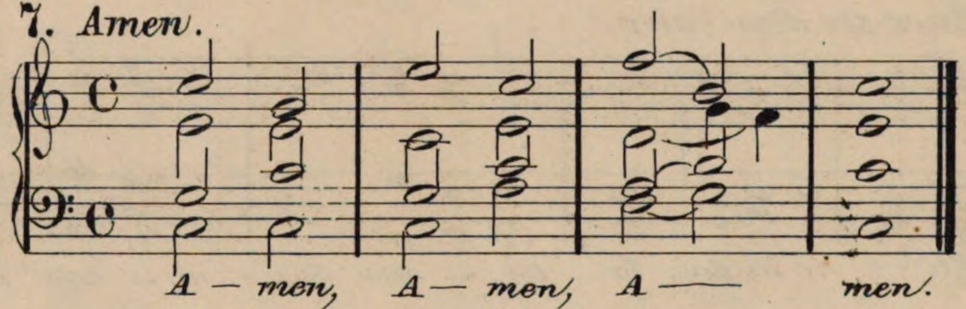

8. *Heilig.*

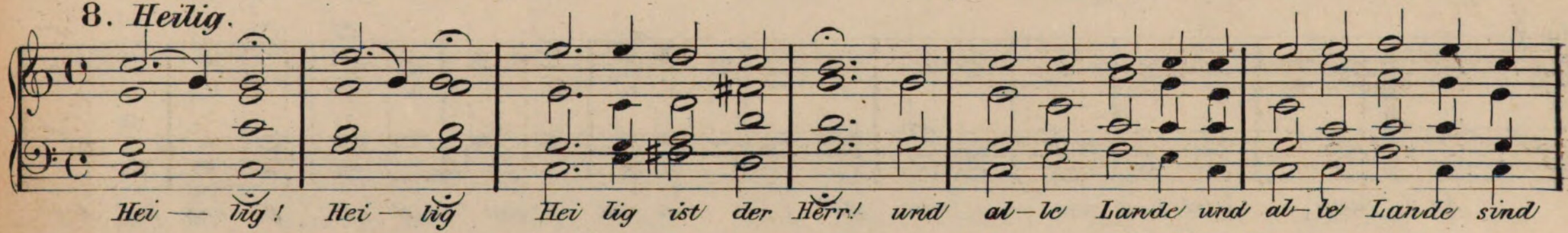

9. *Amen.*

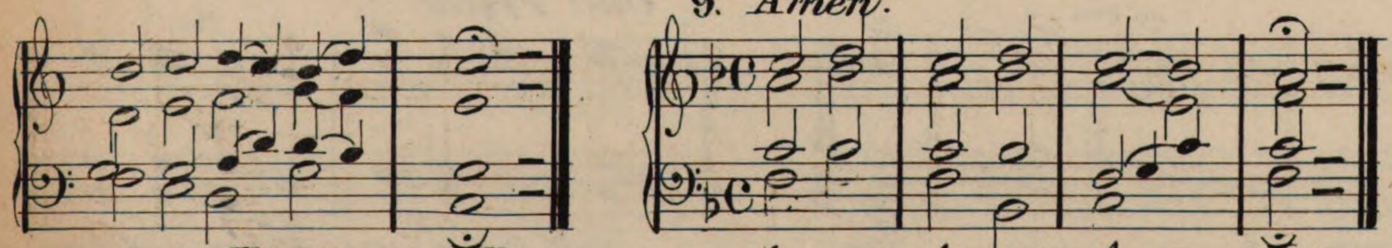

10. *Zur Todtenfeier.*

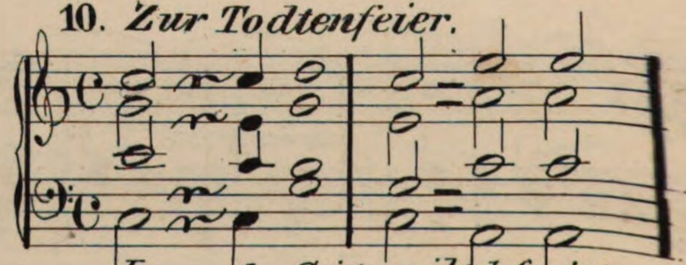

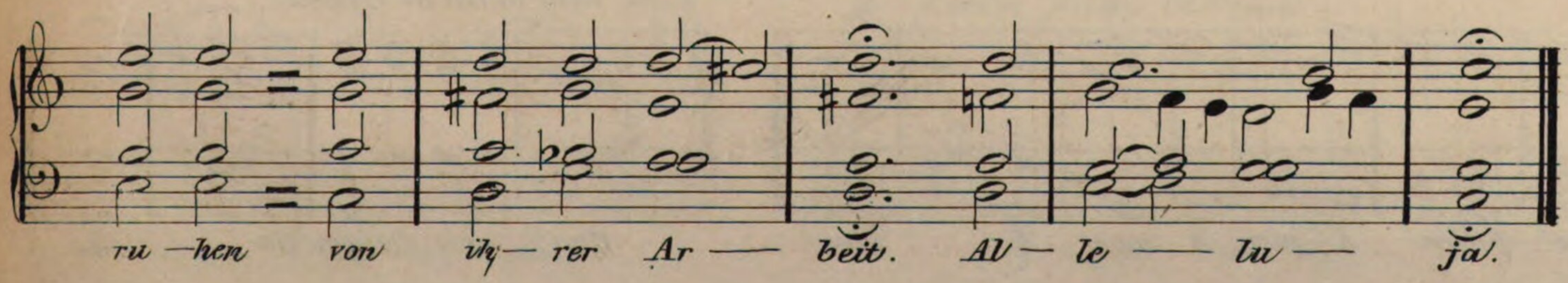

II. Für vierstimmigen Männerchor.

1. Herr, erbarme dich.

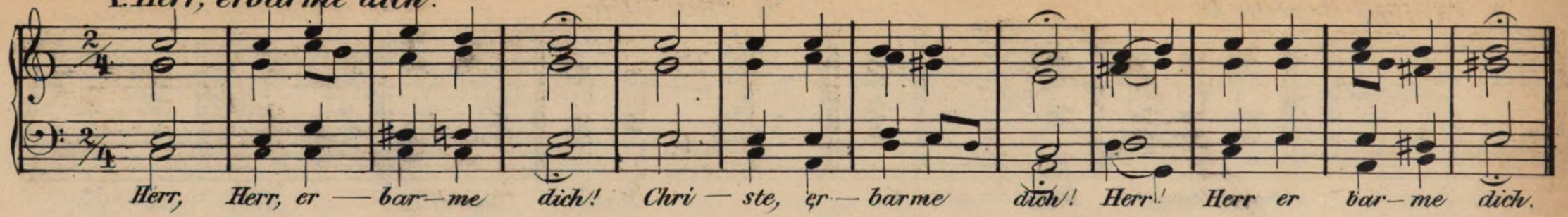

2. Ehre sei dem Vater.

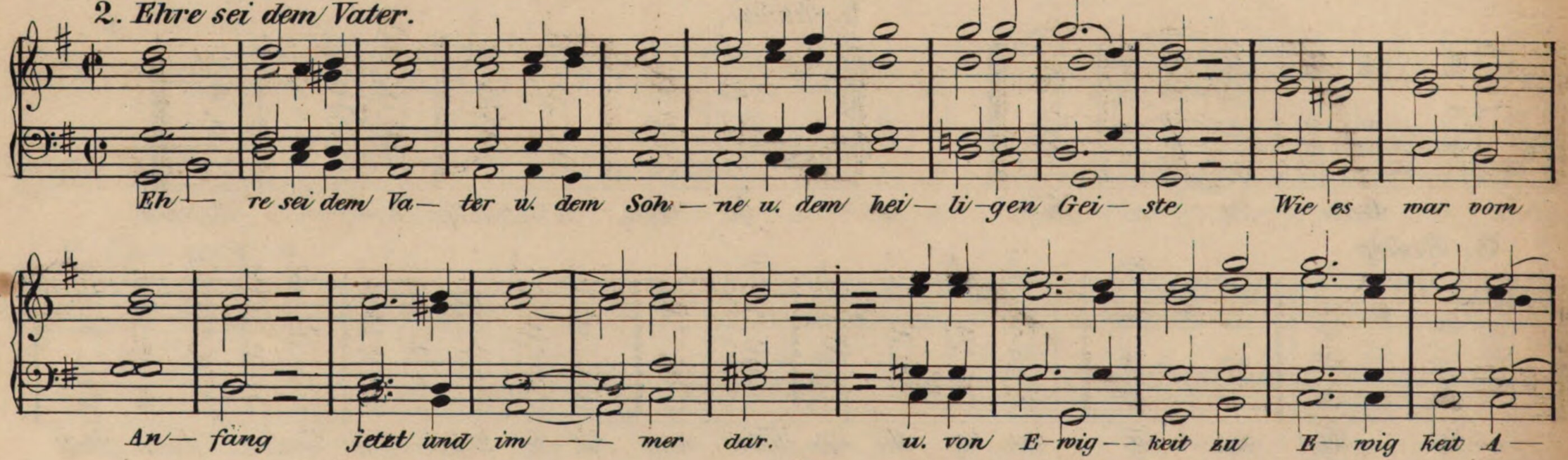

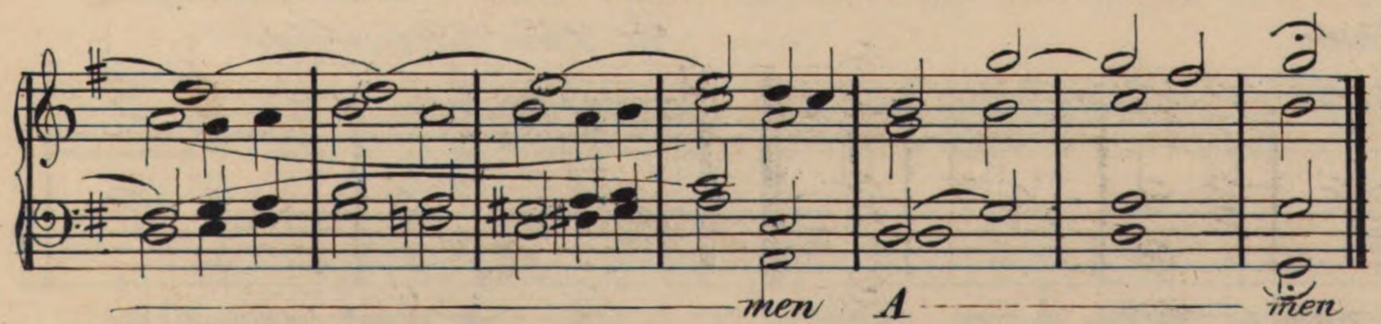

3. Und Friede.

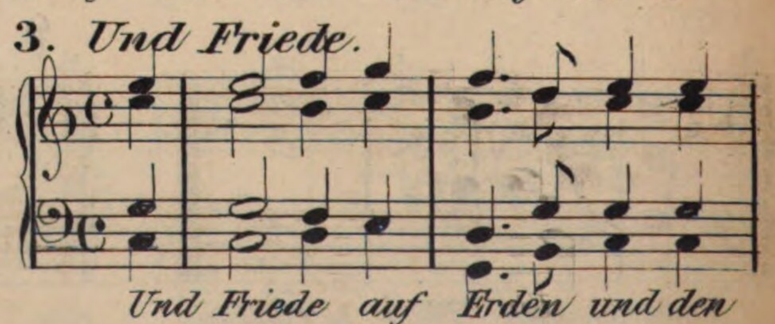

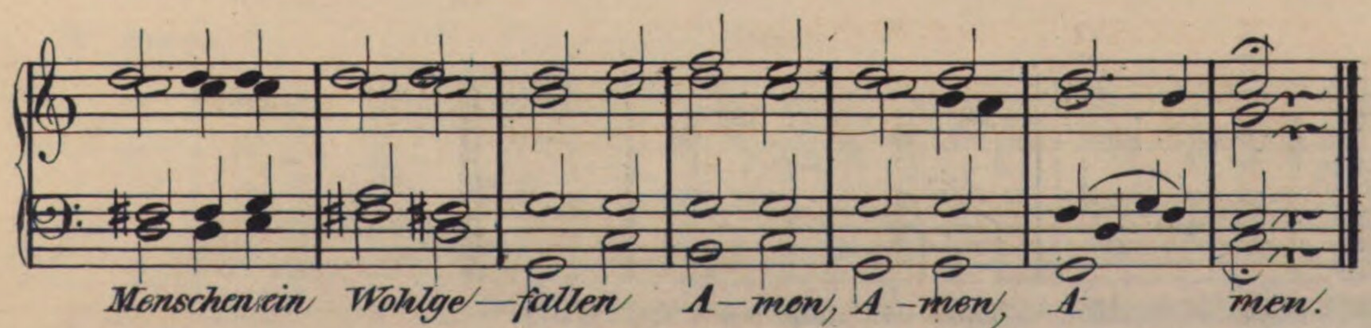

Und mit deinem Geiste.

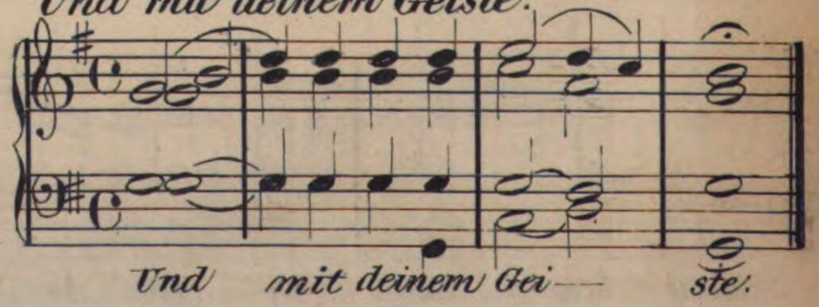

5. *Amen.*

A — men.

6. *Halleluja.*

Halle — lu — ja. Halle — lu — ja. Halle — lu — ja.

7. *Amen nach dem Glauben.*

A — men, A — men, A — men.

8. *Heilig.*

p mf f

Hei lig! Hei lig Heilig ist der Herr Ze — ba — oth!

p f

Al — le Lan-de sind seiner Ehre voll. Ho — sian — na Ho — sian na in der

Höh; ge — lobt sei der da kommt, im Na-men des Herrn! Ho — sianna, Ho-sianna, Ho —

sianna in der Höh.

9 *Amen zum Schluss.*

A — men, A — men, A — men.

10. *Zum Todtenfeste.*

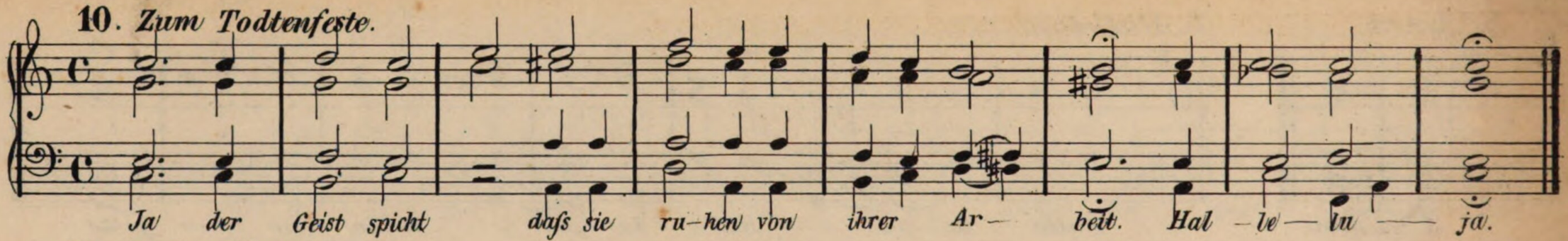

11. *Ja das Werk.*

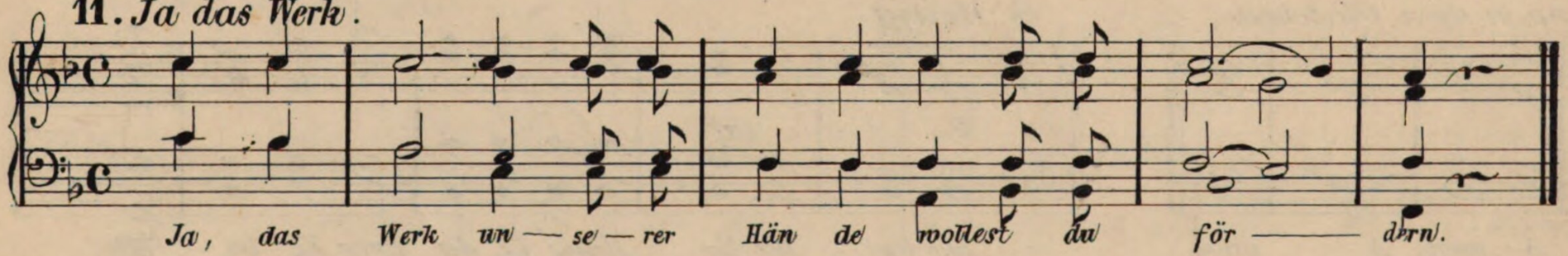

BIBLIOTHECA
REGIA
MONACENSIS

Osterburg, den 9. Febr. 1875.

Hochverehrtester Herr Inspector!

Mit Vergnügen beantworte ich die mir gestellten Fragen, zumal Sie durch Ihre Schriften mir lange einer lieber Bekannter sind.

Mein Choralbuch erschien auf Veranlassung der Provinzial-Schulbehörde im Jahre 1861 in erster Auflage, die zweite wird im laufenden Sommer mit einigen Zugaben, doch auch wieder ohne Zwischenspiele ausgehen.

Dasselbe ist in dem Altmärkischen und dem Priegnitzschen Seminare (Neuruppin) amtlich eingeführt und vom Consistorium der Pro-

N. 124 Nitt van uns Heer Gott

BSB Bayerische StaatsBibliothek
MDZ Münchener DigitalisierungsZentrum Digitale Bibliothek

Zimmer, Friedrich August,

Vollständiges Choralbuch zum Altmärkisch-Priegnitzischen Gesangbuch unter Mitberücksichtigung des Neuen Magdeburger Gesangbuches vierstimmig für Orgel und Klavier mit einem Anhange, enthaltend: eine Auswahl rhythmischer Choräle und die liturgischen Chöre für gemischten und für Männerchor. [Mit

Osterburg [1861]

4 Liturg. 697 br
urn:nbn:de:bvb:12-bsb10525102-4